VBM

Equipamentos Ltda.

Proposta Detalhe

A
DEFENSORIA PÚBLICA DO ESTADO DO RIO DE JANEIRO (DPRJ)

Comissão de Pregão a/c Sr. Pregoeiro (a)
Referente ao Pregão Eletrônico DPRJ nº 90006/26

Razão Social	**VBM EQUIPAMENTOS LTDA EPP**	CNPJ:	**31.885.247/0001-66**
Inscrição Municipal	**00229911**	Inscrição Estadual	**83.528.559**
Endereço Eletrônico	**vbmsena@uol.com.br**		
Endereço completo:	**Rua Adalgisa, nº. 40 Parte - Piedade**	CEP:	**20.756-160**
Optante	**Simples Nacional**		
Cidade/UF	**Rio de Janeiro**		
Telefones:	**(21) 2594-2330 / 3899-3810**		
Representante Legal:	**José Cleimar Corrêa Sena**	**RG: 771003880 – CREA/RJ**	
CPF:	**427.433.627-15**		

SERVIÇO PÚBLICO ESTADUAL **PROPOSTA DETALHE**	ANEXO II Licitação por Pregão Eletrônico nº **90006/26,** A Realizar-se: 06/05/2026 - 11:00H Processo nº **E-20/001.010178/2024**
A firma ao lado mencionada propõe fornecer à **DPRJ**, pelos preços abaixo assinalados, obedecendo rigorosamente às condições estipuladas constantes do EDITAL.	31885247/0001-66 VBM EQUIPAMENTOS LTDA Rua Adalgisa, 40 - Parte PIEDADE — CEP 20756-160 Rio de Janeiro - RJ

Item	CATMAT	ESPECIFICAÇÃO	UNID	QTD	MARCA/ MODELO	PREÇOS UNIT	PREÇOS TOTAL
1	*433337*	**ESPECIFICAÇÕES DA ESTRUTURA DE VERTICALIZAÇÃO DE ARMAZENAGEM - PORTA-PALETES** Sistema de Armazenagem com 55 (cinquenta e cinco) módulos de porta pallets "A" com 3 níveis de carga (piso + 02), com capacidade para 2.400 kg por par de longarinas. Dimensões do módulo: 1.050 mm de profundidade, 2.350 mm de comprimento (entre colunas) e 4.600 mm de altura. Capacidade total de armazenagem: 330 pallets com 1.200 kg. Dimensões dos pallets armazenados: 1.000 x 1.200 x 2.000mm. Com estrutura em aço.					
		Montantes MT80 de 1.050 x 4.600 mm de altura, com chumbadores.	Unidade	60	Engesystems	R$ 585,00	R$ 35.100,00
		Pares de longarinas de 2.350 mm para carga de 2.400 kg/par.	Unidade	110	Engesystems	R$ 495,00	R$ 54.450,00
		Distanciadores de 200 mm.	Unidade	33	Engesystems	R$ 61,00	R$ 2.013,00
		Protetores de coluna individual de 340 mm, fixos no piso; com Acabamento na cor**:** Amarelo.	Unidade	53	Engesystems	R$ 265,00	R$ 14.045,00
		Protetores de montante simples, nas dimensões de 1.050 x 340 mm de altura, com fixadores, com Acabamento na cor**:** Amarelo.	Unidade	3	Engesystems	R$ 638,00	R$ 1.914,00
		Protetores de montantes duplos, nas dimensões de 2.300 x 340 mm de altura, com fixadores, com Acabamento na cor**:** Amarelo.	Unidade	2	Engesystems	R$ 989,00	R$ 1.978,00
		DO ACABAMENTO: Colunas, Distanciadores e Travamentos: na Cor Azul.					

		Longarinas e Reforços: Na cor Laranja/Coral. Travessas e Diagonais: Pré-galvanizadas. Sapatas: Galvanizado Eletrolítico. **MATÉRIA-PRIMA UTILIZADA:** Chapas COS CIVIL 300 ou USI CIVIL 300 ou A36. Todos os elementos metálicos do sistema de armazenamento em porta paletes serão em aço-carbono com função estrutural, cujas propriedades gerais atendam os requisitos constantes da Tabela 2 da NBR 15524- 2:2007. **NORMAS PARA SISTEMA DE ARMAZENAGEM:** NBR 17150-1 de 2024 e NBR 17150-2 de 2024: Que versam sobre sistemas de armazenagem - Porta-paletes. NBR 6123 de 2023: Que versa sobre **f**orças devidas ao vento em edificações. NBR 8800 de 2008: Que versa sobre projetos de estruturas de aço e estruturas mistas de aço e concreto de edifícios. NBR 14762 de 2010: Que versa sobre dimensionamento de estruturas de aço constituídas por perfis formados a frio. **TRATAMENTO DE SUPERFÍCIE E PINTURA:** O processo da linha de tratamento de superfície, destinado à remoção de toda impureza e oleosidade das peças, é realizado por imersão em desengraxante alcalino com processo de nanotecnologia para formação de uma camada inerte protetiva para as chapas. A secagem das peças é realizada em estufa com temperatura controlada. A pintura a pó é aplicada eletrostaticamente com tinta em pó híbrida (70% epóxi e 30%poliéster), com camada média entre 60 a 80 µm. A galvanização a fogo devem seguir as instruções das ABNT NBR 6323, NBR 7398, NBR 7399 e NBR 7400. **VALOR TOTAL R$: 109.500,00 (cento e novem mil e quinhentos reais)**					

Observações1ª A PROPOSTA DETALHE deverá: - ser preenchida integralmente por processo mecânico ou eletrônico, sem emendas e rasuras; - conter os preços em algarismos por extenso, por unidade, já incluídas as despesas de fretes, impostos federais ou estaduais e descontos especiais. 2ª – O proponente se obrigará, mediante devolução da PROPOSTA DETALHE, a cumprir os termos nela contidos. 3ª – A licitação mediante PROPOSTA DETALHE poderá ser anulada no todo, ou em parte, de conformidade com a legislação vigente. **4ª – Caso o Termo de Referência contenha anexo específico relativo à Proposta Detalhe, este deverá ser apresentado juntamente com o presente Anexo II.**	Prazo de entrega: De acordo com o Termo de Referência Validade da Proposta - Detalhe: preços válidos por 60(sessenta) dias úteis. Local de entrega/execução: conforme o Termo de Referência. Declaramos inteira submissão ao presente termo e legislação vigente. Em _____/ _____/_____.
Data 06/05/2026	**VBM Equipamentos Ltda**

Rio de Janeiro 06 de maio de 2026

JOSE CLEIMAR CORREA SENA

Assinado de forma digital por JOSE CLEIMAR CORREA SENA
Dados: 2026.05.06 14:52:28 -03'00'

José Cleimar Corrêa Sena
Representante Legal
Identidade nº. 771003880 – CREA/RJ
CPF-427.433.627-15

SERVIÇO PÚBLICO ESTADUAL **PROPOSTA DETALHE**	ANEXO II Licitação por Pregão Eletrônico nº **90006/26,** A Realizar-se: 06/05/2026 - 11:00H Processo nº **E-20/001.010178/2024**
A firma ao lado mencionada propõe fornecer à **DPRJ**, pelos preços abaixo assinalados, obedecendo rigorosamente às condições estipuladas constantes do EDITAL.	31885247/0001-66 VBM EQUIPAMENTOS LTDA Rua Adalgisa, 40 - Parte PIEDADE — CEP 20756-160 Rio de Janeiro - RJ

DADOS BANCÁRIOS /LICITANTE:

Banco (Nome/Número): **SANTANDER - 033**

Ag. (Nome/número): **3098**

Conta Corrente nº: **13002925-6**

INFORMAÇÕES PARA FATURAMENTO:

DEFENSORIA PÚBLICA DO ESTADO DO RIO DE JANEIRO– DPRJ

CNPJ: 31.443.526/0001-70

INSC.ESTADUAL: ISENTO

END: Av. Marechal Câmara, 314 – Centro, Rio de Janeiro/RJ CEP: 20.020-080

.

Observações 1ª A PROPOSTA DETALHE deverá: - ser preenchida integralmente por processo mecânico ou eletrônico, sem emendas e rasuras; - conter os preços em algarismos por extenso, por unidade, já incluídas as despesas de fretes, impostos federais ou estaduais e descontos especiais. 2ª – O proponente se obrigará, mediante devolução da PROPOSTA DETALHE, a cumprir os termos nela contidos. 3ª – A licitação mediante PROPOSTA DETALHE poderá ser anulada no todo, ou em parte, de conformidade com a legislação vigente. **4ª – Caso o Termo de Referência contenha anexo específico relativo à Proposta Detalhe, este deverá ser apresentado juntamente com o presente Anexo II.**	Prazo para execução: Conforme ANEXO I. Validade da Proposta - Detalhe: preços válidos por 60(sessenta) dias úteis. Local para execução: Conforme Edital e ANEXO I. Declaramos inteira submissão ao presente termo e legislação vigente. Em: / /

Rio de Janeiro 06 de maio de 2026

JOSE CLEIMAR CORREA SENA

Assinado de forma digital por JOSE CLEIMAR CORREA SENA
Dados: 2026.05.06 14:52:40 -03'00'

José Cleimar Corrêa Sena
Representante Legal
Identidade nº. 771003880 – CREA/RJ
CPF-427.433.627-15

Proposta de Preços

A
DEFENSORIA PÚBLICA DO ESTADO DO RIO DE JANEIRO (DPRJ),

Comissão de Pregão a/c Sr. Pregoeiro (a)
Referente ao Pregão Eletrônico DPRJ nº 90006/26

Razão Social	**VBM EQUIPAMENTOS LTDA EPP**	CNPJ:	**31.885.247/0001-66**
Inscrição Municipal	**00229911**	Inscrição Estadual	**83.528.559**
Endereço Eletrônico	**vbmsena@uol.com.br**		
Endereço completo:	**Rua Adalgisa, nº. 40 Parte - Piedade**	CEP:	**20.756-160**
Optante	**Simples Nacional**		
Cidade/UF	**Rio de Janeiro**		
Telefones:	**(21) 2594-2330 / 3899-3810**		
Representante Legal:	**José Cleimar Corrêa Sena**	**RG: 771003880 – CREA/RJ**	
CPF:	**427.433.627-15**		
BANCO: SANTANDER (033)	**AGÊNCIA: 3098**	**CONTA CORRENTE: 13002925-6**	

ESPECIFICAÇÕES DA ESTRUTURA DE VERTICALIZAÇÃO DE ARMAZENAGEM - PORTA PALETES.
Sistema de Armazenagem com **55 (cinquenta e cinco) módulos de porta pallets "A"** com 3 níveis de carga (piso + 02), com capacidade para 2.400 kg por par de longarinas. Dimensões do módulo: 1.050 mm de profundidade, 2.350 mm de comprimento (entre colunas) e 4.600 mm de altura.Capacidade total de armazenagem: 330 pallets com 1.200 kg.Dimensões dos pallets armazenados: 1.000 x 1.200 x 2.000mm. Com estrutura em aço.

Item	Descrição dos Componentes	Unid.	Qtd	Preço Unitário	Preço Total
1	Montantes MT80 de 1.050 x 4.600 mm de altura, com chumbadores.	Unid.	60	R$ 585,00	R$ 35.100,00
2	Pares de longarinas de 2.350 mm para carga de 2.400 kg/par.	Unid.	110	R$ 495,00	R$ 54.450,00
3	Distanciadores de 200 mm.	Unid.	33	R$ 61,00	R$ 2.013,00
4	Protetores de coluna individual de 340 mm, fixos no piso; com Acabamento na cor**:** Amarelo.	Unid.	53	R$ 265,00	R$ 14.045,00
5	Protetores de montante simples, nas dimensões de 1.050 x 340 mm de altura, com fixadores, com Acabamento na cor**:** Amarelo.	Unid.	3	R$ 638,00	R$ 1.914,00
6	Protetores de montantes duplos, nas dimensões de 2.300 x 340 mm de altura, com fixadores, com Acabamento na cor**:** Amarelo.	Unid.	2	R$ 989,00	R$ 1.978,00
Total Geral: R$ 109.500,00					
Valor Total Geral por Extenso: cento e nove mil e quinhnto reais					

1 - VALIDADE DA PROPOSTA: 60 (sessenta) dias, a contar da data de sua apresentação.

2 - PAGAMENTO: 30 dias corridos a contar do atesto do recebimento definitivo, desde que a nota fiscal seja apresentada com todos os documentos pertinentes à sua instrução e comprovação do cumprimento da obrigação

3 – GARANTIA: 12 (doze) meses, contra defeitos de fabricação

4 – PRAZO DE ENTREGA: 45 (quarenta e cinco) dias úteis após a data de publicação do contrato no Diário Oficial da DPRJ. Poderá haver a necessidade da realização de mais de uma entrega, que poderá ser solicitada pela DPRJ. A contratada também poderá pedir dilação do prazo desde que o pedido seja fundamentado por escrito e com o acordo da DPRJ.

5 – PRAZO DE MONTAGEM: A montagem e a instalação da infraestrutura deverão ocorrer em até 15 (quinze dias) corridos contados após a data de recebimento dos equipamentos, caso haja necessidade da realização de mais de uma entrega, a data de início para contagem do prazo para a execução da montagem e da instalação, será um dia após a data da realização da última entrega.

6 – LOCAL DE ENTREGA/MONTAGEM: Rua Senador Alencar nº 220 - Bairro de São Cristóvão - Rio de Janeiro – RJ, horário das 08:00 às 15:00 horas, de segunda a sexta-feira.

DO ACABAMENTO:
Colunas, Distanciadores e Travamentos: na Cor Azul.
Longarinas e Reforços: Na cor Laranja/Coral.
Travessas e Diagonais: Pré-galvanizadas.
Sapatas: Galvanizado Eletrolítico.

MATÉRIA-PRIMA UTILIZADA:
Chapas COS CIVIL 300 ou USI CIVIL 300 ou A36.
Todos os elementos metálicos do sistema de armazenamento em porta paletes serão em aço-carbono com função estrutural, cujas propriedades gerais atendam os requisitos constantes da Tabela 2 da NBR 15524- 2:2007.

NORMAS PARA SISTEMA DE ARMAZENAGEM:
NBR 17150-1 de 2024 e NBR 17150-2 de 2024: Que versam sobre sistemas de armazenagem - Porta-paletes.
NBR 6123 de 2023: Que versa sobre **f**orças devidas ao vento em edificações.
NBR 8800 de 2008: Que versa sobre projetos de estruturas de aço e estruturas mistas de aço e concreto de edifícios.
NBR 14762 de 2010: Que versa sobre dimensionamento de estruturas de aço constituídas por perfis formados a frio.

TRATAMENTO DE SUPERFÍCIE E PINTURA:
O processo da linha de tratamento de superfície, destinado à remoção de toda impureza e oleosidade das peças, é realizado por imersão em desengraxante alcalino com processo de nanotecnologia para formação de uma camada inerte protetiva para as chapas. A secagem das peças é realizada em estufa com temperatura controlada. A pintura a pó é aplicada eletrostaticamente com tinta em pó híbrida (70% epóxi e 30%poliéster), com camada média entre 60 a 80 µm.

A galvanização a fogo seguirá as instruções das ABNT NBR 6323, NBR 7398, NBR 7399 e NBR 7400

Rio de Janeiro 06 de maio de 2026.

JOSE CLEIMAR CORREA SENA
Assinado de forma digital por JOSE CLEIMAR CORREA SENA
Dados: 2026.05.06 15:37:09 -03'00'

José Cleimar Corrêa Sena
Representante Legal
Identidade nº. 771003880 – CREA/RJ
CPF-427.433.627-15

VBM

Equipamentos Ltda.

À Comissão de Pregão a/c Sr. Pregoeiro (a)
Referente ao Pregão Eletrônico DPRJ nº 90006/26

PLANILHA DE COMPOSIÇÃO DE CUSTOS E FORMAÇÃO DE PREÇOS

ITEM	DESCRIÇÃO	Custo Insumos	Transporte do Material	Instalação E Montagem	Despesas Operacionais e Administrativas	Impostos	Lucro	Preço de venda
01	ESPECIFICAÇÕES DA ESTRUTURA DE VERTICALIZAÇÃO DE ARMAZENAGEM - PORTA PALETES. Sistema de Armazenagem com 55 (cinquenta e cinco) módulos de porta pallets "A" com 3 níveis de carga (piso + 02), com capacidade para 2.400 kg por par de longarinas. Dimensões do módulo: 1.050 mm de profundidade, 2.350 mm de comprimento (entre colunas) e 4.600 mm de altura. Capacidade total de armazenagem: 330 pallets com 1.200 kg. Dimensões dos pallets armazenados: 1.000 x 1.200 x 2.000mm. Com estrutura em aço.	**R$ 70.000,00**	**R$ 2.000,00**	**R$ 6.200,00**	**R$ 3.400,00**	**R$ 10.293,00**	**R$ 17.607,00**	**R$ 109.500,00**

Rio de Janeiro 06 de maio de 2026.

JOSE CLEIMAR CORREA SENA

Assinado de forma digital por JOSE CLEIMAR CORREA SENA
Dados: 2026.05.06 15:19:58 -03'00'

José Cleimar Corrêa Sena
Representante Legal
Identidade nº. 771003880 – CREA/RJ
CPF-427.433.627-15

EQUIPAMENTOS PARA
MOVIMENTAÇÃO E ARMAZENAGEM

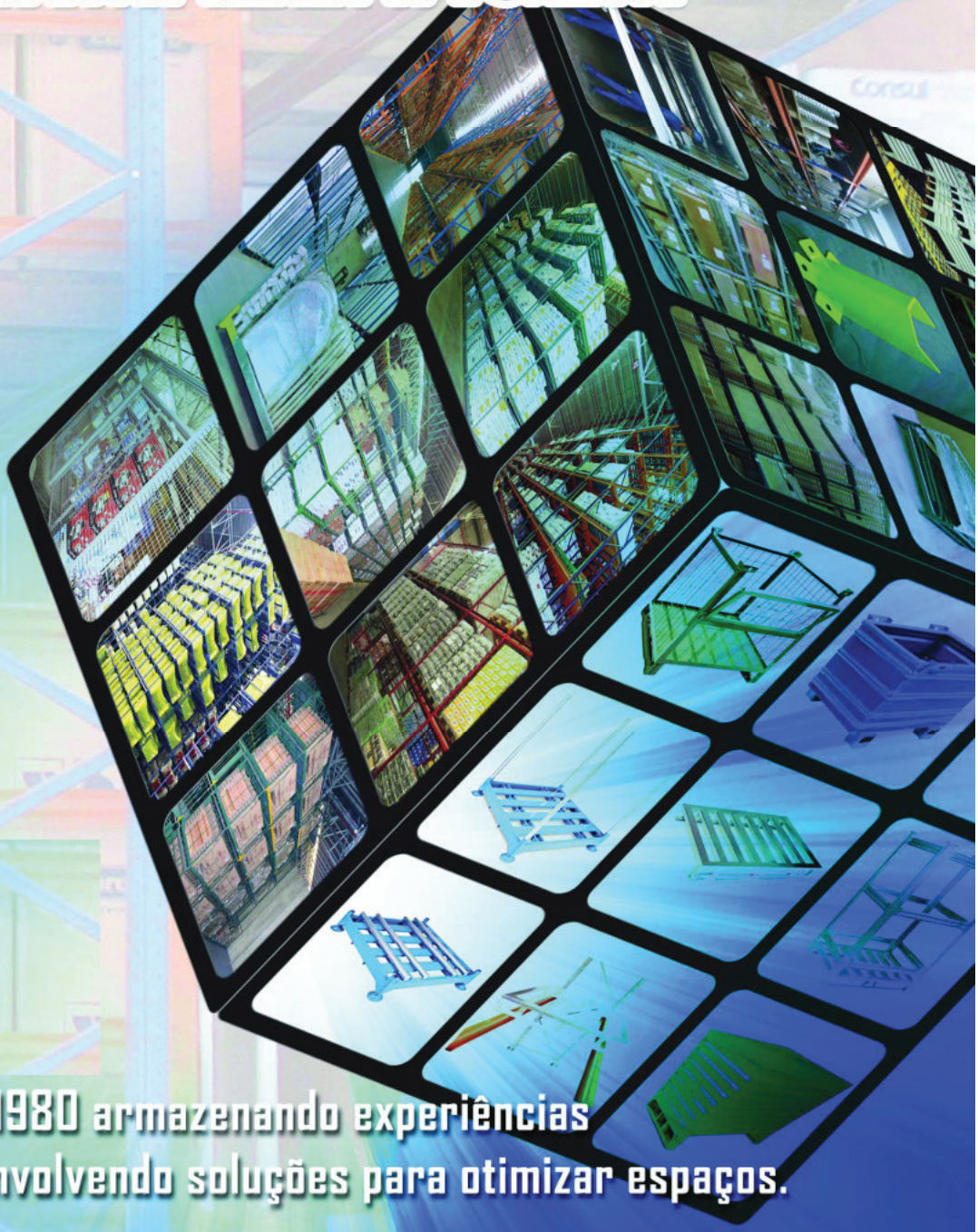

Desde 1980 armazenando experiências e desenvolvendo soluções para otimizar espaços.

ENGESYSTEMS®

Equipamentos para Logística

Estrutura Porta-Pallets, Protetores, Divisórias e Alambrados

Estrutura metálica fixa para armazenagem de produtos. Composta por montantes (colunas verticais) e longarinas (barras horizontais) fixadas ao piso.
Consiste em um sistema estruturado de estocagem (de nível único ou múltiplo) usado para suportar empilhamento de bens ou cargas paletizadas.
Sistema ideal para situações de concentração de armazenagem com elevado número de itens e com seleção de produtos.
Dependendo da utilização, podem ser fornecidas com as seguintes opções de acabamento: pintura eletrostática a pó com tinta epóxi, galvanização eletrolítica ou galvanização a fogo.

Vantagens do Sistema:
- Todas as posições pallet podem ser diretamente acessadas sem que haja necessidade de se movimentar qualquer outra (100% seletiva).
- Permite uma boa performance de movimentação de posições pallet por hora.
- É compatível com a maioria dos equipamentos de movimentação.
- Devido a sua simplicidade, permite uma rápida alteração de lay-out e substituição de peças avariadas.
- Montagem e desmontagem rápidas
- Proteção das unidades de carga contra danos causados por sobreposição.

ALGUNS OUTROS TIPOS DE ESTRUTURAS PORTA-PALLETS:
Cantilever, Push Back, Drive In, etc.

Divisórias

Protetores

Equipamentos para Verticalização e Armazenagem

Equipamentos para verticalização, armazenagem e transporte de móveis e eletrodomésticos, produzidos em dimensões, capacidade de cargas e número de empilhamentos de acordo com a necessidade de cada cliente.

Dependendo do equipamento poderão ter as seguintes opções de acabamento:
pintura sintética ou eletrostática à pó, galvanizada eletrolítica ou à fogo.

Pallet Metálico

Estrutura Porta-Pallets

Rack Desmontável

Rack para Estofados

Rack para Roupeiros

Rack para Tampo de Mesa em Granito

Rack Colunas Removíveis

Rack Desmontável

Equipamento para múltiplo uso, ideal para verticalização de atacados, câmaras frigoríficas, lojas de eletrodomésticos e móveis, indústrias químicas, etc. Produtos tais como: caixas, fardos, bombonas, sacaria, botijões de gás etc.
Podem ser fornecidos nas versões de engates de unha tripla (foto 01) ou rebites (foto 02), sendo a primeira ideal para aplicações envolvendo transporte, ou quando submetidas a fortes vibrações.
Possui as seguintes opções de acabamento: pintura eletrostática a pó com tinta epóxi, galvanização eletrolítica ou a fogo.

DIMENSÕES PADRONIZADAS (ou sob consulta)

COMP (mm)	LARG (mm)	ALTURA (mm)	CAPACIDADE DE CARGA (KG)	NÚMERO DE EMPILHAMENTOS
1000	1200	1500	1200	1 + 4
1000	1200	1750	1200	1 + 4

Engate de unha tripla
Foto 1

Engate de rebites
Foto 2

Rack de Colunas Removíveis

Composto de uma base fixa e quatro colunas de encaixe. Podendo ser confeccionado em dimensões, capacidade de cargas e n° de empilhamentos, de acordo com a necessidade de cada Cliente.
Ideal para atender as necessidades de armazenagem de indústrias de móveis, indústrias químicas e farmacêuticas, indústrias de alimentos, etc.
Equipamento de múltiplo uso, com sistema funcional que substitui a estrutura porta-pallets, com a vantagem de poder ser utilizado desde as linhas de produção até às docas de expedição.
Estrutura simplificada, desmontável quando fora de uso.
Totalmente resistente a pesos elevados e com grande capacidade de verticalização.
Possui as seguintes opções de acabamento: pintura eletrostática a pó com tinta epóxi, galvanização eletrolítica ou a fogo.

Opções:
Fundo Vazado / Bandeja / Liso

DIMENSÕES PADRONIZADAS (ou sob consulta)

COMP (mm)	LARG (mm)	ALTURA (mm)	CAPACIDADE DE CARGA (KG)	NÚMERO DE EMPILHAMENTOS
1050	1430	1500	1000	1 + 3
PARA CARGA PALETIZADA DE 1000 x 1200 x 1200 mm				

Pallet Metálico Hermético

Com seu formato simplificado, torna-se um equipamento de fácil higienização, evitando absorção de umidade e eliminando a presença de fontes de proliferação de fungos e bactérias.
Neste caso, ideal para atender as necessidades de armazenagem de indústrias de alimentos, indústrias químicas e farmacêuticas, indústrias de móveis, etc; atendendo a portaria nº 326 SVS/MS, do Serviço de Vigilância Sanitária do Ministério da Saúde.
Possui as seguintes opções de acabamento: pintura eletrostática pó com tinta epóxi, galvanização eletrolítica ou a fogo.

Opções:
Pintado / Galvanização eletrolítica ou a Fogo

DIMENSÕES PADRONIZADAS (ou sob consulta)

LARG (mm)	COMP (mm)	ALT (mm)	CAPACIDADE DE CARGA (KG)
1000	1200	145	1200
1200	1200	145	1200

Equipamentos para Armazenagem de Produtos

RACK SUPER

Equipamento de grande volume, adequado para armazenagem blocada de produtos da linha branca, colchões e outras mercadorias de redes varejistas. Pode trabalhar em conjunto com o pallet de madeira por questão de custos. Auxilia no recebimento da carga, com o transporte por empilhadeira de maior quantidade de produtos agrupados. Permite armazenagem tipo blocado atingindo até 12 metros de altura.

*Pallet não incluso.

DIMENSÕES PADRONIZADAS (ou sob consulta)

Código	Dimensões			Carga (kg)	Empilhamento	Acabamento	Opcionais
	L	P	A				
RS-U-001	2200	1300	2400	800	1 + 4	Pintura eletrostática	Contraventamento lateral e posterior
RS-U-002	2200	1600	2400	800	1 + 4		Pallet de Madeira
RS-U-003	2200	1800	2400	800	1 + 4	Galvanizado eletrolítico	Pallet de aço

TAINER CAR

Desmontável, de prateleiras com 02 rodízios fixos e 02 giratórios, ideal para operações de seleção de mercadorias para expedição.

Possui as seguintes opções de acabamento: Pintura eletrostática a pó com tinta epóxi e galvanização eletrolítica.

Tainer Car

DIMENSÕES PADRONIZADAS (ou sob consulta)

LARG (mm)	COMP (mm)	ALT (mm)	CAPACIDADE DE CARGA (KG)
610	1100	1650	600

PLANO SEPARADOR PARA CONGELAMENTO

Produto ideal para o processo de congelamento e armazenamento de produtos perecíveis. Plano de tela totalmente vasado e estruturado para cargas até 1200 kg, permite que os produtos quando blocados sobre um pallet, fiquem separados em camadas por uma altura de aproximadamente 4 cm, produzindo o congelamento rápido e mantendo assim a qualidade sanitária dos produtos perecíveis.

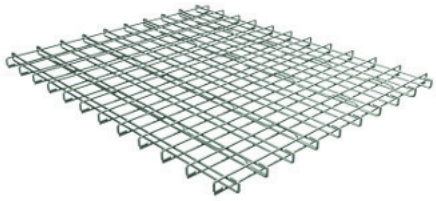

DIMENSÕES PADRONIZADAS (ou sob consulta)

Código	Dimensões		Carga (kg)	Acabamento
	Largura	Profundidade		
BP-U-001	980	1180	1200	Galvanizado à fogo

Display Box

Equipamento construído em estrutura tubular e tela, dobrável, auto-empilhável e facilmente desmontável.

Sistema provido ou não de porta basculante (postigo).

Próprio para utilização em supermercados e atacadistas, podendo ser utilizado tanto na área de estocagem como no interior de suas lojas, em contato direto com o público.

Por ser um equipamento dobrável, quando em desuso, seu sistema de articulação das laterais possibilita o empilhamento do conjunto vazio; conseqüentemente, obtendo racionalização do transporte, ocupando espaço menor no caminhão ou galpão.

Possui as seguintes opções de acabamento: pintura eletrostática a pó com tinta epóxi, galvanização eletrolítica ou a fogo.

Base acoplada
(não necessita de pallet)

Conjunto empilhado,
vazio e dobrado

DIMENSÕES PADRONIZADAS (ou sob consulta)

COMP (mm)	LARG (mm)	ALTURA (mm)	CAPACIDADE DE CARGA (KG)	NÚMERO DE EMPILHAMENTOS
1000	1200	1200	800	1 + 3
1000	1200	1400	800	1 + 3

Box Pallet Desmontável

Conjunto estrutural em quadro tubular e fechamento lateral em tela soldada. Sistema provido ou não de porta basculante (postigo).

Desmontável, com sistema de encaixe, para ser montado sob pallet de aço ou madeira.

Podendo ser confeccionado em dimensões, capacidades de cargas e nº de empilhamentos, de acordo com a necessidade de cada Cliente.

Possui as seguintes opções de acabamento: pintura eletrostática a pó com tinta epóxi e galvanização eletrolítica.

Acoplamento na
base do pallet

DIMENSÕES PADRONIZADAS (ou sob consulta)

COMP (mm)	LARG (mm)	ALTURA (mm)	CAPACIDADE DE CARGA (KG)	NÚMERO DE EMPILHAMENTOS
1000	1200	1000	800	1 + 3
1000	1200	1200	800	1 + 3
1200	1200	1000	800	1 + 3
1200	1200	1200	800	1 + 3

Contentor de Chapa Corrugada Contentor de Tela

Produzidos em dimensões, capacidade de cargas e número de empilhamentos de acordo com a necessidade de cada Cliente.

Opções de acabamento:
Pintura eletrostática a pó com tinta epóxi, galvanização eletrolítica ou a fogo.

Informações técnicas:
Equipamento de múltiplo uso, auto-empilhável, com vasta aplicação para armazenagem, como: indústrias metalúrgicas, automobilísticas, navais, petroquímicas, etc.
Sistema funcional próprio para utilização tanto nas linhas de produção, quanto na estocagem.
Possibilita a utilização com empilhadeiras e transpaleteiras, pelos 04 lados e também ponte rolante.
Podendo ser totalmente vedado, evitando escoamento de materiais não sólidos.

Contentor de Chapa Corrugada
Mod. Reforçado

CONTENTOR DE CHAPA CORRUGADA MOD. REFORÇADO

Produzido em chapa estruturada, formando um monobloco de grande rigidez.
Ideal para armazenagem de materiais a granel, como: peças usinadas, fundidas, etc., quando utilizado com maior esforço em situações extremas.

Guia de Empilhamento e Içamento

CONTENTOR DE CHAPA CORRUGADA MOD. STANDARD

Produzido com estrutura fixa, fechamento lateral e fundo em chapa corrugada, com opcional de postigo articulável frontal que possibilita ao usuário, melhor manuseio aos produtos armazenados.
Ideal para armazenagem de materiais a granel, como: peças estampadas, produtos acabados, etc.

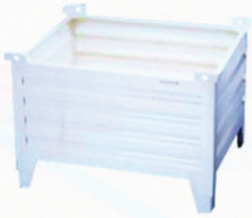

Contentor de Chapa Corrugada Mod. Standard
opções de apoio: com pés ou esquis (*)

CONTENTOR DE TELA MOD. STANDARD

Produzido com estrutura fixa, fechamento lateral em tela ou vergalhão, fundo em chapa corrugada, com opcional de postigo articulável frontal que possibilita ao usuário, melhor manuseio aos produtos armazenados.

(*) Pés tipo esqui - quando utilizado em Estrutura Porta-pallets, seu sistema de travamento estampado (ver detalhe ao lado), permite maior segurança e consequentemente evita acidentes.

Contentor de Tela Mod. Standard
opções de apoio: com pés ou esquis (*)

Esqui com Sistema de Segurança
para Estante Porta - Pallet

DIMENSÕES PADRONIZADAS (ou sob consulta)

COMP (mm)	LARG (mm)	ALTURA (mm)	CAPACIDADE DE CARGA (KG)	NÚMERO DE EMPILHAMENTOS
1000	800	600 (+ 120)	800	1 + 4
1200	1000	800 (+ 120)	1000	1 + 4
1500	1200	1000 (+ 120)	1200	1 + 4

ENGESYSTEMS®

Equipamentos para Logística

Rua Anequirá, 141, Cordovil - Rio de Janeiro - RJ - CEP: 21215-440
e-mail:comercial@engesystems.com.br
www.engesystems.com.br
Telefone: (21) 3457-9000 / 3457-9001 (21) 98105-2956

Sistema Nacional de Registro de Empresas Mercantis - SINREM

GOVERNO DO ESTADO RIO DE JANEIRO

Governo do Estado do Rio de Janeiro
Secretaria Estadual de Desenvolvimento Econômico, Indústria, Comércio e Serviços
Junta Comercial do Estado do Rio de Janeiro

Certidão de Inteiro Teor

Fotocópia de Processo

Documento emitido pela Internet

Dados de Empresa

Nome	
VBM EQUIPAMENTOS LTDA	
NIRE	**Número do Protocolo**
332.0174034-3	2024/00463012-6

Último Arquivamento

Número	Data
00004824564	29/03/2022

Dados da Certidão

Data da Expedição	Hora da Expedição
31/05/2024	17:44.14

Documento Assinado por meio digital, conforme MP 2200-2 de 24/08/2001, que institui a Infra-Estrutura de Chaves Públicas Brasileira - ICP Brasil, em vigor consoante E.C nº32 de 11/09/2001 - Art.2º.

Art 1º . *Fica instituída a Infra-Estrutura de Chaves Públicas Brasileira - ICP Brasil, para garantir autenticidade, integridade e validade jurídica de documentos em forma eletrônica, das aplicações de suporte e das aplicações habilitadas que utilizem certificados digitais, bem como a realização de transações eletrônicas seguras.*

Validação da Certidão: *www.jucerja.rj.gov.br - Opção: Serviços >> Validar Certidão*

Gabriel Oliveira de Souza Voi
SECRETÁRIO GERAL - JUCERJA

JUCERJA

NIRE (DA SEDE OU DA FILIAL QUANDO A SEDE FOR EM OUTRA UF)

33.2.0174034-3

Tipo Jurídico

Sociedade empresária limitada

Porte Empresarial

Empresa de Pequeno Porte

Nº do Protocolo

00-2022/267830-5

JUCERJA

Útimo arquivamento:
00002708307 - 15/12/2014

NIRE: 33.2.0174034-3

VBM EQUIPAMENTOS LTDA EPP

Boleto(s): 104002809

Hash: 1DFA1A86-7F58-4D3A-B2E1-28EC7AC05F0E

Orgão	Calculado	Pago
Junta	413,00	413,00
DNRC	0,00	0,00

Nome

VBM EQUIPAMENTOS LTDA EPP

TERMO DE AUTENTICAÇÃO

Código Ato

002

Eventos

Cód	Qtde.	Descrição do Ato / Evento
021	1	Alteração / Alteração de Dados (Exceto Nome Empresarial)
xxx	xx	xxxxxxxxxxxxxxxxxxxxxxxxxxxxxxxxxxxxxxxx
xxx	xx	xxxxxxxxxxxxxxxxxxxxxxxxxxxxxxxxxxxxxxxx
xxx	xx	xxxxxxxxxxxxxxxxxxxxxxxxxxxxxxxxxxxxxxxx
xxx	xx	xxxxxxxxxxxxxxxxxxxxxxxxxxxxxxxxxxxxxxxx

CERTIFICO O DEFERIMENTO POR CARLOS MAGNO OLIVEIRA DOS REIS SOB O NÚMERO E DATA ABAIXO:

NIRE / Arquivamento	CNPJ	Endereço / Endereço completo no exterior	Bairro	Municipio	Estado
00004824564	31.885.247/0001-66	Rua ADALGISA 40	Piedade	Rio de Janeiro	RJ
xxxxxxxxxxx	xx.xxx.xxx/xxxx-xx	xxxxxxxxxxxxxxxxxxxxxx	xxxxxxxxxxxxxxxxxx	xxxxxxxxxx	xx
xxxxxxxxxxx	xx.xxx.xxx/xxxx-xx	xxxxxxxxxxxxxxxxxxxxxx	xxxxxxxxxxxxxxxxxx	xxxxxxxxxx	xx
xxxxxxxxxxx	xx.xxx.xxx/xxxx-xx	xxxxxxxxxxxxxxxxxxxxxx	xxxxxxxxxxxxxxxxxx	xxxxxxxxxx	xx
xxxxxxxxxxx	xx.xxx.xxx/xxxx-xx	xxxxxxxxxxxxxxxxxxxxxx	xxxxxxxxxxxxxxxxxx	xxxxxxxxxx	xx
xxxxxxxxxxx	xx.xxx.xxx/xxxx-xx	xxxxxxxxxxxxxxxxxxxxxx	xxxxxxxxxxxxxxxxxx	xxxxxxxxxx	xx
xxxxxxxxxxx	xx.xxx.xxx/xxxx-xx	xxxxxxxxxxxxxxxxxxxxxx	xxxxxxxxxxxxxxxxxx	xxxxxxxxxx	xx
xxxxxxxxxxx	xx.xxx.xxx/xxxx-xx	xxxxxxxxxxxxxxxxxxxxxx	xxxxxxxxxxxxxxxxxx	xxxxxxxxxx	xx
xxxxxxxxxxx	xx.xxx.xxx/xxxx-xx	xxxxxxxxxxxxxxxxxxxxxx	xxxxxxxxxxxxxxxxxx	xxxxxxxxxx	xx
xxxxxxxxxxx	xx.xxx.xxx/xxxx-xx	xxxxxxxxxxxxxxxxxxxxxx	xxxxxxxxxxxxxxxxxx	xxxxxxxxxx	xx
xxxxxxxxxxx	xx.xxx.xxx/xxxx-xx	xxxxxxxxxxxxxxxxxxxxxx	xxxxxxxxxxxxxxxxxx	xxxxxxxxxx	xx
xxxxxxxxxxx	xx.xxx.xxx/xxxx-xx	xxxxxxxxxxxxxxxxxxxxxx	xxxxxxxxxxxxxxxxxx	xxxxxxxxxx	xx
xxxxxxxxxxx	xx.xxx.xxx/xxxx-xx	xxxxxxxxxxxxxxxxxxxxxx	xxxxxxxxxxxxxxxxxx	xxxxxxxxxx	xx
xxxxxxxxxxx	xx.xxx.xxx/xxxx-xx	xxxxxxxxxxxxxxxxxxxxxx	xxxxxxxxxxxxxxxxxx	xxxxxxxxxx	xx
xxxxxxxxxxx	xx.xxx.xxx/xxxx-xx	xxxxxxxxxxxxxxxxxxxxxx	xxxxxxxxxxxxxxxxxx	xxxxxxxxxx	xx
xxxxxxxxxxx	xx.xxx.xxx/xxxx-xx	xxxxxxxxxxxxxxxxxxxxxx	xxxxxxxxxxxxxxxxxx	xxxxxxxxxx	xx
xxxxxxxxxxx	xx.xxx.xxx/xxxx-xx	xxxxxxxxxxxxxxxxxxxxxx	xxxxxxxxxxxxxxxxxx	xxxxxxxxxx	xx
xxxxxxxxxxx	xx.xxx.xxx/xxxx-xx	xxxxxxxxxxxxxxxxxxxxxx	xxxxxxxxxxxxxxxxxx	xxxxxxxxxx	xx
xxxxxxxxxxx	xx.xxx.xxx/xxxx-xx	xxxxxxxxxxxxxxxxxxxxxx	xxxxxxxxxxxxxxxxxx	xxxxxxxxxx	xx
xxxxxxxxxxx	xx.xxx.xxx/xxxx-xx	xxxxxxxxxxxxxxxxxxxxxx	xxxxxxxxxxxxxxxxxx	xxxxxxxxxx	xx

Deferido em 29/03/2022 e arquivado em 29/03/2022

Jorge Paulo Magdaleno Filho

SECRETÁRIO GERAL

Nº de Páginas	Capa Nº Páginas
6	1/1

Observação:

Junta Comercial do Estado do Rio de Janeiro
Empresa: VBM EQUIPAMENTOS LTDA
NIRE: 332.0174034-3 Protocolo: 00-2022/267830-5 Data do protocolo: 29/03/2022
CERTIFICO O ARQUIVAMENTO em 29/03/2022 SOB O NÚMERO 00004824564 e demais constantes do termo de autenticação.
Autenticação: 196146E9B44224587B15ADB269B505B2D40A09CB4CEE359DB52BA718141DFEEB
Para validar o documento acesse https://www.jucerja.rj.gov.br/servicos/chanceladigital, informe o nº de protocolo.

JUCERJA assinado digitalmente

Pag. 1/6

Presidência da República
Secretaria de Micro e Pequena Empresa
Secretaria de Racionalização e Simplificação
Departamento de Registro Empresarial e Integração
Junta Comercial do Estado do Rio de Janeiro

NIRE (DA SEDE OU DA FILIAL QUANDO A SEDE FOR EM OUTRA UF)

33.2.0174034-3

Tipo Jurídico

Sociedade empresária limitada

Porte Empresarial

Empresa de Pequeno Porte

Nº do Protocolo

00-2022/267830-5 29/03/2022 09:44:26

JUCERJA

Último arquivamento:
00002708307 - 15/12/2014

NIRE: 33.2.0174034-3

VBM EQUIPAMENTOS LTDA EPP

Boleto(s): 104002809

Hash: 1DFA1A86-7F58-4D3A-B2E1-28EC7AC05F0E

Orgão	Calculado	Pago
Junta	413,00	413,00
DREI	0,00	0,00

REQUERIMENTO

Ilmo Sr. Presidente da Junta Comercial do Estado do Rio de Janeiro

VBM EQUIPAMENTOS LTDA EPP

requer a v. sa o deferimento do seguinte ato:

Código do Ato	Código Evento	Qtde.	Descrição do ato / Descrição do evento
002	021	1	Alteração / Alteração de Dados (Exceto Nome Empresarial)
	xxx	xxx	xxxx

DECIMA PRIMEIRA ALTERAÇÃO DE CONTRATO SOCIAL

FIRMA: VBM EQUIPAMENTOS LTDA EPP

JOSE CLEIMAR CORREA SENA, brasileiro, casado, empresário, residente e domiciliado nesta cidade à Rua Conde de Bonfim, 792, bloco B apto 202 – Tijuca, RJ – CEP 20530-001, portador da Carteira de Identidade nº 77100388 expedida pelo CREA-RJ, e inscrito no CPF/MF sob nº 427.433.627-15; e

MARIANA RAMOS SENA DOS SANTOS, brasileira, casada, empresária, residente e domiciliada nesta cidade à Rua João da Mata nº 160 apto 502 – Tijuca, RJ – CEP: 20511-260, portadora da Carteira de Identidade nº 12863040-7 expedida pelo IFP/RJ e inscrita no CPF/MF sob nº 098.891.227-90.

VICENTE RAMOS SENA, brasileiro, empresário, residente e domiciliado à Rua João da Mata, 160 apto 502 – Tijuca, RJ – CEP: 20511-260, portador da Carteira de Identidade nº 21891531-2 expedida pelo DIC/RJ e inscrito no CPF/MF sob o nº 123.642.187-64.

Únicos e legítimos sócios componentes da sociedade empresária limitada denominada "**VBM EQUIPAMENTOS LTDA-EPP**" inscrita no CNPJ sob nº 31.885.247/0001-66, com sede nesta cidade à Rua Adalgisa, nº 40 parte, Piedade – RJ, CEP: 20756-160, com Contrato Social Arquivado na Junta Comercial do Estado do Rio de Janeiro, sob nº Nire 33201740343, por despacho de 11.11.1987; sob o nº 00001902180 por despacho de 27.04.2009, sob o nº 00002077701 por despacho de 13.08.2010 ; sob o nº 00002127039 por despacho de 17.12.2010 e última alteração sob o nº 00002708307 por despacho de 15.12.2014 , resolvem de comum acordo na melhor forma de direito e em consonância com embasamento legal conferido pela Lei nº 10.406, de 10 de Janeiro de 2002, conforme cláusulas e condições a seguir:

Cláusula Primeira – Os sócios resolvem neste ato alterar o tipo jurídico para Sociedade Limitada Unipessoal

Cláusula Segunda – Retiram-se da sociedade os sócios **Vicente Ramos Sena** e **Mariana Ramos Sena dos Santos**, cedendo a título de venda, a totalidade de suas quotas ao sócio Jose Cleimar Correa Sena.

Parágrafo Primeiro – Por este ato, os sócios que se retiram, **Mariana Ramos Sena dos Santos e Vicente Ramos Sena,** declaram sanados todos os seus direitos e haveres perante a sociedade, nada mais tendo a reclamar, seja a que título for dando plena, geral e irrevogável quitação ao sócio Jose Cleimar Correa Sena

Cláusula Terceira – O sócio único, Jose Cleimar Correa Sena, altera o seu domicilio para a Avenida Jornalista Ricardo Marinho, nº 150 Apto 603 - Barra da Tijuca, RJ - CEP 22631-350

Cláusula Quarta – O sócio único, retira da razão social da empresa a nomenclatura **EPP** e ainda neste ato atualiza o objeto social, detalhando as atividades de comércio, montagem, instalação e manutenção de máquinas, equipamento e aparelhos para transportes e elevação e cargas, porta paletes e estruturas metálicas semelhantes para armazenagem bem como suas peças e acessórios.

Cláusula Quinta – Tendo em vista as alterações acima indicadas, e para maior facilidade de consulta, o sócio único, Jose Cleimar Correa Sena, resolve **consolidar** o Contrato Social cuja redação em sua totalidade passa a vigorar conforme abaixo:

NOVO CONTRATO SOCIAL DA EMPRESA "VBM EQUIPAMENTOS LTDA"

JOSE CLEIMAR CORREA SENA, brasileiro, casado, empresário, residente e domiciliado nesta cidade à Avenida Jornalista Ricardo Marinho, nº 150 Apto 603 Barra da Tijuca, RJ – CEP 22631-350, portador da Carteira de Identidade nº 77100388 expedida pelo CREA-RJ, e inscrito no CPF/MF sob nº 427.433.627-15;

Junta Comercial do Estado do Rio de Janeiro
Empresa: VBM EQUIPAMENTOS LTDA
NIRE: 332.0174034-3 Protocolo: 00-2022/267830-5 Data do protocolo: 29/03/2022
CERTIFICO O ARQUIVAMENTO em 29/03/2022 SOB O NÚMERO 00004824564 e demais constantes do termo de autenticação.
Autenticação: 196146E9B44224587B15ADB269B505B2D40A09CB4CEE359DB52BA718141DFEEB
Para validar o documento acesse https://www.jucerja.rj.gov.br/servicos/chanceladigital, informe o nº de protocolo.
JUCERJA assinado digitalmente

Único e legítimo sócio componente da sociedade limitada unipessoal denominada "**VBM EQUIPAMENTOS LTDA**" com sede nesta cidade na à Rua Adalgisa, nº 40 parte, Piedade – RJ, CEP: 20756-160, com Contrato Social Arquivado na Junta Comercial do Estado do Rio de Janeiro, sob nº Nire 33201740343, por despacho de 11.11.1987; nº 00001902180 por despacho de 27.04.2009, nº 00002077701 por despacho de 13.08.2010 ; nº 00002127039 por despacho de 17.12.2010, e última alteração arquivada sob o nº 00002708307 por despacho de 15.12.2014, resolve na melhor forma de direito e em consonância com embasamento legal conferido pela Lei nº 10.406, de 10 de Janeiro de 2002, conforme cláusulas e condições a seguir:

Cláusula Primeira – Da Denominação e Sede

A Sociedade girará sob a denominação social de "VBM EQUIPAMENTOS LTDA" e tem sua sede e foro nesta cidade à Rua Adalgisa, nº 40, parte, Piedade, RJ- CEP: 20756-160.

Cláusula Segunda – Do Objeto da sociedade

A sociedade tem por objeto o comércio, manutenção, montagem, desmontagem e instalação de máquinas, sistemas, equipamentos, aparelhos para transportes e elevação e cargas, porta paletes e estruturas metálicas semelhantes para armazenagem, bem como suas peças e acessórios, peças e acessórios eletromecânicos, hidráulicos, pneumáticos e manuais e a atividade de representação comercial de sistemas, equipamentos, peças e acessórios eletromecânicos, hidráulicos e pneumáticos manuais.

Cláusula Terceira – Da Vigência da sociedade

O prazo de duração da sociedade será indeterminado. A Sociedade poderá ser dissolvida por iniciativa do sócio único, que, nessa hipótese, realizará diretamente a liquidação ou indicará um liquidante, ditando-lhe a forma de liquidação. Solvidas as dívidas e extintas as obrigações da Sociedade, o patrimônio remanescente será integralmente incorporado ao patrimônio do titular.

Cláusula Quarta – Do Capital Social

O capital da **sociedade limitada unipessoal** é de **R$ 150.000,00 (Cento e Cinquenta Mil Reais)**, dividido em 150.000 (Cento e Cinquenta Mil) quotas de capital, pelo valor nominal de R$ 1,00 (um real) cada uma, totalmente subscritas e integralizadas pelo titular, em moeda corrente do país,

JOSE CLEIMAR CORREA SENA – possui 150.000 (Cento e Cinquenta Mil) quotas no valor nominal de 1,00 (Hum Real) cada uma totalizando R$ 150.000,00 (Cento e Cinquenta Mil Reais);

Cláusula Quinta – Da Responsabilidade

A responsabilidade do sócio único é solidária e limitada à importância total do **capital social** integralizado, nos termos do artigo 1.052, da Lei nº 10.406 de 10 de janeiro de 2002, respondendo solidariamente pela integralização do **capital social** da **sociedade limitada** unipessoal

Cláusula Sexta – Da Administração

Fica investido na função de administrador da **sociedade limitada unipessoal** o sócio único **Jose Cleimar Correa Sena**, com os poderes e atribuições de gerir e administrar os negócios da sociedade, representá-la ativa e passivamente, judicial e extrajudicialmente, perante órgãos públicos, instituições financeiras, entidades privadas e terceiros em geral, bem como praticar todos os demais atos necessários à consecução dos objetivos ou à defesa dos interesses e direitos da sociedade, autorizado o uso do nome empresarial **individualmente**, vedado, no entanto, em atividades estranhas ao **objeto social** como fiança, aval, endosso

Parágrafo Primeiro – Faculta-se ao sócio único administrador, nos limites de seus poderes, constituir procuradores em nome da sociedade, devendo ser especificados no instrumento de mandato, os atos e operações que poderão praticar e a duração do mandato, que, no caso de mandato judicial, poderá ser por prazo indeterminado.

Junta Comercial do Estado do Rio de Janeiro
Empresa: VBM EQUIPAMENTOS LTDA
NIRE: 332.0174034-3 Protocolo: 00-2022/267830-5 Data do protocolo: 29/03/2022
CERTIFICO O ARQUIVAMENTO em 29/03/2022 SOB O NÚMERO 00004824564 e demais constantes do termo de autenticação.
Autenticação: 196146E9B44224587B15ADB269B505B2D40A09CB4CEE359DB52BA718141DFEEB
Para validar o documento acesse https://www.jucerja.rj.gov.br/servicos/chanceladigital, informe o nº de protocolo.
JUCERJA assinado digitalmente

Parágrafo Segundo – Poderão ser designados administradores não sócios, na forma prevista no artigo 1.061 da lei nº 10.406/2002.

Parágrafo Terceiro – O uso da denominação social é privativo do administrador, os qual responde solidária e ilimitadamente por culpa ou dolo, pelos atos praticados contra este ato constitutivo ou determinações da Lei.

Cláusula Sétima – Da Retirada do Sócio

O sócio único e administrador José Cleimar Correa Sena, terá uma retirada mensal Pró-Labore, que será debitada na conta "Resultado do Exercício".

Cláusula Oitava – Do Balanço Geral

Anualmente no último dia do mês de dezembro será procedido o Balanço geral da sociedade e o lucro apurado caberá ao sócio na proporção das cotas, sendo que em caso de prejuízo, este será mantido em conta própria para ser compensado no lucro dos exercícios seguintes.

Cláusula Nona – Da Desistência, Incapacidade ou Falecimento.

A Sociedade será dissolvida em consequência do falecimento do sócio único e o valor de seus haveres será apurado e liquidado com base na situação patrimonial existente à data da resolução, verificado em balanço especialmente levantado.

Cláusula Décima – Das Disposições Finais

O sócio único declara para todos os efeitos legais, que não está impedido, nos termos da lei e da **cláusula *sétima*** deste contrato, de exercer a atividade que lhes competem neste instrumento, em virtude de condenação criminal ou qualquer tipo de impedimento legal, Art.1.011 do código civil

Os casos omissos serão resolvidos pelo sócio, respeitando a legislação em vigor, elegendo o foro da Cidade do Rio de Janeiro, com renúncia expressa a qualquer outro para dirimir quaisquer questões porventura existentes.

Do sócio único ora presente e que o mesmo assine e rubrique todas as suas folhas, obrigando-se fielmente por si, seus herdeiros e sucessores legais a cumpri-lo em todos os seus termos.

E por estarem justos e contratados, após lido e compreendido as partes firmam o presente, obrigando-se fielmente por si, seus herdeiros e sucessores legais a cumpri-lo em todos os seus termos.

Rio de Janeiro, 17 de Março de 2022.

JOSE CLEIMAR CORREA SENA

MARIANA RAMOS SENA DOS SANTOS

VICENTE RAMOS SENA

Junta Comercial do Estado do Rio de Janeiro
Empresa: VBM EQUIPAMENTOS LTDA
NIRE: 332.0174034-3 Protocolo: 00-2022/267830-5 Data do protocolo: 29/03/2022
CERTIFICO O ARQUIVAMENTO em 29/03/2022 SOB O NÚMERO 00004824564 e demais constantes do termo de autenticação.
Autenticação: 196146E9B44224587B15ADB269B505B2D40A09CB4CEE359DB52BA718141DFEEB
Para validar o documento acesse https://www.jucerja.rj.gov.br/servicos/chanceladigital, informe o nº de protocolo.
JUCERJA assinado digitalmente

IDENTIFICAÇÃO DOS ASSINANTES

CERTIFICO QUE O ATO DA VBM EQUIPAMENTOS LTDA EPP, NIRE 33.2.0174034-3, PROTOCOLO 00-2022/267830-5, ARQUIVADO EM 29/03/2022, SOB O NÚMERO (S) 00004824564, FOI ASSINADO DIGITALMENTE.

CPF/CNPJ	Nome
665.809.947-20	ELZI FERREIRA SANTIAGO

30 de setembro de 2022.

Jorge Paulo Magdaleno Filho
Secretário Geral

1/1

Junta Comercial do Estado do Rio de Janeiro
Empresa: VBM EQUIPAMENTOS LTDA
NIRE: 332.0174034-3 Protocolo: 00-2022/267830-5 Data do protocolo: 29/03/2022
CERTIFICO O ARQUIVAMENTO em 29/03/2022 SOB O NÚMERO 00004824564 e demais constantes do termo de autenticação.
Autenticação: 196146E9B44224587B15ADB269B505B2D40A09CB4CEE359DB52BA718141DFEEB
Para validar o documento acesse https://www.jucerja.rj.gov.br/servicos/chanceladigital, informe o nº de protocolo.
JUCERJA assinado digitalmente
Pag. 6/6

Observações (Ordens Judiciais):

Número: xxx **Data:** xx/xx/xxxx **Protocolo:** xx-xxxx/xxxxxx-x

xxxxx

REPÚBLICA FEDERATIVA DO BRASIL

CADASTRO NACIONAL DA PESSOA JURÍDICA

NÚMERO DE INSCRIÇÃO	COMPROVANTE DE INSCRIÇÃO E DE SITUAÇÃO CADASTRAL	DATA DE ABERTURA
31.885.247/0001-66 **MATRIZ**		**11/11/1987**

NOME EMPRESARIAL
VBM EQUIPAMENTOS LTDA

TÍTULO DO ESTABELECIMENTO (NOME DE FANTASIA)
****

PORTE
EPP

CÓDIGO E DESCRIÇÃO DA ATIVIDADE ECONÔMICA PRINCIPAL
47.44-0-01 - Comércio varejista de ferragens e ferramentas

CÓDIGO E DESCRIÇÃO DAS ATIVIDADES ECONÔMICAS SECUNDÁRIAS
33.14-7-02 - Manutenção e reparação de equipamentos hidráulicos e pneumáticos, exceto válvulas
42.92-8-01 - Montagem de estruturas metálicas
46.19-2-00 - Representantes comerciais e agentes do comércio de mercadorias em geral não especializado

CÓDIGO E DESCRIÇÃO DA NATUREZA JURÍDICA
206-2 - Sociedade Empresária Limitada

LOGRADOURO
R ADALGISA

NÚMERO
40

COMPLEMENTO
PARTE

CEP
20.756-160

BAIRRO/DISTRITO
PIEDADE

MUNICÍPIO
RIO DE JANEIRO

UF
RJ

ENDEREÇO ELETRÔNICO
VBMSENA@UOL.COM.BR

TELEFONE
(21) 2594-2330/ (21) 2592-1209

ENTE FEDERATIVO RESPONSÁVEL (EFR)
*****

SITUAÇÃO CADASTRAL
ATIVA

DATA DA SITUAÇÃO CADASTRAL
03/11/2005

MOTIVO DE SITUAÇÃO CADASTRAL

SITUAÇÃO ESPECIAL
****

DATA DA SITUAÇÃO ESPECIAL
****

Aprovado pela Instrução Normativa RFB nº 2.119, de 06 de dezembro de 2022.

Emitido no dia **14/01/2026** às **11:33:27** (data e hora de Brasília).

Página: **1/1**

Secretaria de Estado de Fazenda
Sistema Integrado de Cadastro de Contribuintes do ICMS do Estado do Rio de Janeiro

Comprovante de Inscrição e de Situação Cadastral

CNPJ/CPF	Inscrição Estadual	Data da concessão da inscrição
31.885.247/0001-66	83.528.55-9	28/01/1988

Nome empresarial
VBM EQUIPAMENTOS LTDA
Título do estabelecimento

Natureza Jurídica	Tipo de unidade principal
Sociedade Empresária Limitada	Unidade Operacional
Regime de apuração	**Situação do Sublimite do Simples Nacional**
Simples nacional - Não Optante Simei	ICMS no Simples Nacional

Endereço do estabelecimento
RUA ADALGISA, 40 PARTE
PIEDADE - RIO DE JANEIRO RJ 20.756-160

Situação cadastral	Data da situação cadastral
Habilitada	22/09/1999

Atividades econômicas (CNAE)
Principal
47.44-0/01 - COMÉRCIO VAREJISTA DE FERRAGENS E FERRAMENTAS

Secundárias
33.14-7/02 - MANUTENÇÃO E REPARAÇÃO DE EQUIPAMENTOS HIDRÁULICOS E PNEUMÁTICOS, EXCETO VÁLVULAS
46.19-2/00 - REPRESENTANTES COMERCIAIS E AGENTES DO COMÉRCIO DE MERCADORIAS EM GERAL NÃO ESPECIALIZADO

Unidade de cadastro	Tipo da Inscrição
AFR 64.12 - Capital	Contribuinte Pessoa Jurídica do RJ - obrigatória

Observação
Contribuinte optante do Simples Nacional desde 01/01/2015. Em regra, documentos fiscais emitidos não geram crédito de ICMS.

Comprovante emitido nos termos da Resolução SEFAZ nº 720/2014, Parte II, Anexo I , em 01/04/2026 11:05:02.

COMPROVANTE DE INSCRIÇÃO E DE SITUAÇÃO CADASTRAL

NOME OU NOME EMPRESARIAL:	VBM EQUIPAMENTOS LTDA
NOME FANTASIA:	-
CPF OU CNPJ:	31.885.247/0001-66
GERÊNCIA DE FISCALIZAÇÃO DO ISS:	CIS-F
GERÊNCIA REGIONAL DE LICENCIAMENTO E FISCALIZAÇÃO:	6
ENDEREÇO COMPLETO:	Em conformidade com a LGPD, o endereço do imóvel não será exibido.
SITUAÇÃO CADASTRAL:	ATIVO
DATA DA SITUAÇÃO CADASTRAL:	06/04/2022
ATIVIDADES ECONÔMICAS:	211028 - REPRESENTACAO COMERCIAL POR CONTA DE TERCEIROS 243213 - MONTAGEM E INSTALACAO DE MAQ APAR E EQUIPAMENTOS 416045 - MAQUINAS APARELHOS E EQUIPAMENTOS-COM VAR 416169 - MAQUINAS APARELHOS E EQUIP INDUSTRIAIS-COM VAR
RESTRIÇÕES:	VEDADOS INCOMODOS E PREJUIZOS A VIZINHANCA VEDADA A PRESTACAO DE SERVICOS NO LOCAL VEDADO O EXERCICIO DA ATIVIDADE NO LOCAL VEDADA A CIRCULACAO DE MERCADORIAS NO LOCAL

Aprovado pela Resolução SMF Nº 2829 de 09 de dezembro de 2014

Emitido no dia 01/04/2026 às 11:06

MINISTÉRIO DA FAZENDA
Secretaria da Receita Federal do Brasil
Procuradoria-Geral da Fazenda Nacional

CERTIDÃO NEGATIVA DE DÉBITOS RELATIVOS AOS TRIBUTOS FEDERAIS E À DÍVIDA ATIVA DA UNIÃO

Nome: VBM EQUIPAMENTOS LTDA
CNPJ: 31.885.247/0001-66

Ressalvado o direito de a Fazenda Nacional cobrar e inscrever quaisquer dívidas de responsabilidade do sujeito passivo acima identificado que vierem a ser apuradas, é certificado que não constam pendências em seu nome, relativas a créditos tributários administrados pela Secretaria da Receita Federal do Brasil (RFB) e a inscrições em Dívida Ativa da União (DAU) junto à Procuradoria-Geral da Fazenda Nacional (PGFN).

Esta certidão é válida para o estabelecimento matriz e suas filiais e, no caso de ente federativo, para todos os órgãos e fundos públicos da administração direta a ele vinculados. Refere-se à situação do sujeito passivo no âmbito da RFB e da PGFN e abrange inclusive as contribuições sociais previstas nas alíneas 'a' a 'd' do parágrafo único do art. 11 da Lei nº 8.212, de 24 de julho de 1991.

A aceitação desta certidão está condicionada à verificação de sua autenticidade na Internet, nos endereços <http://rfb.gov.br> ou <http://www.pgfn.gov.br>.

Certidão emitida gratuitamente com base na Portaria Conjunta RFB/PGFN nº 1.751, de 2/10/2014.
Emitida às 07:46:34 do dia 04/05/2026 <hora e data de Brasília>.
Válida até 31/10/2026.
Código de controle da certidão: **7839.5033.0500.29FB**
Qualquer rasura ou emenda invalidará este documento.

GOVERNO DO ESTADO DO RIO DE JANEIRO
SECRETARIA DE ESTADO DE FAZENDA

CERTIDÃO DE REGULARIDADE FISCAL Nº: 05-2026/3335165

Código de verificação de autenticidade: 677b3a86483bae8f2881f42c8d1924ee

CERTIDÃO NEGATIVA DE DÉBITOS - CND

IDENTIFICAÇÃO DO REQUERENTE	
Raiz de CNPJ: 31.885.247	CAD-ICMS: Ativo
RAZÃO SOCIAL: VBM EQUIPAMENTOS LTDA	

CERTIFICAMOS, para os fins de direito, e de acordo com as informações registradas nos Sistemas Corporativos da Secretaria de Estado de Fazenda e Planejamento, que, até a presente data,
NÃO CONSTAM DÉBITOS perante a RECEITA ESTADUAL para o requerente acima identificado, ressalvado o direito de a Receita Estadual cobrar e inscrever as dívidas de sua responsabilidade, que vierem a ser apuradas.

EMITIDA EM: 04/05/2026 ÀS 07:42:21

VÁLIDA ATÉ: 03/06/2026

Certidão emitida com base na Resolução SEFAZ nº 109 de 04/08/2017

OBSERVAÇÕES

De acordo com o § 2º, do Art. 3° da Resolução SEFAZ 109/2017, esta certidão abrangerá a regularidade fiscal de todos os estabelecimentos do requerente que possuam a mesma raiz de CNPJ, inscritos ou não no Cadastro de Contribuintes do ICMS do Estado do Rio de Janeiro.

Esta certidão deve estar acompanhada da Certidão Negativa da Dívida Ativa, emitida pelo órgão próprio da Procuradoria Geral do Estado, nos termos da Resolução Conjunta PGE/SER nº 33/2004.

A autenticidade desta certidão pode ser confirmada pela Internet (https://fisco-facil.fazenda.rj.gov.br/SATI-FiscoFacil/publico/autenticidadeHashCertidao/consultaAutenticidadeHash.xhtml).

A verificação de débitos é efetuada pelo CNPJ do requerente, abrangendo sua regularidade fiscal e de estabelecimentos que porventura possuir com mesma raiz de CNPJ. A razão social, quando indicada, é informação apenas ilustrativa.

O campo CAD-ICMS atesta a situação do CNPJ do requerente no Cadastro Estadual de Contribuintes do ICMS: ATIVO - estabelecimento inscrito e ativo; DESATIVADO - estabelecimento inscrito e desativado; NÃO INSCRITO - estabelecimento sem qualquer inscrição. No caso de estabelecimento inscrito no CAD-ICMS, sua identificação deverá ser obtida pelo Comprovante de Inscrição e de Situação Cadastral (www.fazenda.rj.gov.br).

A condição de não-inscrito ou desativado não desobriga o requerente de possuir inscrição ativa no Cadastro de Contribuintes do ICMS do Estado do Rio de Janeiro caso exerça atividade relacionada no artigo 20 do Anexo I da Parte II da Resolução SEFAZ nº 720/2014.

PROCURADORIA GERAL DO ESTADO

CERTIDÃO NEGATIVA DE DÉBITOS EM DÍVIDA ATIVA

Certifico que, em consulta ao Sistema da Dívida Ativa no dia 04/02/2026, em referência ao pedido **29895/2026 , NÃO CONSTA DÉBITO INSCRITO** em Dívida Ativa para o CPF ou CNPJ informado abaixo:

RAZÃO SOCIAL:

VBM EQUIPAMENTOS LTDA

CNPJ:

31.885.247/0001-66

INSCRIÇÃO ESTADUAL:

83.52855.9

A certidão negativa de Dívida Ativa e a certidão negativa de ICMS ou a certidão para não contribuinte do ICMS somente terão validade quando apresentadas em conjunto.

Os dados apresentados nesta certidão baseiam-se em pesquisa realizada a partir do CPF ou CNPJ fornecido no momento da apresentação do requerimento.

Fica ressalvado o direito da Fazenda Estadual de inscrever e cobrar débitos que vierem a ser apurados posteriormente à emissão da presente certidão.

A aceitação desta certidão está condicionada a verificação de sua autenticidade na INTERNET, no endereço: https://pge.rj.gov.br/divida-ativa/certidao-de-regularidade-fiscal

CÓDIGO CERTIDÃO: **6870.5210.6210.80I3**

PESQUISA CADASTRAL realizada em: **04/02/2026às 14:06:53.2**

Esta certidão tem validade até 03/08/2026, considerando 180 (cento e oitenta) dias após a pesquisa cadastral realizada na data e hora acima, conforme artigo 11 da Resolução nº 2690 de 05/10/2009.

Para maiores informações: https://pge.rj.gov.br/divida-ativa

Emitida em 06/02/2026às 08:06:39.5

Certidão emitida pela Internet - Em 4/5/2026 07:45:41

PREFEITURA DA CIDADE DO RIO DE JANEIRO
SECRETARIA MUNICIPAL DE FAZENDA
Coordenadoria do ISS e Taxas

Nº AUTENTICAÇÃO: 4139122659
ÓRGÃO: FP/REC-RIO/CIS/F
CONTROLE: 181932034

VALIDADE: 02/08/2026

CERTIDÃO NEGATIVA DE DÉBITO DO IMPOSTO SOBRE SERVIÇOS DE QUALQUER NATUREZA

Nome: VBM EQUIPAMENTOS LTDA
CNPJ: 31.885.247/0001-66

A presente certidão, válida para todas as inscrições sediadas no Município do Rio de Janeiro, vinculadas aos oito primeiros dígitos do CNPJ ou CPF acima, serve como prova perante qualquer órgão público ou privado.

Até a presente data, em relação ao contribuinte acima qualificado, não há auto de infração, nota de lançamento, parcelamento, débito confessado em pedido de parcelamento ou nota de débito pendentes do pagamento integral, ou débito escriturado em livro fiscal ou declarado por meio eletrônico, vencidos e não pagos. Fica, entretanto, assegurado ao Município o direito de cobrança de qualquer débito que vier a ser verificado posteriormente, inclusive no que diz respeito às penalidades cabíveis previstas na legislação em vigor.

Certidão expedida com base na Resolução SMFP nº 3.390, de 29/11/2024.

Rio de Janeiro, 4 de MAIO de 2026. Hora: 07:45

OBSERVAÇÕES

I - A autenticidade desta certidão deverá ser confirmada no portalCarioca Digital, no endereço carioca.rio.
II - O presente documento não certifica inexistência de débitos de ISS declarados pelo contribuinte no âmbito do Simples Nacional. Caso o contribuinte seja ou tenha sido optante pelo Simples nos últimos 5 (cinco) anos, a presente certidão deverá ser complementada por certidão de situação fiscal fornecida pela Receita Federal do Brasil.

PREFEITURA DA CIDADE DO RIO DE JANEIRO **Procuradoria Geral do Município** **Procuradoria da Dívida Ativa**	**Código de Controle** 4MC4MCCMCM

CERTIDÃO NEGATIVA

Ressalvado o direito de o Município do Rio de Janeiro cobrar e inscrever quaisquer dívidas de responsabilidade do sujeito passivo identificado neste documento que vierem a ser apuradas, A PROCURADORIA DA DÍVIDA ATIVA DO MUNICÍPIO DO RIO DE JANEIRO, após analisar o cadastro dos créditos sob sua administração, relativamente a **VBM EQUIPAMENTOS LTDA** , inscrito(a) no cadastro nacional de pessoas jurídicas - CNPJ sob o nº 31.885.247/0001-66, inscrição municipal nº 0.022.991-1, com endereço no(a) R ADALGISA, nº 40 - BLOCO 10 - APT. 302 - RJ Cep: 20756-160, certifica que

NÃO FORAM APURADAS INSCRIÇÕES EM DÍVIDA ATIVA

Observações Complementares

Esta certidão compõe-se de 1 folha(s) e é válida por 120 dias, a contar desta data.

Observações

Rio de Janeiro, RJ, 03/03/2026

1. Esta certidão refere-se exclusivamente à situação fiscal do(s) contribuinte(s) acima indicado(s) perante a dívida ativa do Município do Rio de Janeiro.

2. A situação fiscal do(s) contribuinte(s) quanto a créditos não inscritos em dívida ativa deve ser certificada pelos órgãos responsáveis pelas respectivas apurações.

3. Esta certidão poderá ser renovada a partir de 18/06/2026. A certidão de situação fiscal é expedida no prazo de 10 dias, contados da data de seu requerimento perante a Procuradoria da Dívida Ativa . Não são aceitos pedidos de urgência.

4. O requerimento de certidão de situação fiscal perante a Procuradoria da Dívida Ativa pode ser feito pela própria pessoa física ou jurídica interessada, gratuitamente e sem a necessidade de nomeação de procurador.

5. Regularize sua situação fiscal imediatamente: efetue o pagamento ou parcelamento das dívidas apontadas nesta certidão, apresente os comprovantes de pagamento ou de início de parcelamento (originais, inclusive honorários, quando devidos) e obtenha em dois dias úteis sua certidão de situação fiscal regular.

6. O destinatário poderá confirmar a autenticidade desta certidão, informando o número do Código de Controle impresso acima no endereço **daminternet.rio.rj.gov.br**

7. A certidão é valida para matriz e filial(is).

Diogo Henriques Ferreira Mendes
Procurador-Chefe
Procuradoria da Dívida Ativa
Mat. 11/297.773-4

PODER JUDICIÁRIO
JUSTIÇA DO TRABALHO

CERTIDÃO NEGATIVA DE DÉBITOS TRABALHISTAS

Nome: VBM EQUIPAMENTOS LTDA (MATRIZ E FILIAIS)
CNPJ: 31.885.247/0001-66
Certidão nº: 45544045/2026
Expedição: 04/05/2026, às 07:43:52
Validade: 31/10/2026 - 180 (cento e oitenta) dias, contados da data de sua expedição.

Certifica-se que **VBM EQUIPAMENTOS LTDA (MATRIZ E FILIAIS)**, inscrito(a) no CNPJ sob o nº **31.885.247/0001-66**, **NÃO CONSTA** como inadimplente no Banco Nacional de Devedores Trabalhistas.
Certidão emitida com base nos arts. 642-A e 883-A da Consolidação das Leis do Trabalho, acrescentados pelas Leis ns.° 12.440/2011 e 13.467/2017, e no Ato 01/2022 da CGJT, de 21 de janeiro de 2022.
Os dados constantes desta Certidão são de responsabilidade dos Tribunais do Trabalho.
No caso de pessoa jurídica, a Certidão atesta a empresa em relação a todos os seus estabelecimentos, agências ou filiais.
A aceitação desta certidão condiciona-se à verificação de sua autenticidade no portal do Tribunal Superior do Trabalho na Internet (http://www.tst.jus.br).
Certidão emitida gratuitamente.

INFORMAÇÃO IMPORTANTE
Do Banco Nacional de Devedores Trabalhistas constam os dados necessários à identificação das pessoas naturais e jurídicas inadimplentes perante a Justiça do Trabalho quanto às obrigações estabelecidas em sentença condenatória transitada em julgado ou em acordos judiciais trabalhistas, inclusive no concernente aos recolhimentos previdenciários, a honorários, a custas, a emolumentos ou a recolhimentos determinados em lei; ou decorrentes de execução de acordos firmados perante o Ministério Público do Trabalho, Comissão de Conciliação Prévia ou demais títulos que, por disposição legal, contiver força executiva.

Voltar Imprimir

CAIXA ECONÔMICA FEDERAL

Certificado de Regularidade do FGTS - CRF

Inscrição: 31.885.247/0001-66
Razão Social: VBM EQUIPAMENTOS LTDA
Endereço: R ADALGISA 40 PARTE / PIEDADE / RIO DE JANEIRO / RJ / 20756-160

A Caixa Econômica Federal, no uso da atribuição que lhe confere o Art. 7, da Lei 8.036, de 11 de maio de 1990, certifica que, nesta data, a empresa acima identificada encontra-se em situação regular perante o Fundo de Garantia do Tempo de Servico - FGTS.

O presente Certificado não servirá de prova contra cobrança de quaisquer débitos referentes a contribuições e/ou encargos devidos, decorrentes das obrigações com o FGTS.

Validade:02/05/2026 a 31/05/2026

Certificação Número: 2026050201370308079407

Informação obtida em 06/05/2026 07:03:12

A utilização deste Certificado para os fins previstos em Lei esta condicionada a verificação de autenticidade no site da Caixa: **www.caixa.gov.br**

HOSPITAL UNIVERSITÁRIO DA UNIVERSIDADE FEDERAL DE SÃO CARLOS
Rua Luís Vaz de Camões, nº 111 - Bairro Vila Celina
São Carlos-SP, CEP 13566-448
(16) 3509-2400 - http://huufscar.ebserh.gov.br

Atestado de Capacidade Técnica - SEI

Processo nº 23763.000201/2019-07

ATESTADO DE CAPACIDADE TÉCNICA

VBM Equipamentos Ltda – EPP

Rua Adalgisa nº. 40 – Piedade – Rio de Janeiro, RJ, CEP: 20756-160

Atestamos para os devidos fins, que a empresa **VBM Equipamentos Ltda – EPP**, inscrita no CNPJ sob nº 131.885.247/00014-66, forneceu a este órgão:

- **Produto: Porta Paletes**

Objetos do pregão eletrônico 28/2019 entregue por meio da notas fiscal n°000.586 e através da nota de empenho **2019NE800950 no valor de R$ 15.455,70** até a presente data nada consta que desabone a sua conduta em relação à qualidade do equipamento adquirido, como também dos prazos acordados.

(assinado eletronicamente)

GILBERTO TABOGA
Gerente Administrativo
HU-UFSCar

Documento assinado eletronicamente por **Gilberto Taboga**, **Gerente**, em 23/07/2020, às 10:41, conforme horário oficial de Brasília, com fundamento no art. 6º, § 1º, do Decreto nº 8.539, de 8 de outubro de 2015.

A autenticidade deste documento pode ser conferida no site https://sei.ebserh.gov.br/sei/controlador_externo.php?acao=documento_conferir&id_orgao_acesso_externo=0, informando o código verificador **7981309** e o código CRC **434688D3**.

Referência: Processo nº 23763.000201/2019-07 SEI nº 7981309

ESTADO DE SANTA CATARINA
PODER JUDICIÁRIO

ATESTADO DE CAPACIDADE TÉCNICA N. 025/2020

O TRIBUNAL DE JUSTIÇA DO ESTADO DE SANTA CATARINA, inscrito no CNPJ sob o n. 83.845.701/0001-59, estabelecido na Rua Dr. Álvaro Millen da Silveira, n. 208, Centro, Florianópolis, SC, CEP 88020-901, ATESTA, para os devidos fins, que a sociedade empresária VBM EQUIPAMENTOS LTDA EPP, estabelecida na Rua Adalgisa, 40, bairro Piedade, Rio de Janeiro, RJ, CEP 20756-160, inscrita no CNPJ sob o n. 31.885.247/0001-66, prestou serviços de fornecimento, instalação e montagem de estrutura em aço, tipo porta-pallets manual, com piso elevado para armazenagem de caixas de arquivo, no prédio da Divisão de Arquivo, com peças pertencentes a este Tribunal, conforme o Contrato n. 92/2019, alterado pela Apostila n. 92/2019.001, decorrente do Pregão n. 38/2019, com vigência de 24.5.2019 a 28.5.2020.

No quadro abaixo discriminam-se os serviços e quantitativos entregues/realizados.

Item	Descrição
1	Módulos do Tipo A, para armazenamento de 8 caixas por plano de carga, totalizando 222 planos de carga
2	Módulos do Tipo B, para armazenamento de 16 caixas por plano de carga, totalizando 1.076 planos de carga
3	Módulos do Tipo C, para armazenamento de 24 caixas por plano de carga, totalizando 36 planos de cargas
4	Módulos do Tipo D, para armazenamento de 6 caixas por plano de carga, totalizando 28 planos de carga
5	Dispositivo de proteção contra queda de caixas, a serem instalados em todos os planos metálicos dos módulos do Tipo A
6	Escadas metálicas, em 2 (dois) lances, acopladas aos pisos elevados nos diferentes níveis (1 e 2)
7	Guarda-corpos e corrimãos em todo o perímetro da área correspondente aos níveis dos pisos elevados e móveis, incluindo o contorno dos volumes das escadas
8	Piso metálico antiderrapante, em dois níveis, incluindo perfis de sustentação apoiados nos montantes da estrutura das estantes, com área total de 343,00 m² e capacidade de carga de 300 kgf/m²
9	02 (dois) portões de correr metálico, sendo um em cada nível
10	Acessórios e demais componentes metálicos necessários à montagem, fixação e estabilidade da estrutura

ATESTA, ainda, que os serviços foram prestados de maneira satisfatória e que a empresa não sofreu qualquer sanção durante a execução do

contrato.

Documento assinado eletronicamente por **GRAZIELA CRISTINA ZANON MEYER JULIANI**, **DIRETORA**, em 30/06/2020, às 16:36, conforme art. 1º, III, "b", da Lei 11.419/2006.

Documento assinado eletronicamente por **RODRIGO GRANZOTTO PERON**, **DIRETOR-GERAL ADMINISTRATIVO**, em 30/06/2020, às 20:33, conforme art. 1º, III, "b", da Lei 11.419/2006.

A autenticidade do documento pode ser conferida no site http://sei.tjsc.jus.br/verificacao informando o código verificador **4717307** e o código CRC **BCDA0430**.

0008816-34.2020.8.24.0710 4717307v13

PODER JUDICIÁRIO
JUSTIÇA DO TRABALHO
TRIBUNAL REGIONAL DO TRABALHO DA 4ª REGIÃO
Coordenadoria de Licitações e Contratos
Av. Praia de Belas, 1.100, Prédio Administrativo, 6º andar, Norte - Porto Alegre - RS
Telefone: (51) 3255 - 2226
C.N.P.J. nº 02.520.619/0001-52

ATESTADO DE CAPACIDADE TÉCNICA Nº 44/2017

ATESTAMOS, para os devidos fins, que **VBM EQUIPAMENTOS LTDA - EPP**, inscrita no CNPJ sob o nº 31.885.247.0001-66, estabelecida na Rua Adalgisa, 40, Piedade, Rio de Janeiro/RJ, forneceu para este Tribunal, em decorrência da **Ata de Registro de Preços nº 16/2017,** referente ao **Pregão Eletrônico nº 25/2017,** os materiais descritos a seguir:

Descrição	Quantidade	Nota de empenho	Valor (R$)
Montante composto por 2 colunas de 4,0 m de altura com sistema de fixação nas longarinas dos planos metálicos por simples encaixe, com diagonais e travessas de interligação parafusadas ou soldadas nas colunas para estabilização do montante e sapatas (placas base). Marca: ENGESYSTEMS.	30	2017NE400999	20.010,00
Montante composto por 2 colunas de 6,0 m de altura, com sistema de fixação nas longarinas dos planos metálicos por simples encaixe; com diagonais e travessas de interligação parafusadas ou soldadas nas colunas para estabilização do montante e sapatas (placas base). Marca: ENGESYSTEMS.	10		
Plano metálico formado por 2 longarinas e placas metálicas apoiadas sobre as mesmas. Marca: ENGESYSTEMS.	300	2017NE401000	43.950,00

Documento digitalmente assinado em 17/11/2017, nos termos da Lei 11.419/06. Processo 0004817-86.2014.5.04.0000-(PA)
Confira a autenticidade em www.trt4.jus.br. Identificador: ADME.69469.90151.45153.21800-2

Montante composto por 2 colunas de 4,0 m de altura, com sistema de fixação nas longarinas dos planos metálicos por simples encaixe, com diagonais e travessas de interligação parafusadas ou soldadas nas colunas para estabilização do montante e sapatas (placas base). Marca: ENGESYSTEMS.	120	2017NE401045	50.280,00
Plano metálico formado por 2 longarinas e placas metálicas apoiadas sobre as mesmas. Marca: ENGESYSTEMS.	400	2017NE401046	65.800,000
(ADITIVO - Nota de Empenho 2017NE400999) Montante composto por 2 colunas de 4,0 m de altura, com sistema de fixação nas longarinas dos planos metálicos por simples encaixe, com diagonais e travessas de interligação parafusadas ou soldadas nas colunas para estabilização do montante e sapatas (placas base). Marca: ENGESYSTEMS.	10	2017NE401300	4.190,00
(ADITIVO - Nota de Empenho 2017NE401045) Montante composto por 2 colunas de 4,0 m de altura, com sistema de fixação nas longarinas dos planos metálicos por simples encaixe, com diagonais e travessas de interligação parafusadas ou soldadas nas colunas para estabilização do montante e sapatas (placas base). Marca: ENGESYSTEMS.	27	2017NE401301	11.313,00
Montante composto por 2 colunas de 6,0 m de altura, com sistema de fixação nas longarinas dos planos metálicos por simples encaixe; com diagonais e travessas de interligação parafusadas ou soldadas nas colunas para estabilização do montante e sapatas (placas base). Marca: ENGESYSTEMS.	40	2017NE401425	29.760,00
(ADITIVO - Nota de Empenho 2017NE401425) Montante composto por 2 colunas de 6,0 m de altura, com sistema de fixação nas longarinas dos planos metálicos por simples encaixe, com diagonais e travessas de interligação	10	2017NE401460	7.440,00

Documento digitalmente assinado em 17/11/2017, nos termos da Lei 11.419/06. Processo 0004817-86.2014.5.04.0000-(PA)
Confira a autenticidade em www.trt4.jus.br. Identificador: ADME.69469.90151.45153.21800-2

parafusadas ou soldadas nas colunas para estabilização do montante e sapatas (placas base). Marca: ENGESYSTEMS.			

Outrossim, informamos que, até a presente data, inexiste ocorrência desabonatória registrada na Seção de Apoio a Licitações relativamente à empresa em tela.

Porto Alegre, 17 de novembro de 2017.

SILVANA ROCHA
Comissão Permanente de Licitações
Coordenadora

Documento digitalmente assinado em 17/11/2017, nos termos da Lei 11.419/06. Processo 0004817-86.2014.5.04.0000-(PA)
Confira a autenticidade em www.trt4.jus.br. Identificador: ADME.69469.90151.45153.21800-2

PODER JUDICIÁRIO FEDERAL
JUSTIÇA DO TRABALHO
TRIBUNAL REGIONAL DO TRABALHO DA 1ª REGIÃO

ATESTADO DE CAPACIDADE TÉCNICA

Atestamos, para os devidos fins, que a empresa VBM EQUIPAMENTOS LTDA. EPP, CNPJ nº 31.885.247/0001-66, executou para o TRIBUNAL REGIONAL DO TRABALHO DA 1ª REGIÃO - sito a Av. Presidente Antônio Carlos, 251, 8º andar, Castelo, Rio de Janeiro - RJ, CNPJ sob o nº 02.578.421/0001-20 – o Serviço de Fornecimento e Instalação de Estantes Porta-Paletes para o Galpão do Tribunal Regional do Trabalho da 1ª Região, situado na Rua da Proclamação nº 634, Bonsucesso, Rio de Janeiro, RJ (Processo nº 6375-50.2015.5.01.1000-SOF, Contrato nº 2016-0004), conforme itens relacionados em planilha anexa, no prazo estabelecido e nos padrões de qualidade e segurança exigidos pela Contratante.

Dados da Contratada

Endereço: Rua Adalgisa, nº 40, Piedade, Rio de Janeiro, RJ
Responsável Técnico: José Cleimar Correa Sena - CREA-RJ nº 1977100388

Dados do Serviço

Endereço:	Rua da Proclamação, nº 634, Bonsucesso, Rio de Janeiro, RJ
Início:	19/02/2016
Término:	14/04/2016
Prazo inicial:	45 (quarenta e cinco) dias
Valor:	R$ 19.999,00
Processo:	TRT 6375-50.2015.5.01.1000 SOF
Regime:	Empreitada por Preço Global
Quantificação:	0,45 toneladas
ART:	OL00331141

Rio de Janeiro, 15 de julho de 2016.

Karla Dörle Lico
Divisão de Acompanhamento e Fiscalização de Obras – DIFIS
CAU-RJ A24084-2

Documento Autenticado Digitalmente de acordo com os artigos 1º, 3º e 7º inc. V 8º, 41 e 52 da Lei Federal 8.935/1994 e Art. 6 Inc. XII da Lei Estadual 8.721/2008 autentico a presente imagem digitalizada, reprodução fiel do documento apresentado e conferido neste ato. O referido é verdade. Dou fé. ********** Confira os dados do ato em: https://selodigital.tjpb.jus.br ou Consulte o Documento em: https://azevedobastos.not.br/documento/116282711208575578892

CARTÓRIO
Autenticação Digital Código: 116282711208575578892-1
Data: 27/11/2020 09:08:05
Valor Total do Ato: R$ 4,56
Selo Digital Tipo Normal C: AKS42183-ML6J;
CNJ: 06.870-0
Cartório Azevêdo Bastos
Av. Presidente Epitácio Pessoa - 1145
Bairro dos Estado, João Pessoa - PB
(83) 3244-5404 - cartorio@azevedobastos.not.br
https://azevedobastos.not.br
Bel. Válber Azevêdo de Miranda Cavalcanti
Titular
TJPB

PODER JUDICIÁRIO FEDERAL
JUSTIÇA DO TRABALHO
TRIBUNAL REGIONAL DO TRABALHO DA 1ª REGIÃO

Serviço: Fornecimento e Instalação de Estante Porta-Paletes para o Galpão do Tribunal Regional do Trabalho da 1ª Região, situado na Rua da Proclamação, nº 634, Bonsucesso, Rio de Janeiro, RJ

Processo: TRT nº 6375-50.2015.5.01.1000 SOF (Contrato nº 2016-0004)

ESTANTES PORTA-PALLETS:

SISTEMA DE ESTANTES PORTA-PALLET	
ELEMENTOS BÁSICOS	
Comprimento de flambagem mínimo dos montantes	2350 mm
Dimensões do pallet padrão a ser considerado (l x p)	1000 mm x 1200mm
Capacidade de carga do pallet carregado	500 kgf
Capacidade de carga por par de viga (2 pallets x 500 kgf)	1000 kgf
Capacidade de carga por par de viga (3 pallets x 500 kgf)	1500 kgf
Cota máxima do último par de viga	5200 mm
Pé-direito do prédio	Aprox. 7400 mm
QUANTIDADES DOS PRINCIPAIS ELEMENTOS	
Montantes (comp. mínimo = 5400 mm)	22 pç (11 pares)
Par de viga (2 pallets x 500 kgf)	36 pares
Par de viga (3 pallets x 500 kgf)	8 pares
Protetor de montantes duplo	2
Protetor de coluna	9

Rio de Janeiro, 15 de julho de 2016.

Karla Dörle Lico
Divisão de Acompanhamento e Fiscalização de Obras – DIFIS
CAU-RJ A24084-2

Documento Autenticado Digitalmente de acordo com os artigos 1º, 3º e 7º inc. V 8º, 41 e 52 da Lei Federal 8.935/1994 e Art. 6 Inc. XII da Lei Estadual 8.721/2008 autentico a presente imagem digitalizada, reprodução fiel do documento apresentado e conferido neste ato. O referido é verdade. Dou fé. ********** Confira os dados do ato em: https://selodigital.tjpb.jus.br ou Consulte o Documento em: https://azevedobastos.not.br/documento/116282711208575578892

CARTÓRIO
Autenticação Digital Código: 116282711208575578892-2
Data: 27/11/2020 09:08:06
Valor Total do Ato: R$ 4,56
Selo Digital Tipo Normal C: AKS42184-RBMO;
CNJ: 06.870-0
Cartório Azevêdo Bastos
Av. Presidente Epitácio Pessoa - 1145
Bairro dos Estado, João Pessoa - PB
(83) 3244-5404 - cartorio@azevedobastos.not.br
https://azevedobastos.not.br
Bel. Válber Azevêdo de Miranda Cavalcanti
Titular
TJPB

SERVIÇO PÚBLICO FEDERAL
CONSELHO REGIONAL DE ENGENHARIA E AGRONOMIA DO RIO DE JANEIRO - CREA-RJ

CERTIDÃO DE ACERVO TÉCNICO Nº: 44551/2017

Conselho Regional de Engenharia e Agronomia CREA-RJ

*** ACOMPANHA ESTA CERTIDÃO ATESTADO(S) CONTENDO 2 FOLHA(S) **********

CERTIFICO PARA FINS DE ACERVO TÉCNICO QUE NOS ARQUIVOS DESTE CREA, CONSTA(M) ART(S)
EM NOME DO PROFISSIONAL: .....
.....
JOSE CLEIMAR CORREA SENA.....
Registro.....: 1977100388.....
Titulo Profissional.....: ENGENHEIRO CIVIL e TECNICO EM MECANICA .....
.....
ART Nº OL00331141 - de 26/01/2016..... Natureza: OBRA E SERVICO.....
Baixada em: 19/05/2017 por: CONCLUSAO.....
EXECUTANTE: VBM EQUIPAMENTOS LTDA e Reg: 2001202534.....
Contratante: TRIBUNAL REGIONAL DO TRABALHO DA 1ª REGIAO.....
Endereço: AVENIDA PRESIDENTE ANTONIO CARLOS 251 - CENTRO.....
RIO DE JANEIRO RJ.....
Atividade Técnica (1): CONDUCAO DE EQUIPE DE MONTAGEM.....
(2): EXECUCAO DE MONTAGEM.....
Especificação da Atividade (1): FORNECIMENTO.....
Complemento (1): ESTRUTURA METALICA .....
Informação Complementar: .....
SERVIÇO DE INSTALAÇÃO E MONTAGEM DE ESTANTES PORTA PALETES, EM UM TOTAL DE 7 MÓDULOS .
PARA ARMAZENAGEM DE 105 POSIÇÕES PALETES NO GALPÃO DOTRT 1ª REGIÃO, SITUADO NA RUA DA
PROCLAMAÇÃO, Nº634, BONSUCESSO-RJ .....
Nº do contrato: 2016-0004.....
Quantificação: 0,45 t.....
Data de Início: 19/02/2016.....
Prazo do Contrato: DETERMINADO.....55 dia(s).....
Valor de Contrato/Honorário: R$ 19.999,00.....
Endereço: RUA DA PROCLAMAÇÃO 634 - BONSUCESSO.....
RIO DE JANEIRO RJ.....

Rio de Janeiro, 19 de Maio de 2017

ROSIANE DA SILVA MOULIN CURTI
Coordenadora de Registro Cadastro e Acervo Técnico - CORC - Mat. 584
(POR DELEGAÇÃO)

Documento Autenticado Digitalmente de acordo com os artigos 1º, 3º e 7º inc. V 8º, 41 e 52 da Lei Federal 8.935/1994 e Art. 6 Inc. XII da Lei Estadual 8.721/2008 autentico a presente imagem digitalizada, reprodução fiel do documento apresentado e conferido neste ato. O referido é verdade. Dou fé. ********** Confira os dados do ato em: https://selodigital.tjpb.jus.br ou Consulte o Documento em: https://azevedobastos.not.br/documento/116282711208575578892

CARTÓRIO
Autenticação Digital Código: 116282711208575578892-3
Data: 27/11/2020 09:08:06
Valor Total do Ato: R$ 4,56
Selo Digital Tipo Normal C: AKS42185-G61F;
CNJ: 06.870-0
Cartório Azevêdo Bastos
Av. Presidente Epitácio Pessoa - 1145
Bairro dos Estado, João Pessoa - PB
(83) 3244-5404 - cartorio@azevedobastos.not.br
https://azevedobastos.not.br
Bel. Válber Azevêdo de Miranda Cavalcanti
Titular
TJPB

MINISTÉRIO DA DEFESA
COMANDO DA AERONÁUTICA
UNIVERSIDADE DA FORÇA AÉREA

ATESTADO DE CAPACIDADE TÉCNICA

Declaro, para devidos fins, que a Empresa VBM Equipamentos Ltda, inscrita sob o CNPJ de °. 31.885.247/0001-66 sediada à Rua Adalgisa, Nº 40, Piedade – RJ realizou no Almoxarifado central desta Organização Militar serviços de fornecimento e montagem de estruturas de armazenagem com piso intermediário (187,6 m² de mezaninos), nada constando em nossos registros, que possa desabonar a sua capacidade técnica.

Rio de Janeiro, 17 de setembro de 2002.

Alexandre Jorge Esteves – Cap. Int.
Chefe da Seção de Licitações
Universidade da Força Aérea – Av. Mal Fontenelle 1200, Mal. Hermes – tel 24757-2231

Documento Autenticado Digitalmente de acordo com os artigos 1º, 3º e 7º inc. V 8º, 41 e 52 da Lei Federal 8.935/1994 e Art. 6 Inc. XII da Lei Estadual 8.721/2008 autentico a presente imagem digitalizada, reprodução fiel do documento apresentado e conferido neste ato. O referido é verdade. Dou fé. ********** Confira os dados do ato em: https://selodigital.tjpb.jus.br ou Consulte o Documento em: https://azevedobastos.not.br/documento/116282711209020962901

CARTÓRIO
Autenticação Digital Código: 116282711209020962901-1
Data: 27/11/2020 09:08:07
Valor Total do Ato: R$ 4,56
Selo Digital Tipo Normal C: AKS42186-TMPD;
CNJ: 06.870-0
Cartório Azevêdo Bastos
Av. Presidente Epitácio Pessoa - 1145
Bairro dos Estado, João Pessoa - PB
(83) 3244-5404 - cartorio@azevedobastos.not.br
https://azevedobastos.not.br
Bel. Válber Azevêdo de Miranda Cavalcanti
Titular
TJPB

MARINHA DO BRASIL

DEPÓSITO DE MATERIAL COMUM DA MARINHA NO RIO DE JANEIRO

ATESTADO DE CAPACIDADE TÉCNICA

Por solicitação da parte interessada, ATESTO para fins de comprovação de QUALIFICAÇÃO TÉCNICA, que a empresa VBM EQUIPAMENTOS LTDA, CNPJ 31.885.247/0001-66, estabelecida na rua Adalgisa, 40 parte, Piedade –RJ, registrada no CREA sob o n.º 2001202534, tendo com responsável técnico o Engenheiro Civil / Técnico em Mecânica, José Cleimar Corrêa Sena, registro CREA nº. 771003880/D realizou serviço relativo ao fornecimento e instalação de Sistema de Armazenagem composto de:

- 88 módulos de estrutura porta paletes
- 04 módulos de estrutura tipo flow rack
- Doze metros lineares de esteira dinâmica
- 04 (quatro) Estantes de aço
- 32,50 metros lineares de divisória industrial
- 63,63 metros quadrados de mezanino, nesta unidade (BAMRJ), localizada á Av. Brasil, 10500 – Olaria – Tel. 2101-0588 com a montagem de todo o material no valor de R$ 158.125,00 (cento e cinquenta e oito mil e cento e vinte e cinco reais), nada havendo que a desabone tecnicamente.

Rio de Janeiro, 02 de setembro de 2008.

NOME: ANDRE LUIZ FARIA
FUNÇÃO: ENC. DIVISÃO ABASTECIMENTO DE MATERIAL DE SAÚDE.
Tel./Copntato: 2101-0588
Fax: 2101-0583

Documento Autenticado Digitalmente de acordo com os artigos 1º, 3º e 7º inc. V 8º, 41 e 52 da Lei Federal 8.935/1994 e Art. 6 Inc. XII da Lei Estadual 8.721/2008 autentico a presente imagem digitalizada, reprodução fiel do documento apresentado e conferido neste ato. O referido é verdade. Dou fé. ********** Confira os dados do ato em: https://selodigital.tjpb.jus.br ou Consulte o Documento em: https://azevedobastos.not.br/documento/116282311208479891732

CARTÓRIO Autenticação Digital Código: 116282311208479891732-1
Data: 23/11/2020 13:37:32
Valor Total do Ato: R$ 4,56
Selo Digital Tipo Normal C: AKS04940-4BJE;
CNJ: 06.870-0
Cartório Azevêdo Bastos
Av. Presidente Epitácio Pessoa - 1145
Bairro dos Estado, João Pessoa - PB
(83) 3244-5404 - cartorio@azevedobastos.not.br
https://azevedobastos.not.br
Bel. Válber Azevêdo de Miranda Cavalcanti
Titular
TJPB

COMANDO DA AERONÁUTICA
GRUPAMENTO DE APOIO DO RIO DE JANEIRO

24º OFÍCIO DE NOTAS
SELO DE FISCALIZAÇÃO
CORREGEDORIA GERAL DA JUSTIÇA - RJ
RECONHECIMENTO DE FIRMA POR SEMELHANÇA
KDJ
SEM74806

ATESTADO DE CAPACIDADE TÉCNICA

Por solicitação da parte interessada, atesto nos exatos termos e sob as penas da Lei nº 8666/93, para fins de comprovação de QUALIFICAÇÃO TÉCNICA, que a empresa VBM EQUIPAMENTOS LTDA, CNPJ-31.885.247/0001-66, estabelecida à Rua Adalgisa, 40 Parte, Piedade - RJ, registrada no CREA sob o nº 2001202534, tendo como responsável técnico o Engenheiro Civil/Técnico em Mecânica, José Cleimar Corrêa Sena, registro CREA nº 771003880/D, realizou no período de 27/06/2003 à 19/10/2003 serviço relativo ao fornecimento e instalação de Sistema de Verticalização composto de 48 módulos de porta paletes e 167 módulos de estantes de aço nesta Unidade (GAP), localizada à Av. Marechal Câmara, 233 / 2º andar - Centro, tel. 2126-9080 e Av. Brasil, 2.996 - Manguinhos, tel. 2580-2677, com fornecimento de todo o material e equipamentos, no valor de R$ 69.000,00 (Sessenta e nove mil reais), nada havendo que a desabone tecnicamente.

Rio de Janeiro, 31 de outubro de 2007.

COMANDO DA AERONÁUTICA - GAP-RJ

00.394.429/0110-64
COMANDO DA AERONÁUTICA
GRUPAMENTO DE APOIO DO RIO DE JANEIRO
Av. Marechal Câmara, 233 - 2º Andar
Castelo CEP 20.020-080
Rio de Janeiro - RJ

NOME: ELIAS AFIF ELOSSAIS
FUNÇÃO: GESTOR DE LICITAÇÕES
IDT: 456.268 COMAER
CPF: 612.427.056-00
TEL/CONTATO: 2126-9080
FAX: 2126-9089

Este atestado encontra-se arquivado no CREA-RJ, junto a ART numero: MD00015909 fazendo parte integrante da Certidao numero 9309/2007. Folha numero: 2/2.
RIO DE JANEIRO, 6 de NOVEMBRO de 2007

Arq.ª Cynthia Attie
CREA-RJ-Coord. de Acervo Técnico
(POR DELEGAÇÃO)

Conselho Regional de Engenharia, Arquitetura e Agronomia - CREA-RJ

Documento Autenticado Digitalmente de acordo com os artigos 1º, 3º e 7º inc. V 8º, 41 e 52 da Lei Federal 8.935/1994 e Art. 6 Inc. XII da Lei Estadual 8.721/2008 autentico a presente imagem digitalizada, reprodução fiel do documento apresentado e conferido neste ato. O referido é verdade. Dou fé. ********** Confira os dados do ato em: https://selodigital.tjpb.jus.br ou Consulte o Documento em: https://azevedobastos.not.br/documento/116282311209807630299

CARTÓRIO
Autenticação Digital Código: 116282311209807630299-1
Data: 23/11/2020 13:37:43
Valor Total do Ato: R$ 4,56
Selo Digital Tipo Normal C: AKS04957-V4GC;
Cartório Azevêdo Bastos
Av. Presidente Epitácio Pessoa - 1145
Bairro dos Estado, João Pessoa - PB
(83) 3244-5404 - cartorio@azevedobastos.not.br
https://azevedobastos.not.br
CNJ: 06.870-0
Bel. Válber Azevêdo de Miranda Cavalcanti
Titular
TJPB

Conselho Regional de Engenharia, Arquitetura e Agronomia do Estado do Rio de Janeiro

CERTIDAO DE ACERVO TECNICO

*** Acompanha a presente certidao atestado[s] contendo 1 folha[s]. ***

CERTIDAO No. 9309/2007

CERTIFICO PARA FINS DE ACERVO TECNICO QUE, NOS ARQUIVOS DESTE CREA,.....
CONSTA(M) A(S) ART(S) ABAIXO EM NOME DO(S) PROFISSIONAL(IS), QUE.....
PERTENCE(M) AO QUADRO TECNICO DA EMPRESA:.....

Razao Social..: VBM EQUIPAMENTOS LTDA.....
Registro.....: 2001202534.....
Ramo/Atividade: OS ENG MECANICA/SERVICOS DE INSTALACAO,MONTAGEM,MANUTENCAO .....
OU REPARO.....

ART No. M000015909 - de 05.11.2007.....Natureza: OBRA E SERVICO.....
Responsavel Tecnico: JOSE CLEIMAR CORREA SENA.....
Carteira No. RJ-771003880/D.....Reg. No. 1977100388.....
Titulo: ENGENHEIRO CIVIL TECNICO/MECANICA.....
Contratante: COMANDO DA AERONAUTICA-GRUPAM. DE APOIO DO RJ.....
Endereco...: AV MARECHAL CAMARA 233 2 ANDAR CENTRO.....
RIO DE JANEIRO RJ.....
Atividade Tecnica (1): EXECUCAO DE INSTALACAO.....
(2): EXECUCAO DE MONTAGEM.....
Especificacao da Atividade (1): OUTROS.....
Complemento (1): OUTROS.....
Informacao Complementar: .....
SERVICO DE INSTALACAO E MONTAGEM DE SISTEMA DE VERTICALIZACAO COMPOSTO DE .....
48 MODULOS DE PORTA PALETES E 167 MODULOS DE ESTANTES DE ACO NA GAP .....
LOCALIZADA A AV MARECHAL CAMARA 233/2ª ANDAR - CENTRO E AV BRASIL 2996- .....
MANGUINHOS.....
No. Contrato: NE002072/D.....
Data do Inicio: 27.06.2003.....
Prazo do Contrato: DETERMINADO.....3 Meses e 22 Dias.....
Valor do Contrato/Honorario: R$ 69.000,00.....
Endereco da Obra: AVENIDA BRASIL 2996.....
MANGUINHOS - RIO DE JANEIRO/RJ .....
CONCLUSAO em 05.11.2007.....

RIO DE JANEIRO, 6 de Novembro de 2007

Cynthia Attie

Arquiteta CYNTHIA ATTIE
Coordenadora de Acervo Tecnico
(Por Delegacao)

Mod. 201068

MOORE D.E. D065066-26 O.F. 1018 09/20-0

Documento Autenticado Digitalmente de acordo com os artigos 1º, 3º e 7º inc. V 8º, 41 e 52 da Lei Federal 8.935/1994 e Art. 6 Inc. XII da Lei Estadual 8.721/2008 autentico a presente imagem digitalizada, reprodução fiel do documento apresentado e conferido neste ato. O referido é verdade. Dou fé. ********** Confira os dados do ato em: https://selodigital.tjpb.jus.br ou Consulte o Documento em: https://azevedobastos.not.br/documento/116282311209807630299

CARTÓRIO Autenticação Digital Código: 116282311209807630299-2
Data: 23/11/2020 13:37:43
Valor Total do Ato: R$ 4,56
Selo Digital Tipo Normal C: AKS04958-52N6;
Cartório Azevêdo Bastos
Av. Presidente Epitácio Pessoa - 1145
Bairro dos Estado, João Pessoa - PB
(83) 3244-5404 - cartorio@azevedobastos.not.br
https://azevedobastos.not.br
CNJ: 06.870-0
Bel. Válber Azevêdo de Miranda Cavalcanti
Titular
TJPB

Complementação Quantitativa Técnica - VBM EQUIPAMENTOS LTDA - SEFE-20/001.0101/2024 - pg. 46

CREA-RJ

Conselho Regional de Engenharia e Agronomia do Estado do Rio de Janeiro

CERTIDÃO DE REGISTRO
39961/2026
VÁLIDA ATÉ: 31/12/2026

Certificamos que a Pessoa Jurídica, abaixo citada, encontra-se registrada neste Conselho, nos termos da Lei Federal Nº 5194, de 24 de dezembro de 1966. As atividades da empresa estão restritas ao(s) ramo(s) especificado(s) nesta CERTIDÃO e somente podem ser exercidas com a participação efetiva do(s) respectivo(s) responsável(eis) técnico(s).

DADOS DO REGISTRO

Razão Social: VBM EQUIPAMENTOS LTDA
Registro: 2001202534 Data Registro: 14/01/2002 CNPJ: 31.885.247/0001-66
Endereço: RUA ADALGISA, 40 - PTE PIEDADE - RIO DE JANEIRO/RJ 20.756-160

RAMOS ATIVIDADES:

302 OBRAS E SERVICOS DE ENGENHARIA MECANICA

CAPITAL SOCIAL:

R$ 150.000,00 (MATRIZ)

OBJETO SOCIAL:

COMÉRCIO, MANUTENÇÃO, MONTAGEM, DESMONTAGEM E INSTALAÇÃO DE MÁQUINAS, SISTEMAS, EQUIPAMENTOS, APARELHOS PARA TRANSPORTES E ELEVAÇÃO E CARGAS, PORTA PALETES E ESTRUTURAS METÁLICAS SEMELHANTES PARA ARMAZENAGEM,BEM COMO SUAS PEÇAS E ACESSÓRIOS, PEÇAS E ACESSÓRIOSELETROMECÂNICOS, HIDRÁULICOS,PNEUMÁTICOS E HIDRÁULICOS E PNEUMÁTICOS MANUAIS.

JOSE CLEIMAR CORREA SENA

RNP: 2002029474 Registro: 1977100388 expedido em 25/05/1977

TíTULO: ENGENHEIRO CIVIL

Atribuições: ART. 7º DA RES. 218/73, ATIVIDADES DO ART. 7º DA LEI Nº 5.194/66 E OS ARTIGOS 28 E 29 DO DECRETO 23569/33

TíTULO: TÉCNICO EM MECÂNICA

Atribuições: RES 278/83 - ART 03(OBS ART 04)

Inclusão como QT: 14/01/2002 Inclusão como RT: 14/01/2002

Ramo Atividade: OBRAS E SERVICOS DE ENGENHARIA MECANICA

Esta certidão é válida em todo território nacional e sua validação é feita através do QR Code. Ela perderá a sua validade caso ocorra qualquer alteração posterior dos elementos cadastrais nela contidos desde que não representem a situação correta ou atualizada do registro. A falsificação deste documento constitui-se em crime previsto no Código Penal Brasileiro, sujeitando o(a) autor(a) à competente ação penal e/ou processo ético respectivo.

Rio de Janeiro, 05 de Fevereiro de 2026

ASSINATURAS NA ÚLTIMA PÁGINA
DOCUMENTO ASSINADO POR LOGIN E SENHA, PARA VALIDAR ACESSE https://sistemacrearj.com.br/assinaturas/validarAssinatura/U3P594281 OU UTILIZE O QR CODE.
CREA-RJ - RUA BUENOS AIRES, 40, CENTRO, CEP 20070-022, RIO DE JANEIRO - RJ

CREA-RJ

Conselho Regional de Engenharia e Agronomia do Estado do Rio de Janeiro

CERTIDÃO DE REGISTRO
39961/2026
VÁLIDA ATÉ: 31/12/2026

MIGUEL ALVARENGA FERNANDEZ Y FERNANDEZ
PRESIDENTE DO CREA-RJ

WALLACE MAURICIO MAIA RONDA FILHO
COORDENADOR DE REGISTRO E CADASTRO

DOCUMENTO ASSINADO POR MIGUEL ALVARENGA FERNANDEZ Y FERNANDEZ, CPF 025.449.127-82 EM 05/02/2026 ÀS 09:32:47 DO HORÁRIO DE BRASÍLIA.
DOCUMENTO ASSINADO POR WALLACE MAURICIO MAIA RONDA FILHO, MATRICULA 1398, CARGO COORDENADOR DE REGISTRO E CADASTRO EM 05/02/2026 ÀS 09:32:47 DO HORÁRIO DE BRASÍLIA.
DOCUMENTO ASSINADO POR LOGIN E SENHA, PARA VALIDAR ACESSE https://sistemacrearj.com.br/assinaturas/validarAssinatura/U3P594281 OU UTILIZE O QR CODE.

CREA-RJ - RUA BUENOS AIRES, 40, CENTRO, CEP 20070-022, RIO DE JANEIRO - RJ

CREA-RJ

Conselho Regional de Engenharia e Agronomia do Estado do Rio de Janeiro

CERTIDÃO DE REGISTRO
39963/2026
VÁLIDA ATÉ: 31/12/2026

Certificamos que o profissional abaixo citado encontra-se registrado neste Conselho, nos termos da Lei Federal número 5.194, de 24 de dezembro de 1.966.

DADOS DO REGISTRO

Nome: JOSE CLEIMAR CORREA SENA
Registro: 1977100388 RNP: 2002029474 Data de Registro: 25/05/1977
Carteira: RJ-771003880/D Emitida em: 15/05/2025
CPF: 427.433.627-15

TÍTULO(S)

ENGENHEIRO CIVIL
Atribuição(ões):
ART. 7º DA RES. 218/73, ATIVIDADES DO ART. 7º DA LEI Nº 5.194/66 E OS ARTIGOS 28 E 29 DO DECRETO 23569/33
Formado pelo(a): FACULDADES INTEGRADAS VEIGA DE ALMEIDA
Data colação de grau: 17/08/1991

Esta certidão é válida em todo território nacional e sua validação é feita através do QR Code. Ela perderá a sua validade caso ocorra qualquer alteração posterior dos elementos cadastrais nela contidos desde que não representem a situação correta ou atualizada do registro. A falsificação deste documento constitui-se em crime previsto no Código Penal Brasileiro, sujeitando o(a) autor(a) à competente ação penal e/ou processo ético respectivo.

Rio de Janeiro, 05 de Fevereiro de 2026

MIGUEL ALVARENGA FERNANDEZ Y FERNANDEZ
PRESIDENTE DO CREA-RJ

WALLACE MAURICIO MAIA RONDA FILHO
COORDENADOR DE REGISTRO E CADASTRO

DOCUMENTO ASSINADO POR MIGUEL ALVARENGA FERNANDEZ Y FERNANDEZ, CPF 025.449.127-82 EM 05/02/2026 ÀS 09:33:35 DO HORÁRIO DE BRASÍLIA.
DOCUMENTO ASSINADO POR LOGIN E SENHA, PARA VALIDAR ACESSE https://sistemacrearj.com.br/assinaturas/validarAssinatura/WQR594286 OU UTILIZE O QR CODE.
CREA-RJ - RUA BUENOS AIRES, 40, CENTRO, CEP 20070-022, RIO DE JANEIRO - RJ

CAT SEM REGISTRO DE ATESTADO

5464/2022

CERTIFICAMOS, em cumprimento ao disposto na Resolução nº1.025, de 30 de Outubro de 2009, do Confea que consta dos assentamentos deste Conselho Regional de Engenharia e Agronomia do Rio de Janeiro - Crea-RJ, o Acervo Técnico do profissional JOSE CLEIMAR CORREA SENA referente à(s) Anotação(ões) de Responsabilidade Técnica - ART abaixo discriminada(s): .....

Profissional: **JOSE CLEIMAR CORREA SENA**.....

Registro: **1977100388** RNP: **2002029474**.....

Título Profissional: **ENGENHEIRO CIVIL** .....

ART Nº M000015909 - de 05/11/2007 Tipo de registro: OBRA OU SERVICO.....

Baixada em: 05/11/2007 por: CONCLUSAO.....

Executante: VBM EQUIPAMENTOS LTDA Registro: 2001202534.....

Contratante: GRUPAMENTO DE APOIO DO RIO DE JANEIRO.....

Endereço: - AV MARECHAL CAMARA 233 2 ANDAR - CENTRO.....

RIO DE JANEIRO RJ.....

Atividade Técnica: .....

(1): EXECUCAO DE INSTALACAO.....

(2): EXECUCAO DE MONTAGEM.....

Especificação da Atividade: .....

(1): OUTROS.....

Complemento: .....

(1): OUTROS .....

Informação Complementar: .....

SERVIÇO DE INSTALAÇÃO E MONTAGEM DE SISTEMA DE VERTICALIZAÇÃO COMPOSTO DE . 48 MÓDULOS DE PORTA PALETES E 167 MÓDULOS DE ESTANTES DE AÇO NA GAP ..... LOCALIZADA A AV MARECHAL CAMARA 233/2º ANDAR - CENTRO E AV BRASIL 2996- ... MANGUINHOS. .....

Nº do contrato: NE002072/D.....

Data de Início: 27/06/2003.....

Prazo do Contrato: DETERMINADO 3 mes(es)22 dia(s).....

Valor de Contrato/Honorário: R$ 69.000,00.....

Endereço: DIVERSOS LOGRADOUROS S/N - DIVERSOS.....

RIO DE JANEIRO RJ.....

ART Nº OL00331141 - de 26/01/2016 Tipo de registro: OBRA OU SERVICO.....

Baixada em: 19/05/2017 por: CONCLUSAO.....

Executante: VBM EQUIPAMENTOS LTDA Registro: 2001202534.....

Contratante: TRIBUNAL REGIONAL DO TRABALHO DA 1ª REGIAO.....

Endereço: AVENIDA PRESIDENTE ANTONIO CARLOS 251 - CENTRO.....

RIO DE JANEIRO RJ.....

(CONTINUA)

Documento assinado digitalmente. Verificação em: https://docflow.crea-rj.org.br/docflow/digitalSignChecker.jsf. Utilize o código: WKTW-ATSG-5YHW-E3XO
Este documento foi assinado digitalmente por Leticia Teixeira Molinari Gentil

(Continuação da CERTIDÃO DE ACERVO TÉCNICO Nº 5464/2022)

Atividade Técnica: .....
(1): CONDUCAO DE EQUIPE DE MONTAGEM.....
(2): EXECUCAO DE MONTAGEM.....
Especificação da Atividade: .....
(1): FORNECIMENTO.....
Complemento: .....
(1): ESTRUTURA METALICA .....
Informação Complementar: .....
SERVIÇO DE INSTALAÇÃO E MONTAGEM DE ESTANTES PORTA PALETES, EM UM TOTAL DE 7 MÓDULOS PARA ARMAZENAGEM DE 105 POSIÇÕES PALETES NO GALPÃO DOTRT 1ª ..... REGIÃO, SITUADO NA RUA DA PROCLAMAÇÃO, N°634, BONSUCESSO-RJ .....
Nº do contrato: 2016-0004.....
Quantificação: 0,45 t.....
Data de Início: 19/02/2016.....
Prazo do Contrato: DETERMINADO 55 dia(s).....
Valor de Contrato/Honorário: R$ 19.999,00.....
Endereço: RUA DA PROCLAMAÇÃO 634 - BONSUCESSO.....
RIO DE JANEIRO RJ.....
ART Nº 2020170008127 - de 04/07/2017 Tipo de registro: OBRA OU SERVICO.....
Baixada em: 26/01/2018 por: CONCLUSAO.....
Contratante: VBM EQUIPAMENTOS LTDA.....
Endereço: RUA ADALGISA 40 PTE - PIEDADE.....
RIO DE JANEIRO RJ.....
Atividade Técnica: .....
(1): PROJETO.....
Especificação da Atividade: .....
(1): DIMENSIONAMENTO.....
Complemento: .....
(1): ESTRUTURA METALICA .....
Informação Complementar: .....
PROJETO DE ELEMENTOS DE ESTRUTURA METALICA PORTA PALETE A SER FORNECIDA AO TRT DA 4 REGIÃO, SITO A AVENIDA PRAIA DE BELAS 1100 PORTO ALEGRE RS. ..... CONTRATO ATA 16/2017 COMPREENDE MONTANTES E PLANOS METALICOS PARA COMPOR .. ESTRUTURA DE ARMAZENAGEM PORTA PALETES. .....
Nº do contrato: 16/2017.....
Data de Início: 04/07/2017.....
Prazo do Contrato: DETERMINADO 45 dia(s).....
Valor de Contrato/Honorário: R$ 1.500,00.....

(CONTINUA)

Documento assinado digitalmente. Verificação em: https://docflow.crea-rj.org.br/docflow/digitalSignChecker.jsf. Utilize o código: WKTW-ATSG-5YHW-E3XO
Este documento foi assinado digitalmente por Leticia Teixeira Molinari Gentil

(Continuação da CERTIDÃO DE ACERVO TÉCNICO Nº 5464/2022)

Endereço: RUA ADALGISA 40 PTE - PIEDADE.....
RIO DE JANEIRO RJ.....
ART Nº 2020180009420 - de 17/01/2018 Tipo de registro: OBRA OU SERVICO.....
Baixada em: 25/01/2018 por: CONCLUSAO.....
Contratante: BASE DE ABASTECIMENTO DA MARINHA NO RJ.....
Endereço: AVENIDA BRASIL 10500 - OLARIA.....
RIO DE JANEIRO RJ.....
Atividade Técnica: .....
(1): EXECUCAO DE INSTALACAO.....
(2): EXECUCAO DE MONTAGEM.....
Especificação da Atividade: .....
(1): ARMAZENAGEM.....
Complemento: .....
(1): ESTRUTURA METALICA .....
Informação Complementar: .....
FORNECIMENTO, INSTALAÇÃO E MONTAGEM DE SISTEMA DE ARMAZENAGEM COMPOSTO DE . 88 MODULOS DE ESTRUTURA PORTA PALETE, 4 MODULOS DE ESTRUTURA FLOW RACK, 4 . ESTANTES DE AÇO, 35,20 ML DE DIVISÓRIA INDUSTRIAL E 63,63M² DE MEZANINO. ..
Nº do contrato: OC781/2007.....
Data de Início: 19/05/2008.....
Prazo do Contrato: DETERMINADO 60 dia(s).....
Valor de Contrato/Honorário: R$ 158.125,00.....
Endereço: AVENIDA BRASIL 10500 - OLARIA.....
RIO DE JANEIRO RJ.....
ART Nº 2020180009482 - de 17/01/2018 Tipo de registro: OBRA OU SERVICO.....
Baixada em: 25/01/2018 por: CONCLUSAO.....
Contratante: UNIVERSIDADE DA FORÇA AÉREA.....
Endereço: AVENIDA MAL FONTENELLE 1200 - MAL HERMES.....
RIO DE JANEIRO RJ.....
Atividade Técnica: .....
(1): EXECUCAO DE MONTAGEM.....
Especificação da Atividade: .....
(1): OUTROS.....
Complemento: .....
(1): ESTRUTURA METALICA .....
Informação Complementar: .....
FORNECIMENTO E MONTAGEM DE ESTRUTURA DE ARMAZENAGEM COM PISO INTERMEDIÁRIO (187,6M² DE MEZANINO) .....

(CONTINUA)

Documento assinado digitalmente. Verificação em: https://docflow.crea-rj.org.br/docflow/digitalSignChecker.jsf. Utilize o código: WKTW-ATSG-5YHW-E3XO
Este documento foi assinado digitalmente por Leticia Teixeira Molinari Gentil

(Continuação da CERTIDÃO DE ACERVO TÉCNICO Nº 5464/2022)

Nº do contrato: EMPENHO2578.....

Quantificação: 187,00 m2.....

Data de Início: 05/08/2002.....

Prazo do Contrato: DETERMINADO 30 dia(s).....

Valor de Contrato/Honorário: R$ 76.420,00.....

Endereço: AVENIDA MAL FONTENELLE 1200 - MAL HERMES.....

RIO DE JANEIRO RJ.....

.....

Certidão de Acervo Técnico nº 5464/2022

Emitida às: 12/01/2022 18:31 (hora de Brasília)

Código de controle do comprovante: 0.7270398877035514

Rio de Janeiro, 12 de Janeiro de 2022

LETICIA TEIXEIRA MOLINARI GENTIL
Coordenadora de Acervo Técnico - Mat. 1175
(POR DELEGAÇÃO)

Esta CAT não comprova o registro do atestado emitido pelo contratante da obra ou serviço referenciado na Lei nº 8.666/1993.

A CAT perderá a validade no caso de modificação dos dados técnicos qualitativos e quantitativos nela contidos, bem como de alteração da situação do registro da ART.

A CAT é válida em todo o território nacional.

A autenticidade e a validade desta certidão deve ser confirmada no site do Crea-RJ (www.crea-rj.org.br).

A falsificação deste documento constitui crime previsto no Código Penal Brasileiro, sujeitando o autor à respectiva ação penal.

Documento assinado digitalmente. Verificação em: https://docflow.crea-rj.org.br/docflow/digitalSignChecker.jsf. Utilize o código: WKTW-ATSG-5YHW-E3XO

Este documento foi assinado digitalmente por Leticia Teixeira Molinari Gentil

Protocolo de Assinatura(s)

O documento acima foi proposto para assinatura digital. Para verificar as assinaturas acesse o endereço https://docflow.crea-rj.org.br/docflow/digitalSignChecker.jsf e utilize o código abaixo para verificar se este documento é válido.

Código de verificação: WKTW-ATSG-5YHW-E3XO

O(s) nome(s) indicado(s) para assinatura, bem como seu(s) status em 13/01/2022 é(são) :

- Leticia Teixeira Molinari Gentil - 12/01/2022 19:24:27

2o. Ofício do Registro de Distribuição

RUA DO CARMO, 8 - 3o. ANDAR

CERP: 2026.6256056.048-1

Solicitado por: CNPJ 31885247000166

REQUERIDA EM: 04/05/2026

938379
01/49 Pag: 0001

MODELO(C)>> CERTIFICA A a B <<

PARA FINS DE: LICITACAO

Paulo Felippe de Oliveira Silva - Responsável pelo Expediente

CERTIDÃO DE REGISTRO DE DISTRIBUIÇÃO DE FEITOS AJUIZADOS

O REGISTRADOR DO 2o. OFÍCIO DO REGISTRO DE DISTRIBUIÇÃO DA CIDADE E COMARCA DO RIO DE JANEIRO, CAPITAL DO ESTADO DO RIO DE JANEIRO.

C E R T I F I C A e D Á F É

QUE REVENDO OS LIVROS E ASSENTAMENTOS DAS DISTRIBUIÇÕES EM CURSO OU ANDAMENTO SOBRE:

A - Ações de Falência ou Concordata; demais ações e precatorias distribuídas as Varas Empresariais, bem como, Inqueritos Judiciais Falimentares ou Falências Dolosas as Varas Criminais ou outras (art.186 da Lei de Falências), Recuperações Judiciais;
B - Interdições previstas pela Lei no. 6024 desde 13/03/1974, que trata da intervenção e Liquidação Extrajudicial de Instituições Financeiras pelo Banco Central,do Brasil ou Ministério da Fazenda, desde:
VINTE E NOVE DE ABRIL DE DOIS MIL E SEIS ATÉ VINTE E NOVE DE ABRIL DE DOIS MIL E VINTE E SEIS (29/04/2006 a 29/04/2026) dele(s).-.-.-.-.-.-.-.-.-.-.-.-.-.-.-.-.-.-

.-.-.-.-.-.-.-.NADA CONSTA.-.-.-.-.-.-.-

**Relativamente ao Nome de VBM EQUIPAMENTOS LTDA Qualificação: 31885247000166 (conforme requerido).-.-.-.-.-.-.-.-.-.-.-.-.-.-.-.-.-.

BALANCETE MENSAL DE VERIFICAÇÃO

Entidade:	VBM EQUIPAMENTOS LTDA		
Período da Escrituração:	01/01/2024 a 31/12/2024	CNPJ:	31.885.247/0001-66
Data de Emissão:	20/03/2025 18:58:32	Competência:	12/2024

Código Conta	Conta	Cód. Centro Custo	Centro de Custo	Saldo Anterior	D/C	Débito	Crédito	Movimento do	D/	Saldo Final	D/
1.1.1.01.0001	Caixa geral			R$ 117,78	D	R$ 0,00	R$ 25,00	R$ 25,00	C	R$ 92,78	D
1.1.1.02.0003	Banco do Brasil			R$ 0,00	D	R$ 1.540,38	R$ 1.540,38	R$ 0,00	D	R$ 0,00	D
1.1.1.02.0004	Banco Santander			R$ 0,00	D	R$ 864.579,72	R$ 864.579,72	R$ 0,00	D	R$ 0,00	D
1.1.1.02.0005	Banco Bradesco			R$ 1.229,11	D	R$ 0,33	R$ 1.228,44	R$ 1.228,11	C	R$ 1,00	D
1.1.1.03.0002	Aplicações Bradesco			R$ 160,72	D	R$ 1.046,54	R$ 0,00	R$ 1.046,54	D	R$ 1.207,26	D
1.1.1.03.0003	APLICAÇÕES BANCO DO BRASIL			R$ 2.043,00	D	R$ 97,62	R$ 1.540,38	R$ 1.442,76	C	R$ 600,24	D
1.1.1.03.0004	Aplicações Banco Santander			R$ 2.712.216,54	D	R$ 68.228,37	R$ 807.479,72	R$ 739.251,35	C	R$ 1.972.965,19	D
1.1.2.01.0001	Clientes			R$ 57.100,00	D	R$ 0,00	R$ 57.100,00	R$ 57.100,00	C	R$ 0,00	D
1.1.2.01.0002	Demais Contas a Receber			R$ 13.344,84	D	R$ 789,39	R$ 0,00	R$ 789,39	D	R$ 14.134,23	D
1.1.2.03.0001	Provisão p/ devedores duvidoso			R$ 1.582,52	D	R$ 0,00	R$ 0,00	R$ 0,00	D	R$ 1.582,52	D
1.1.2.04.0001	Adiantamento a Fornecedores			R$ 89.640,05	D	R$ 1.000,00	R$ 73.000,00	R$ 72.000,00	C	R$ 17.640,05	D
1.1.2.06.0001	ICMS a Compensar			R$ 554,21	D	R$ 0,00	R$ 0,00	R$ 0,00	D	R$ 554,21	D
1.1.2.06.0003	IRRF a Recuperar			R$ 16.801,83	D	R$ 0,00	R$ 0,00	R$ 0,00	D	R$ 16.801,83	D
1.1.2.06.0004	IRPJ a Recuperar			R$ 21.262,75	D	R$ 0,00	R$ 0,00	R$ 0,00	D	R$ 21.262,75	D
1.1.2.06.0005	PIS a Recuperar			R$ 142,27	D	R$ 0,00	R$ 0,00	R$ 0,00	D	R$ 142,27	D
1.1.2.06.0007	CSLL a Recuperar			R$ 266,70	D	R$ 0,00	R$ 0,00	R$ 0,00	D	R$ 266,70	D
1.1.2.06.0008	ISS a Recuperar			R$ 627,09	D	R$ 0,00	R$ 0,00	R$ 0,00	D	R$ 627,09	D
1.1.2.06.0009	INSS a Recuperar			R$ 4.567,83	D	R$ 0,00	R$ 0,00	R$ 0,00	D	R$ 4.567,83	D
1.1.3.02.0001	Mercadorias p/ revenda			R$ 1.596.971,04	D	R$ 16.440,63	R$ 1.482.432,19	R$ 1.465.991,56	C	R$ 130.979,48	D
1.2.3.01.0001	Imóveis			R$ 165.000,00	D	R$ 720.000,00	R$ 0,00	R$ 720.000,00	D	R$ 885.000,00	D
1.2.3.01.0003	Máquinas e equipamentos			R$ 8.561,86	D	R$ 0,00	R$ 0,00	R$ 0,00	D	R$ 8.561,86	D
1.2.3.02.0002	Direitos de uso telefones			R$ 1.438,60	D	R$ 0,00	R$ 0,00	R$ 0,00	D	R$ 1.438,60	D
1.2.3.03.0001	Móveis e utensílios			R$ 13.839,51	D	R$ 0,00	R$ 0,00	R$ 0,00	D	R$ 13.839,51	D
1.2.3.03.0002	Equipamentos de Informatica Diversos			R$ 4.781,09	D	R$ 0,00	R$ 0,00	R$ 0,00	D	R$ 4.781,09	D
1.2.3.05.0002	Deprec.acum.máquinas/equipam.			R$ 6.315,34	C	R$ 0,00	R$ 856,18	R$ 856,18	C	R$ 7.171,52	C
1.2.3.05.0003	Deprec.acum.móveis/utensílios			R$ 10.025,82	C	R$ 0,00	R$ 1.383,95	R$ 1.383,95	C	R$ 11.409,77	C
1.2.3.05.0005	Deprec.acum. Equipamentos Informatica			R$ 4.781,09	C	R$ 0,00	R$ 0,00	R$ 0,00	D	R$ 4.781,09	C
2.1.1.01.0001	Fornecedores nacionais			R$ 33.750,01	C	R$ 50.190,64	R$ 16.440,63	R$ 33.750,01	D	R$ 0,00	C
2.1.1.01.0002	Duplicatas a Pagar			R$ 0,00	C	R$ 3.579,66	R$ 3.579,66	R$ 0,00	D	R$ 0,00	C
2.1.1.01.0003	Fretes a Pagar			R$ 0,00	C	R$ 6.500,00	R$ 6.765,04	R$ 265,04	C	R$ 265,04	C
2.1.1.02.0007	INSS a Recolher			R$ 0,00	C	R$ 0,00	R$ 450,28	R$ 450,28	C	R$ 450,28	C
2.1.1.02.0008	FGTS a Recolher			R$ 0,00	C	R$ 0,00	R$ 360,00	R$ 360,00	C	R$ 360,00	C
2.3.1.01.0001	Capital integralizado			R$ 150.000,00	C	R$ 0,00	R$ 0,00	R$ 0,00	D	R$ 150.000,00	C
2.3.2.02.0001	Reserva Legal			R$ 127.590,29	C	R$ 0,00	R$ 0,00	R$ 0,00	D	R$ 127.590,29	C
2.3.4.01.0002	Lucros Acumulados			R$ 2.300.006,76	C	R$ 2.513.664,57	R$ 3.008.676,31	R$ 495.011,74	C	R$ 2.795.018,50	C
2.3.4.01.0003	Distrib Antecipada Lucros			R$ 332.500,00	D	R$ 58.000,00	R$ 390.500,00	R$ 332.500,00	C	R$ 0,00	D
3.1.1.01.0002	Vendas de Mercadorias			R$ 2.716.806,20	C	R$ 2.716.806,20	R$ 0,00	R$ 2.716.806,20	D	R$ 0,00	C
3.1.1.01.0003	Vendas de Serviços Prestados			R$ 67.645,16	C	R$ 67.645,16	R$ 0,00	R$ 67.645,16	D	R$ 0,00	C
3.1.2.02.0002	Devoluções de mercadorias			R$ 0,00	C	R$ 1.607,18	R$ 1.607,18	R$ 0,00	D	R$ 0,00	C
3.3.1.01.0001	Descontos obtidos			R$ 0,05	C	R$ 0,05	R$ 0,00	R$ 0,05	D	R$ 0,00	C
3.3.1.01.0003	Rendim.de aplic.financeiras			R$ 212.826,29	C	R$ 222.617,72	R$ 9.791,43	R$ 212.826,29	D	R$ 0,00	C
3.3.1.03.0006	Simples Nacional			R$ 365.522,22	D	R$ 0,00	R$ 365.522,22	R$ 365.522,22	C	R$ 0,00	D
4.1.1.01.0001	Pro Labore			R$ 13.823,48	D	R$ 1.256,68	R$ 15.080,16	R$ 13.823,48	C	R$ 0,00	D
4.1.1.01.0002	Salarios			R$ 29.191,14	D	R$ 3.019,04	R$ 32.210,18	R$ 29.191,14	C	R$ 0,00	D
4.1.1.01.0011	Vale Transporte			R$ 4.103,95	D	R$ 0,00	R$ 4.103,95	R$ 4.103,95	C	R$ 0,00	D
4.1.1.01.0012	Alimentação			R$ 1.260,00	D	R$ 0,00	R$ 1.260,00	R$ 1.260,00	C	R$ 0,00	D
4.1.1.01.0013	Assistencia Medica			R$ 50,00	D	R$ 0,00	R$ 50,00	R$ 50,00	C	R$ 0,00	D
4.1.1.01.0014	Medicina e Segurança do Trabalho			R$ 706,00	D	R$ 0,00	R$ 706,00	R$ 706,00	C	R$ 0,00	D
4.1.1.01.0017	Férias			R$ 3.767,03	D	R$ 0,00	R$ 3.767,03	R$ 3.767,03	C	R$ 0,00	D
4.1.1.01.0018	13 Salario			R$ 0,00	D	R$ 1.205,04	R$ 1.205,04	R$ 0,00	D	R$ 0,00	D
4.1.1.01.0023	FGTS			R$ 2.299,76	D	R$ 773,33	R$ 3.073,09	R$ 2.299,76	C	R$ 0,00	D
4.1.1.01.0025	Previdência Social			R$ 4.280,84	D	R$ 1.217,37	R$ 5.498,21	R$ 4.280,84	C	R$ 0,00	D
4.1.1.02.0003	Obrigações Condominiais			R$ 16.341,36	D	R$ 1.493,96	R$ 17.835,32	R$ 16.341,36	C	R$ 0,00	D
4.1.1.02.0004	Telecomunicações			R$ 1.579,26	D	R$ 129,99	R$ 1.709,25	R$ 1.579,26	C	R$ 0,00	D
4.1.1.02.0008	Serviços Prestados Por PJ			R$ 26.201,80	D	R$ 5.000,00	R$ 31.201,80	R$ 26.201,80	C	R$ 0,00	D
4.1.1.02.0009	Seguros Diversos			R$ 150,00	D	R$ 0,00	R$ 150,00	R$ 150,00	C	R$ 0,00	D
4.1.1.02.0011	Serviços Cartorários			R$ 0,00	D	R$ 4.235,13	R$ 4.235,13	R$ 0,00	D	R$ 0,00	D
4.1.1.02.0012	Serviços de Manutenção e Reparos			R$ 1.150,00	D	R$ 0,00	R$ 1.150,00	R$ 1.150,00	C	R$ 0,00	D
4.1.1.02.0014	Licenças de Software			R$ 876,26	D	R$ 79,66	R$ 955,92	R$ 876,26	C	R$ 0,00	D
4.1.1.02.0016	Materiais de Escritório			R$ 0,00	D	R$ 169,30	R$ 169,30	R$ 0,00	D	R$ 0,00	D
4.1.1.02.0017	Materiais de Uso e Consumo Diversos			R$ 2.541,90	D	R$ 0,00	R$ 2.541,90	R$ 2.541,90	C	R$ 0,00	D
4.1.1.02.0027	Locações de Bens Imóveis			R$ 1.135,00	D	R$ 0,00	R$ 1.135,00	R$ 1.135,00	C	R$ 0,00	D
4.1.1.02.0029	Fretes e Carretos Em Geral			R$ 92.609,14	D	R$ 6.765,04	R$ 99.374,18	R$ 92.609,14	C	R$ 0,00	D
4.1.1.02.0031	Energia Elétrica			R$ 5.152,28	D	R$ 438,12	R$ 5.590,40	R$ 5.152,28	C	R$ 0,00	D
4.1.1.03.0002	Taxas Diversas			R$ 7.347,08	D	R$ 27.456,22	R$ 34.803,30	R$ 7.347,08	C	R$ 0,00	D
4.1.1.03.0004	IPTU			R$ 3.499,59	D	R$ 0,00	R$ 3.499,59	R$ 3.499,59	C	R$ 0,00	D
4.1.1.04.0001	Juros Passivos			R$ 6,00	D	R$ 0,00	R$ 6,00	R$ 6,00	C	R$ 0,00	D
4.1.1.04.0002	Multas Diversas			R$ 71,96	D	R$ 0,00	R$ 71,96	R$ 71,96	C	R$ 0,00	D
4.1.1.04.0004	Despesas Bancárias			R$ 1.322,67	D	R$ 255,70	R$ 1.578,37	R$ 1.322,67	C	R$ 0,00	D
4.1.1.04.0005	Descontos Concedidos			R$ 8,95	D	R$ 0,00	R$ 8,95	R$ 8,95	C	R$ 0,00	D
4.1.1.05.0002	Depreciações Acum Moveis e Utensilios			R$ 0,00	D	R$ 1.383,95	R$ 1.383,95	R$ 0,00	D	R$ 0,00	D
4.1.1.05.0006	Depreciação Acum Máquinas e Equipamentos			R$ 0,00	D	R$ 856,18	R$ 856,18	R$ 0,00	D	R$ 0,00	D
4.2.1.01.0001	Custo Mercadorias Vendidas			R$ 0,00	D	R$ 1.482.432,19	R$ 1.482.432,19	R$ 0,00	D	R$ 0,00	D

Presidente:		Assinatura:	
Tesoureiro:		Assinatura:	
Contador:		Assinatura:	

Comprovante Qualificação Econômica - VBM EQUIPAMENTOS (2091944) SEI E-20/001.010178/2024 / pg. 56

BALANÇO PATRIMONIAL

Entidade:	VBM EQUIPAMENTOS LTDA		
Período da Escrituração:	01/01/2024 a 31/12/2024	CNPJ:	31.885.247/0001-66
Número de Ordem do Livro:	28		
Período Selecionado:	01 de janeiro de 2024 a 31 de dezembro de 2024		

Descrição	Nota	Saldo Inicial	Saldo Final
ATIVO		R$ 2.682.746,23	R$ 3.073.684,11
Ativo		R$ 2.682.746,23	R$ 3.073.684,11
Ativo circulante		R$ 2.510.247,42	R$ 2.183.425,43
Disponível		R$ 1.943.518,11	R$ 1.974.866,47
Caixa		R$ 395,70	R$ 92,78
Caixa geral		R$ 395,70	R$ 92,78
Bancos conta movimento		R$ 0,00	R$ 1,00
Banco Bradesco		R$ 0,00	R$ 0,00
Banco do Brasil		R$ 0,00	R$ 0,00
Banco Santander		R$ 0,00	R$ 0,00
Banco Bradesco		R$ 0,00	R$ 1,00
Aplicações Financeiras		R$ 1.943.122,41	R$ 1.974.772,69
Aplicações Bradesco		R$ 0,00	R$ 1.207,26
APLICAÇÕES BANCO DO BRASIL		R$ 4.010,31	R$ 600,24
Aplicações Banco Santander		R$ 1.939.112,10	R$ 1.972.965,19
REALIZAVEL A CURTO PRAZO		R$ 440.004,71	R$ 77.579,48
Duplicatas a Receber		R$ 380.947,74	R$ 14.134,23
Clientes		R$ 375.896,54	R$ 0,00
Demais Contas a Receber		R$ 5.051,20	R$ 14.134,23
Provisões de Liquid. Duvidosa		R$ 1.582,52	R$ 1.582,52
Provisão p/ devedores duvidoso		R$ 1.582,52	R$ 1.582,52
Adiantamento a Fornecedores		R$ 17.640,00	R$ 17.640,05
Adiantamento a Fornecedores		R$ 17.640,00	R$ 17.640,05
Impostos a Recuperar		R$ 39.834,45	R$ 44.222,68
ICMS a Compensar		R$ 554,21	R$ 554,21
IRRF a Recuperar		R$ 12.413,60	R$ 16.801,83
IRPJ a Recuperar		R$ 21.262,75	R$ 21.262,75
PIS a Recuperar		R$ 142,27	R$ 142,27
CSLL a Recuperar		R$ 266,70	R$ 266,70
ISS a Recuperar		R$ 627,09	R$ 627,09
INSS a Recuperar		R$ 4.567,83	R$ 4.567,83
Estoques		R$ 126.724,60	R$ 130.979,48
Estoques de Produtos		R$ 126.724,60	R$ 130.979,48
Mercadorias p/ revenda		R$ 126.724,60	R$ 130.979,48
ATIVO NÃO CIRCULANTE		R$ 172.498,81	R$ 890.258,68
Ativo Não Circulante		R$ 172.498,81	R$ 890.258,68
Imobilizado		R$ 173.561,86	R$ 893.561,86
Imóveis		R$ 165.000,00	R$ 885.000,00
Máquinas e equipamentos		R$ 8.561,86	R$ 8.561,86
Instalações		R$ 1.438,60	R$ 1.438,60
Direitos de uso telefones		R$ 1.438,60	R$ 1.438,60
Móveis e Utensílios		R$ 18.620,60	R$ 18.620,60
Móveis e utensílios		R$ 13.839,51	R$ 13.839,51
Equipamentos de Informatica Diversos		R$ 4.781,09	R$ 4.781,09
(-) Depreciação Acumulada		R$ (21.122,25)	R$ (23.362,38)
(-) Deprec.acum.máquinas/equipam.		R$ (6.315,34)	R$ (7.171,52)
(-) Deprec.acum.móveis/utensílios		R$ (10.025,82)	R$ (11.409,77)
(-) Deprec.acum. Equipamentos Informatica		R$ (4.781,09)	R$ (4.781,09)
PASSIVO		R$ 2.682.746,23	R$ 3.073.684,11
Passivo		R$ 2.682.746,23	R$ 3.073.684,11
Passivo circulante		R$ 105.149,18	R$ 1.075,32
Obrigações de Curto Prazo		R$ 105.149,18	R$ 1.075,32
Fornecedores		R$ 28.048,48	R$ 265,04
Fornecedores nacionais		R$ 20.704,00	R$ (0,00)
(-) Duplicatas a Pagar		R$ (0,00)	R$ (0,00)
Fretes a Pagar		R$ 7.344,48	R$ 265,04
Obrig. Trabalhistas e Sociais		R$ 745,47	R$ 810,28
INSS a Recolher		R$ 423,06	R$ 450,28
FGTS a Recolher		R$ 322,41	R$ 360,00
Impostos a Recolher		R$ 76.355,23	R$ (0,00)
Simples Nacional a Recolher		R$ 76.355,23	R$ (0,00)
(-) Outras Contas a Pagar		R$ (0,00)	R$ (0,00)
(-) Adiantamento de Clientes		R$ (0,00)	R$ (0,00)
Patrimônio líquido		R$ 2.577.597,05	R$ 3.072.608,79
Capital Realizado		R$ 150.000,00	R$ 150.000,00
Capital social subscrito		R$ 150.000,00	R$ 150.000,00
Capital integralizado		R$ 150.000,00	R$ 150.000,00
Reservas		R$ 127.590,29	R$ 127.590,29
Reservas de Lucros		R$ 127.590,29	R$ 127.590,29
Reserva Legal		R$ 127.590,29	R$ 127.590,29
Lucros e Prejuízos Acumulados		R$ 2.300.006,76	R$ 2.795.018,50
Lucros e Prejuízos Acumulados		R$ 2.300.006,76	R$ 2.795.018,50
Lucros Acumulados		R$ 2.300.006,76	R$ 2.795.018,50
(-) Distrib Antecipada Lucros		R$ (0,00)	R$ (0,00)

Este documento é parte integrante de escrituração cuja autenticação se comprova pelo recibo de número 76.2E.2C.4C.4A.B4.80.33.38.D7.57.C2.68.4B.3A.B6.1C.BE.8A.B3-3, nos termos do Decreto nº 8.683/2016.

Este relatório foi gerado pelo Sistema Público de Escrituração Digital – Sped

DEMONSTRAÇÃO DE RESULTADO DO EXERCÍCIO

Entidade:	VBM EQUIPAMENTOS LTDA		
Período da Escrituração:	01/01/2024 a 31/12/2024	CNPJ:	31.885.247/0001-66
Número de Ordem do Livro:	28		
Período Selecionado:	01 de janeiro de 2024 a 31 de dezembro de 2024		

Descrição	Nota	Saldo anterior	Saldo atual
RECEITAS		R$ 3.356.085,62	R$ 2.643.154,09
Receita Operacional		R$ 3.751.095,85	R$ 2.786.058,54
Receitas com Vendas e Prestação Serviços		R$ 3.595.026,38	R$ 2.784.451,36
Receita Vendas de Mercadorias		R$ 3.595.026,38	R$ 2.784.451,36
Vendas de Mercadorias		R$ 3.157.039,00	R$ 2.716.806,20
Vendas de Serviços Prestados		R$ 437.987,38	R$ 67.645,16
Receitas Financeiras		R$ 156.069,47	R$ 1.607,18
(-) Receitas Diversas		R$ 156.069,47	R$ (0,00)
(-) Juros Aplicações Financeiras		R$ 156.069,47	R$ (0,00)
Devoluções e cancelamentos		R$ (0,00)	R$ 1.607,18
Devoluções de mercadorias		R$ (0,00)	R$ 1.607,18
(-) Resultado financeiro líquido		R$ (395.010,23)	R$ (142.904,45)
(-) Receitas/despesas financeiras		R$ (395.010,23)	R$ (142.904,45)
Receitas financeiras		R$ 15.250,20	R$ 222.617,77
Descontos obtidos		R$ 15.250,20	R$ 0,05
Rendim.de aplic.financeiras		R$ (0,00)	R$ 222.617,72
(-) Impostos Incidentes		R$ (410.260,43)	R$ (365.522,22)
(-) Simples Nacional		R$ (410.260,43)	R$ (365.522,22)
(-) Despesas		R$ (1.573.184,35)	R$ (1.757.642,35)
(-) Despesas Operacionais		R$ (368.026,29)	R$ (275.210,16)
(-) Despesas Administrativas		R$ (368.026,29)	R$ (275.210,16)
(-) Despesas Com Pessoal		R$ (74.113,89)	R$ (66.953,66)
(-) Pro Labore		R$ (14.033,52)	R$ (15.080,16)
(-) Salarios		R$ (26.053,37)	R$ (32.210,18)
(-) Vale Transporte		R$ (4.507,80)	R$ (4.103,95)
(-) Alimentação		R$ (3.060,00)	R$ (1.260,00)
(-) Assistencia Medica		R$ (0,00)	R$ (50,00)
(-) Medicina e Segurança do Trabalho		R$ (1.027,00)	R$ (706,00)
(-) Férias		R$ (3.387,23)	R$ (3.767,03)
(-) 13 Salario		R$ (2.435,12)	R$ (1.205,04)
(-) FGTS		R$ (2.763,82)	R$ (3.073,09)
(-) Previdência Social		R$ (4.846,03)	R$ (5.498,21)
(-) Serviços Prestados Pessoa Físicas		R$ (12.000,00)	R$ (0,00)
(-) Despesas Gerais		R$ (254.003,24)	R$ (166.048,20)
(-) Despesas Com Viagens		R$ (1.827,84)	R$ (0,00)
(-) Obrigações Condominiais		R$ (12.793,39)	R$ (17.835,32)
(-) Telecomunicações		R$ (1.727,21)	R$ (1.709,25)
(-) Despesas Postais		R$ (325,57)	R$ (0,00)
(-) Serviços Prestados Por PJ		R$ (69.236,00)	R$ (31.201,80)
(-) Seguros Diversos		R$ (0,00)	R$ (150,00)
(-) Serviços Cartorários		R$ (470,44)	R$ (4.235,13)
(-) Serviços de Manutenção e Reparos		R$ (0,00)	R$ (1.150,00)
(-) Serviços Com Provedores de Internet		R$ (62,50)	R$ (0,00)
(-) Licenças de Software		R$ (985,92)	R$ (955,92)
(-) Materiais de Escritório		R$ (649,00)	R$ (169,30)
(-) Materiais de Uso e Consumo Diversos		R$ (444,45)	R$ (2.541,90)
(-) Assinaturas Diversas		R$ (4.250,00)	R$ (0,00)
(-) Reformas e Reparos em Geral		R$ (10.800,00)	R$ (0,00)
(-) Locações de Bens Imóveis		R$ (0,00)	R$ (1.135,00)
(-) Fretes e Carretos Em Geral		R$ (146.579,22)	R$ (99.374,18)
(-) Energia Elétrica		R$ (3.851,67)	R$ (5.590,40)
(-) Despesas Incobráveis		R$ (0,03)	R$ (0,00)
(-) Despesas Tributárias		R$ (10.657,87)	R$ (38.302,89)
(-) Taxas Diversas		R$ (7.315,45)	R$ (34.803,30)
(-) IPTU		R$ (3.342,42)	R$ (3.499,59)
(-) Despesas Financeiras		R$ (26.624,81)	R$ (1.665,28)
(-) Juros Passivos		R$ (0,20)	R$ (6,00)
(-) Multas Diversas		R$ (0,00)	R$ (71,96)
(-) IOF		R$ (22.517,98)	R$ (0,00)
(-) Despesas Bancárias		R$ (1.587,12)	R$ (1.578,37)
(-) Descontos Concedidos		R$ (2.519,51)	R$ (8,95)
(-) Depreciações e Amortizações		R$ (2.626,48)	R$ (2.240,13)
(-) Depreciações Acum Moveis e Utensilios		R$ (1.383,95)	R$ (1.383,95)
(-) Depreciação Acum Máquinas e Equipamentos		R$ (856,18)	R$ (856,18)
(-) Depreciação Acum Equip Informática		R$ (386,35)	R$ (0,00)
(-) Outras Despesas Operacionais		R$ (1.205.158,06)	R$ (1.482.432,19)
(-) Outras Despesas e Custos		R$ (1.205.158,06)	R$ (1.482.432,19)
(-) Custos de Mercadorias		R$ (1.205.158,06)	R$ (1.482.432,19)
(-) Custo Mercadorias Vendidas		R$ (1.205.158,06)	R$ (1.482.432,19)
LUCRO/PREJUIZO DO EXERCÍCIO		R$ 1.782.901,27	R$ 885.511,74

Este documento é parte integrante de escrituração cuja autenticação se comprova pelo recibo de número 76.2E.2C.4C.4A.B4.80.33.38.D7.57.C2.68.4B.3A.B6.1C.BE.8A.B3-3, nos termos do Decreto nº 8.683/2016.

Este relatório foi gerado pelo Sistema Público de Escrituração Digital – Sped

MINISTÉRIO DA FAZENDA
SECRETARIA DA RECEITA FEDERAL DO BRASIL
SISTEMA PÚBLICO DE ESCRITURAÇÃO DIGITAL – Sped Versão: 10.3.1

RECIBO DE ENTREGA DE ESCRITURAÇÃO CONTÁBIL DIGITAL

IDENTIFICAÇÃO DO TITULAR DA ESCRITURAÇÃO

NIRE	CNPJ	
33201740343	31.885.247/0001-66	

NOME EMPRESARIAL
VBM EQUIPAMENTOS LTDA

IDENTIFICAÇÃO DA ESCRITURAÇÃO

FORMA DA ESCRITURAÇÃO CONTÁBIL	PERÍODO DA ESCRITURAÇÃO
Livro Diário (Completo - sem escrituração Auxiliar)	01/01/2024 a 31/12/2024
NATUREZA DO LIVRO	**NÚMERO DO LIVRO**
LIVRO DIARIO	28

IDENTIFICAÇÃO DO ARQUIVO (HASH)
76.2E.2C.4C.4A.B4.80.33.38.D7.57.C2.68.4B.3A.B6.1C.BE.8A.B3

ARQUIVOS SUBSTITUÍDOS (HASH)

ESTE LIVRO FOI ASSINADO COM OS SEGUINTES CERTIFICADOS DIGITAIS:

QUALIFICAÇÃO DO SIGNATARIO	CPF/CNPJ	NOME	Nº SÉRIE DO CERTIFICADO	VALIDADE	RESPONSÁVEL LEGAL
Signatário da ECD com e-CNPJ / e-PJ	31885247000166	VBM EQUIPAMENTOS LTDA	704771009967307701 71222885518	13/08/2024 a 13/08/2025	Sim
Administrador	42743362715	JOSE CLEIMAR CORREA SENA	594554211015152379 19641004612	18/07/2024 a 18/07/2027	Não
Contabilista	66580994720	ELZI FERREIRA SANTIAGO	125488397537429641 52506832973	30/05/2024 a 30/05/2027	Não

NÚMERO DO RECIBO:

76.2E.2C.4C.4A.B4.80.33.38.D7.57.C2.
68.4B.3A.B6.1C.BE.8A.B3-3

Escrituração recebida via Internet
pelo Agente Receptor SERPRO

em 20/03/2025 às 18:34:17

F6.03.FF.6F.E9.21.B9.56
41.91.A4.3D.E2.B1.30.8D

Considera-se autenticado o livro contábil a que se refere este recibo, dispensando-se a autenticação de que trata o art. 39 da Lei nº 8.934/1994. Este recibo comprova a autenticação.

BASE LEGAL: Decreto nº 1.800/1996, com a alteração do Decreto nº 8.683/2016, e arts. 39, 39-A, 39-B da Lei nº 8.934/1994 com a alteração da Lei Complementar nº 1247/2014.

TERMOS DE ABERTURA E ENCERRAMENTO

Entidade:	VBM EQUIPAMENTOS LTDA		
Período da Escrituração:	01/01/2024 a 31/12/2024	CNPJ:	31.885.247/0001-66
Número de Ordem do Livro:	28		

TERMO DE ABERTURA	
Nome Empresarial	VBM EQUIPAMENTOS LTDA
NIRE	33201740343
CNPJ	31.885.247/0001-66
Número de Ordem	28
Natureza do Livro	LIVRO DIARIO
Município	RIO DE JANEIRO
Data do arquivamento dos atos constitutivos	11/11/1987
Data de arquivamento do ato de conversão de sociedade simples em sociedade empresária	
Data de encerramento do exercício social	31/12/2024
Quantidade total de linhas do arquivo digital	187

TERMO DE ENCERRAMENTO	
Nome Empresarial	VBM EQUIPAMENTOS LTDA
Natureza do Livro	LIVRO DIARIO
Número de ordem	28
Quantidade total de linhas do arquivo digital	187
Data de inicio	01/01/2024
Data de término	31/12/2024

Este documento é parte integrante de escrituração cuja autenticação se comprova pelo recibo de número 76.2E.2C.4C.4A.B4.80.33.38.D7.57.C2.68.4B.3A.B6.1C.BE.8A.B3-3, nos termos do Decreto nº 8.683/2016.

Este relatório foi gerado pelo Sistema Público de Escrituração Digital – Sped

TERMOS DE ABERTURA E ENCERRAMENTO

Entidade:	VBM EQUIPAMENTOS LTDA		
Período da Escrituração:	01/01/2025 a 31/12/2025	CNPJ:	31.885.247/0001-66
Número de Ordem do Livro:	29		
Período Selecionado:	20/03/2026 14:50:49		

TERMO DE ABERTURA	
Nome Empresarial	VBM EQUIPAMENTOS LTDA
NIRE	33201740343
CNPJ	31.885.247/0001-66
Número de Ordem	29
Natureza do Livro	LIVRO DIARIO
Município	RIO DE JANEIRO
Data do arquivamento dos atos constitutivos	11/11/1987
Data de arquivamento do ato de conversão de sociedade simples em sociedade empresária	
Data de encerramento do exercício social	31/12/2025
Quantidade total de linhas do arquivo digital	4016

TERMO DE ENCERRAMENTO	
Nome Empresarial	VBM EQUIPAMENTOS LTDA
Natureza do Livro	LIVRO DIARIO
Número de ordem	29
Quantidade total de linhas do arquivo digital	4016
Data de inicio	01/01/2025
Data de término	31/12/2025

Este documento é parte integrante de escrituração cuja autenticação se comprova pelo recibo de número 62.68.1A.67.96.EA.94.9E.8B.90.F1.39.79.C3.CB.04.AE.F2.7D.F2-8, nos termos do Decreto nº 8.683/2016.

Este relatório foi gerado pelo Sistema Público de Escrituração Digital – Sped

MINISTÉRIO DA FAZENDA
SECRETARIA DA RECEITA FEDERAL DO BRASIL
SISTEMA PÚBLICO DE ESCRITURAÇÃO DIGITAL – Sped Versão: 10.3.5

RECIBO DE ENTREGA DE ESCRITURAÇÃO CONTÁBIL DIGITAL

IDENTIFICAÇÃO DO TITULAR DA ESCRITURAÇÃO

NIRE	CNPJ	
33201740343	31.885.247/0001-66	

NOME EMPRESARIAL
VBM EQUIPAMENTOS LTDA

IDENTIFICAÇÃO DA ESCRITURAÇÃO

FORMA DA ESCRITURAÇÃO CONTÁBIL	PERÍODO DA ESCRITURAÇÃO
Livro Diário (Completo - sem escrituração Auxiliar)	01/01/2025 a 31/12/2025
NATUREZA DO LIVRO	**NÚMERO DO LIVRO**
LIVRO DIARIO	29

IDENTIFICAÇÃO DO ARQUIVO (HASH)
62.68.1A.67.96.EA.94.9E.8B.90.F1.39.79.C3.CB.04.AE.F2.7D.F2

ARQUIVOS SUBSTITUÍDOS (HASH)

ESTE LIVRO FOI ASSINADO COM OS SEGUINTES CERTIFICADOS DIGITAIS:

QUALIFICAÇÃO DO SIGNATARIO	CPF/CNPJ	NOME	Nº SÉRIE DO CERTIFICADO	VALIDADE	RESPONSÁVEL LEGAL
Pessoa Jurídica (e-CNPJ ou e-PJ)	31885247000166	VBM EQUIPAMENTOS LTDA	355798371597882760 8349990215	04/08/2025 a 04/08/2026	Não
Administrador	42743362715	JOSE CLEIMAR CORREA SENA	594554211015152379 19641004612	18/07/2024 a 18/07/2027	Sim
Contabilista	66580994720	ELZI FERREIRA SANTIAGO	125488397537429641 52506832973	30/05/2024 a 30/05/2027	Não

NÚMERO DO RECIBO:

62.68.1A.67.96.EA.94.9E.8B.90.F1.39.79.C3.CB.04.AE.F2.7D.F2-8

Escrituração recebida via Internet
pelo Agente Receptor SERPRO

em 20/03/2026 às 12:49:59

26.81.C7.29.7B.3F.CD.2D
71.EC.2B.7B.EE.E0.16.ED

Considera-se autenticado o livro contábil a que se refere este recibo, dispensando-se a autenticação de que trata o art. 39 da Lei nº 8.934/1994. Este recibo comprova a autenticação.

BASE LEGAL: Decreto nº 1.800/1996, com a alteração do Decreto nº 8.683/2016, e arts. 39, 39-A, 39-B da Lei nº 8.934/1994 com a alteração da Lei Complementar nº 1247/2014.

DEMONSTRAÇÃO DE RESULTADO DO EXERCÍCIO

Entidade:	VBM EQUIPAMENTOS LTDA		
Período da Escrituração:	01/01/2025 a 31/12/2025	CNPJ:	31.885.247/0001-66
Número de Ordem do Livro:	29		
Período Selecionado:	01 de janeiro de 2025 a 31 de dezembro de 2025		

Descrição	Nota	Saldo anterior	Saldo atual
RECEITAS		R$ 2.643.154,09	R$ 2.334.259,93
Receita Operacional		R$ 2.786.058,54	R$ 2.502.953,65
Receitas com Vendas e Prestação Serviços		R$ 2.784.451,36	R$ 2.502.919,76
Receita Vendas de Mercadorias		R$ 2.784.451,36	R$ 2.502.919,76
Vendas de Mercadorias		R$ 2.716.806,20	R$ 2.499.950,54
Vendas de Serviços Prestados		R$ 67.645,16	R$ 2.969,22
Receitas Financeiras		R$ 1.607,18	R$ 33,89
Receitas Diversas		R$ (0,00)	R$ 33,89
Juros Ativos		R$ (0,00)	R$ 33,78
Juros Aplicações Financeiras		R$ (0,00)	R$ 0,11
(-) Devoluções e cancelamentos		R$ 1.607,18	R$ (0,00)
(-) Devoluções de mercadorias		R$ 1.607,18	R$ (0,00)
(-) Resultado financeiro líquido		R$ (142.904,45)	R$ (168.693,72)
(-) Receitas/despesas financeiras		R$ (142.904,45)	R$ (168.693,72)
Receitas financeiras		R$ 222.617,77	R$ 134.783,53
(-) Descontos obtidos		R$ 0,05	R$ (0,00)
Rendim.de aplic.financeiras		R$ 222.617,72	R$ 134.783,53
(-) Impostos Incidentes		R$ (365.522,22)	R$ (303.477,25)
(-) Pis Faturamento		R$ (0,00)	R$ (142,27)
(-) ISS		R$ (0,00)	R$ (627,09)
(-) IRPJ		R$ (0,00)	R$ (38.064,58)
(-) CSLL		R$ (0,00)	R$ (266,70)
(-) Simples Nacional		R$ (365.522,22)	R$ (263.822,40)
(-) ICMS		R$ (0,00)	R$ (554,21)
(-) Despesas		R$ (1.757.642,35)	R$ (1.384.702,27)
(-) Despesas Operacionais		R$ (275.210,16)	R$ (310.831,79)
(-) Despesas Administrativas		R$ (275.210,16)	R$ (310.831,79)
(-) Despesas Com Pessoal		R$ (66.953,66)	R$ (84.203,03)
(-) Pro Labore		R$ (15.080,16)	R$ (16.212,24)
(-) Salarios		R$ (32.210,18)	R$ (41.157,81)
(-) Indenizações		R$ (0,00)	R$ (780,17)
(-) Vale Transporte		R$ (4.103,95)	R$ (3.187,10)
(-) Alimentação		R$ (1.260,00)	R$ (0,00)
(-) Assistencia Medica		R$ (50,00)	R$ (0,00)

Este documento é parte integrante de escrituração cuja autenticação se comprova pelo recibo de número 62.68.1A.67.96.EA.94.9E.8B.90.F1.39.79.C3.CB.04.AE.F2.7D.F2-8, nos termos do Decreto nº 8.683/2016.

Este relatório foi gerado pelo Sistema Público de Escrituração Digital – Sped

DEMONSTRAÇÃO DE RESULTADO DO EXERCÍCIO

Entidade:	VBM EQUIPAMENTOS LTDA		
Período da Escrituração:	01/01/2025 a 31/12/2025	CNPJ:	31.885.247/0001-66
Número de Ordem do Livro:	29		
Período Selecionado:	01 de janeiro de 2025 a 31 de dezembro de 2025		

Descrição	Nota	Saldo anterior	Saldo atual
(-) Medicina e Segurança do Trabalho		R$ (706,00)	R$ (2.433,00)
(-) Férias		R$ (3.767,03)	R$ (4.047,56)
(-) 13 Salario		R$ (1.205,04)	R$ (1.612,50)
(-) FGTS		R$ (3.073,09)	R$ (3.544,73)
(-) Previdência Social		R$ (5.498,21)	R$ (11.227,92)
(-) Despesas Gerais		R$ (166.048,20)	R$ (206.214,63)
(-) Despesas Com Viagens		R$ (0,00)	R$ (520,00)
(-) Obrigações Condominiais		R$ (17.835,32)	R$ (28.676,24)
(-) Telecomunicações		R$ (1.709,25)	R$ (1.773,69)
(-) Serviços Prestados Por PJ		R$ (31.201,80)	R$ (47.134,30)
(-) Seguros Diversos		R$ (150,00)	R$ (118,81)
(-) Serviços Cartorários		R$ (4.235,13)	R$ (0,00)
(-) Serviços de Manutenção e Reparos		R$ (1.150,00)	R$ (0,00)
(-) Serviços Com Provedores de Internet		R$ (0,00)	R$ (159,32)
(-) Licenças de Software		R$ (955,92)	R$ (796,60)
(-) Materiais de Escritório		R$ (169,30)	R$ (0,00)
(-) Materiais de Uso e Consumo Diversos		R$ (2.541,90)	R$ (766,40)
(-) Locações de Bens Imóveis		R$ (1.135,00)	R$ (0,00)
(-) Fretes e Carretos Em Geral		R$ (99.374,18)	R$ (118.407,20)
(-) Energia Elétrica		R$ (5.590,40)	R$ (6.279,55)
(-) Despesas Incobráveis		R$ (0,00)	R$ (1.582,52)
(-) Despesas Tributárias		R$ (38.302,89)	R$ (14.271,25)
(-) Taxas Diversas		R$ (34.803,30)	R$ (7.850,53)
(-) IPTU		R$ (3.499,59)	R$ (6.420,72)
(-) Despesas Financeiras		R$ (1.665,28)	R$ (3.902,75)
(-) Juros Passivos		R$ (6,00)	R$ (1.183,29)
(-) Multas Diversas		R$ (71,96)	R$ (0,00)
(-) IOF		R$ (0,00)	R$ (2.298,35)
(-) Despesas Bancárias		R$ (1.578,37)	R$ (412,16)
(-) Descontos Concedidos		R$ (8,95)	R$ (8,95)
(-) Depreciações e Amortizações		R$ (2.240,13)	R$ (2.240,13)
(-) Depreciações Acum Moveis e Utensilios		R$ (1.383,95)	R$ (1.383,95)
(-) Depreciação Acum Máquinas e Equipamentos		R$ (856,18)	R$ (856,18)
(-) Outras Despesas Operacionais		R$ (1.482.432,19)	R$ (1.073.870,48)

Este documento é parte integrante de escrituração cuja autenticação se comprova pelo recibo de número 62.68.1A.67.96.EA.94.9E.8B.90.F1.39.79.C3.CB.04.AE.F2.7D.F2-8, nos termos do Decreto nº 8.683/2016.

Este relatório foi gerado pelo Sistema Público de Escrituração Digital – Sped

DEMONSTRAÇÃO DE RESULTADO DO EXERCÍCIO

Entidade:	VBM EQUIPAMENTOS LTDA		
Período da Escrituração:	01/01/2025 a 31/12/2025	CNPJ:	31.885.247/0001-66
Número de Ordem do Livro:	29		
Período Selecionado:	01 de janeiro de 2025 a 31 de dezembro de 2025		

Descrição	Nota	Saldo anterior	Saldo atual
(-) Outras Despesas e Custos		R$ (1.482.432,19)	R$ (1.073.870,48)
(-) Custos de Mercadorias		R$ (1.482.432,19)	R$ (1.073.870,48)
(-) Custo Mercadorias Vendidas		R$ (1.482.432,19)	R$ (1.073.870,48)
LUCRO/PREJUIZO DO EXERCÍCIO		R$ 885.511,74	R$ 949.557,66

Este documento é parte integrante de escrituração cuja autenticação se comprova pelo recibo de número 62.68.1A.67.96.EA.94.9E.8B.90.F1.39.79.C3.CB.04.AE.F2.7D.F2-8, nos termos do Decreto nº 8.683/2016.

Este relatório foi gerado pelo Sistema Público de Escrituração Digital – Sped

BALANÇO PATRIMONIAL

Entidade:	VBM EQUIPAMENTOS LTDA		
Período da Escrituração:	01/01/2025 a 31/12/2025	CNPJ:	31.885.247/0001-66
Número de Ordem do Livro:	29		
Período Selecionado:	01 de janeiro de 2025 a 31 de dezembro de 2025		

Descrição	Nota	Saldo Inicial	Saldo Final
ATIVO		R$ 3.073.684,11	R$ 2.491.513,65
Ativo		R$ 3.073.684,11	R$ 2.491.513,65
Ativo circulante		R$ 2.183.425,43	R$ 1.603.495,10
Disponível		R$ 1.974.866,47	R$ 1.458.815,74
Caixa		R$ 92,78	R$ 28,79
Caixa geral		R$ 92,78	R$ 28,79
Bancos conta movimento		R$ 1,00	R$ 0,00
Banco do Brasil		R$ 0,00	R$ 0,00
Banco Santander		R$ 0,00	R$ 0,00
Banco Bradesco		R$ 1,00	R$ 0,00
Aplicações Financeiras		R$ 1.974.772,69	R$ 1.458.786,95
Aplicações Bradesco		R$ 1.207,26	R$ 0,00
APLICAÇÕES BANCO DO BRASIL		R$ 600,24	R$ 501.499,09
Aplicações Banco Santander		R$ 1.972.965,19	R$ 957.287,86
REALIZAVEL A CURTO PRAZO		R$ 77.579,48	R$ 22.555,95
Duplicatas a Receber		R$ 14.134,23	R$ 4.915,90
Clientes		R$ 0,00	R$ 0,00
Demais Contas a Receber		R$ 14.134,23	R$ 4.915,90
Provisões de Liquid. Duvidosa		R$ 1.582,52	R$ 0,00
Provisão p/ devedores duvidoso		R$ 1.582,52	R$ 0,00
Adiantamento a Fornecedores		R$ 17.640,05	R$ 17.640,05
Adiantamento a Fornecedores		R$ 17.640,05	R$ 17.640,05
Impostos a Recuperar		R$ 44.222,68	R$ 0,00
ICMS a Compensar		R$ 554,21	R$ 0,00
IRRF a Recuperar		R$ 16.801,83	R$ 0,00
IRPJ a Recuperar		R$ 21.262,75	R$ 0,00
PIS a Recuperar		R$ 142,27	R$ 0,00
CSLL a Recuperar		R$ 266,70	R$ 0,00
ISS a Recuperar		R$ 627,09	R$ 0,00
INSS a Recuperar		R$ 4.567,83	R$ 0,00
Estoques		R$ 130.979,48	R$ 122.123,41
Estoques de Produtos		R$ 130.979,48	R$ 122.123,41

Este documento é parte integrante de escrituração cuja autenticação se comprova pelo recibo de número 62.68.1A.67.96.EA.94.9E.8B.90.F1.39.79.C3.CB.04.AE.F2.7D.F2-8, nos termos do Decreto nº 8.683/2016.

Este relatório foi gerado pelo Sistema Público de Escrituração Digital – Sped

BALANÇO PATRIMONIAL

Entidade:	VBM EQUIPAMENTOS LTDA		
Período da Escrituração:	01/01/2025 a 31/12/2025	CNPJ:	31.885.247/0001-66
Número de Ordem do Livro:	29		
Período Selecionado:	01 de janeiro de 2025 a 31 de dezembro de 2025		

Descrição	Nota	Saldo Inicial	Saldo Final
Mercadorias p/ revenda		R$ 130.979,48	R$ 122.123,41
ATIVO NÃO CIRCULANTE		R$ 890.258,68	R$ 888.018,55
Ativo Não Circulante		R$ 890.258,68	R$ 888.018,55
Imobilizado		R$ 893.561,86	R$ 893.561,86
Imóveis		R$ 885.000,00	R$ 885.000,00
Máquinas e equipamentos		R$ 8.561,86	R$ 8.561,86
Instalações		R$ 1.438,60	R$ 1.438,60
Direitos de uso telefones		R$ 1.438,60	R$ 1.438,60
Móveis e Utensílios		R$ 18.620,60	R$ 18.620,60
Móveis e utensílios		R$ 13.839,51	R$ 13.839,51
Equipamentos de Informatica Diversos		R$ 4.781,09	R$ 4.781,09
(-) Depreciação Acumulada		R$ (23.362,38)	R$ (25.602,51)
(-) Deprec.acum.máquinas/equipam.		R$ (7.171,52)	R$ (8.027,70)
(-) Deprec.acum.móveis/utensílios		R$ (11.409,77)	R$ (12.793,72)
(-) Deprec.acum. Equipamentos Informatica		R$ (4.781,09)	R$ (4.781,09)
PASSIVO		R$ 3.073.684,11	R$ 2.491.513,65
Passivo		R$ 3.073.684,11	R$ 2.491.513,65
Passivo circulante		R$ 1.075,32	R$ 40.347,20
Obrigações de Curto Prazo		R$ 1.075,32	R$ 40.347,20
Fornecedores		R$ 265,04	R$ 15.612,81
(-) Fornecedores nacionais		R$ (0,00)	R$ 15.612,81
(-) Duplicatas a Pagar		R$ (0,00)	R$ (0,00)
Fretes a Pagar		R$ 265,04	R$ (0,00)
Obrig. Trabalhistas e Sociais		R$ 810,28	R$ 719,19
INSS a Recolher		R$ 450,28	R$ 559,68
FGTS a Recolher		R$ 360,00	R$ 159,51
(-) Impostos a Recolher		R$ (0,00)	R$ 24.015,20
(-) Simples Nacional a Recolher		R$ (0,00)	R$ 24.015,20
Patrimônio líquido		R$ 3.072.608,79	R$ 2.451.166,45
Capital Realizado		R$ 150.000,00	R$ 150.000,00
Capital social subscrito		R$ 150.000,00	R$ 150.000,00

Este documento é parte integrante de escrituração cuja autenticação se comprova pelo recibo de número 62.68.1A.67.96.EA.94.9E.8B.90.F1.39.79.C3.CB.04.AE.F2.7D.F2-8, nos termos do Decreto nº 8.683/2016.

Este relatório foi gerado pelo Sistema Público de Escrituração Digital – Sped

BALANÇO PATRIMONIAL

Entidade:	VBM EQUIPAMENTOS LTDA		
Período da Escrituração:	01/01/2025 a 31/12/2025	CNPJ:	31.885.247/0001-66
Número de Ordem do Livro:	29		
Período Selecionado:	01 de janeiro de 2025 a 31 de dezembro de 2025		

Descrição	Nota	Saldo Inicial	Saldo Final
Capital integralizado		R$ 150.000,00	R$ 150.000,00
Reservas		R$ 127.590,29	R$ 127.590,29
Reservas de Lucros		R$ 127.590,29	R$ 127.590,29
Reserva Legal		R$ 127.590,29	R$ 127.590,29
Lucros e Prejuízos Acumulados		R$ 2.795.018,50	R$ 2.173.576,16
Lucros e Prejuízos Acumulados		R$ 2.795.018,50	R$ 2.173.576,16
(-) Lucros Acumulados Exercícios Até 2025		R$ (0,00)	R$ 2.173.576,16
Lucros Acumulados		R$ 2.795.018,50	R$ (0,00)
(-) Distrib Antecipada Lucros		R$ (0,00)	R$ (0,00)

Este documento é parte integrante de escrituração cuja autenticação se comprova pelo recibo de número 62.68.1A.67.96.EA.94.9E.8B.90.F1.39.79.C3.CB.04.AE.F2.7D.F2-8, nos termos do Decreto nº 8.683/2016.

Este relatório foi gerado pelo Sistema Público de Escrituração Digital – Sped

BALANCETE MENSAL DE VERIFICAÇÃO

Entidade:	VBM EQUIPAMENTOS LTDA		
Período da Escrituração:	01/01/2025 a 31/12/2025	CNPJ:	31.885.247/0001-66
Data de Emissão:	20/03/2026 14:50:49	Competência:	12/2025

Código Conta	Conta	Cód. Centro Custo	Centro de Custo	Saldo Anterior	D/C	Débito	Crédito	Movimento do	D/	Saldo Final	D/
1.1.1.01.0001	Caixa geral			R$ 28,79	D	R$ 0,00	R$ 0,00	R$ 0,00	D	R$ 28,79	D
1.1.1.02.0003	Banco do Brasil			R$ 0,00	D	R$ 1.735,39	R$ 1.735,39	R$ 0,00	D	R$ 0,00	D
1.1.1.02.0004	Banco Santander			R$ 0,00	D	R$ 681.652,55	R$ 681.652,55	R$ 0,00	D	R$ 0,00	D
1.1.1.03.0003	APLICAÇÕES BANCO DO BRASIL			R$ 495.591,26	D	R$ 7.643,22	R$ 1.735,39	R$ 5.907,83	D	R$ 501.499,09	D
1.1.1.03.0004	Aplicações Banco Santander			R$ 1.050.809,37	D	R$ 298.532,15	R$ 392.053,66	R$ 93.521,51	C	R$ 957.287,86	D
1.1.2.01.0001	Clientes			R$ 59.999,94	D	R$ 229.595,00	R$ 289.594,94	R$ 59.999,94	C	R$ 0,00	D
1.1.2.01.0002	Demais Contas a Receber			R$ 4.915,90	D	R$ 0,00	R$ 0,00	R$ 0,00	D	R$ 4.915,90	D
1.1.2.03.0001	Provisão p/ devedores duvidoso			R$ 1.582,52	D	R$ 0,00	R$ 1.582,52	R$ 1.582,52	C	R$ 0,00	D
1.1.2.04.0001	Adiantamento a Fornecedores			R$ 17.640,05	D	R$ 0,00	R$ 0,00	R$ 0,00	D	R$ 17.640,05	D
1.1.2.06.0001	ICMS a Compensar			R$ 554,21	D	R$ 0,00	R$ 554,21	R$ 554,21	C	R$ 0,00	D
1.1.2.06.0003	IRRF a Recuperar			R$ 16.801,83	D	R$ 0,00	R$ 16.801,83	R$ 16.801,83	C	R$ 0,00	D
1.1.2.06.0004	IRPJ a Recuperar			R$ 21.262,75	D	R$ 0,00	R$ 21.262,75	R$ 21.262,75	C	R$ 0,00	D
1.1.2.06.0005	PIS a Recuperar			R$ 142,27	D	R$ 0,00	R$ 142,27	R$ 142,27	C	R$ 0,00	D
1.1.2.06.0007	CSLL a Recuperar			R$ 266,70	D	R$ 0,00	R$ 266,70	R$ 266,70	C	R$ 0,00	D
1.1.2.06.0008	ISS a Recuperar			R$ 627,09	D	R$ 0,00	R$ 627,09	R$ 627,09	C	R$ 0,00	D
1.1.2.06.0009	INSS a Recuperar			R$ 4.567,83	D	R$ 0,00	R$ 4.567,83	R$ 4.567,83	C	R$ 0,00	D
1.1.3.02.0001	Mercadorias p/ revenda			R$ 1.195.993,89	D	R$ 0,00	R$ 1.073.870,48	R$ 1.073.870,48	C	R$ 122.123,41	D
1.2.3.01.0001	Imóveis			R$ 885.000,00	D	R$ 0,00	R$ 0,00	R$ 0,00	D	R$ 885.000,00	D
1.2.3.01.0003	Máquinas e equipamentos			R$ 8.561,86	D	R$ 0,00	R$ 0,00	R$ 0,00	D	R$ 8.561,86	D
1.2.3.02.0002	Direitos de uso telefones			R$ 1.438,60	D	R$ 0,00	R$ 0,00	R$ 0,00	D	R$ 1.438,60	D
1.2.3.03.0001	Móveis e utensílios			R$ 13.839,51	D	R$ 0,00	R$ 0,00	R$ 0,00	D	R$ 13.839,51	D
1.2.3.03.0002	Equipamentos de Informatica Diversos			R$ 4.781,09	D	R$ 0,00	R$ 0,00	R$ 0,00	D	R$ 4.781,09	D
1.2.3.05.0002	Deprec.acum.máquinas/equipam.			R$ 7.171,52	C	R$ 0,00	R$ 856,18	R$ 856,18	C	R$ 8.027,70	C
1.2.3.05.0003	Deprec.acum.			R$ 11.409,77	C	R$ 0,00	R$ 1.383,95	R$ 1.383,95	C	R$ 12.793,72	C

Comprovante Qualificação Econômica - VBM EQUIPAMENTOS (2091944) SEI E-20/001.010178/2024 / pg. 71

Comprovante Qualificação Econômica - VBM EQUIPAMENTOS (2091944) SEI E-20/001.010178/2024 / pg. 72

BALANCETE MENSAL DE VERIFICAÇÃO

Sped CONTÁBIL

Entidade:	VBM EQUIPAMENTOS LTDA		
Período da Escrituração:	01/01/2025 a 31/12/2025	CNPJ:	31.885.247/0001-66
Data de Emissão:	20/03/2026 14:50:49	Competência:	12/2025

Código Conta	Conta	Cód. Centro Custo	Centro de Custo	Saldo Anterior	D/C	Débito	Crédito	Movimento do	D/	Saldo Final	D/
1.2.3.05.0003	móveis/utensílios			R$ 11.409,77	C	R$ 0,00	R$ 1.383,95	R$ 1.383,95	C	R$ 12.793,72	C
1.2.3.05.0005	Deprec.acum. Equipamentos Informatica			R$ 4.781,09	C	R$ 0,00	R$ 0,00	R$ 0,00	D	R$ 4.781,09	C
2.1.1.01.0001	Fornecedores nacionais			R$ 31.225,61	C	R$ 15.612,80	R$ 0,00	R$ 15.612,80	D	R$ 15.612,81	C
2.1.1.01.0002	Duplicatas a Pagar			R$ 2.705,97	C	R$ 2.705,97	R$ 0,00	R$ 2.705,97	D	R$ 0,00	C
2.1.1.01.0003	Fretes a Pagar			R$ 0,00	C	R$ 18.000,00	R$ 18.000,00	R$ 0,00	D	R$ 0,00	C
2.1.1.02.0007	INSS a Recolher			R$ 0,00	C	R$ 0,00	R$ 559,68	R$ 559,68	C	R$ 559,68	C
2.1.1.02.0008	FGTS a Recolher			R$ 0,00	C	R$ 0,00	R$ 159,51	R$ 159,51	C	R$ 159,51	C
2.1.1.03.0009	Simples Nacional a Recolher			R$ 0,00	C	R$ 0,00	R$ 24.015,20	R$ 24.015,20	C	R$ 24.015,20	C
2.3.1.01.0001	Capital integralizado			R$ 150.000,00	C	R$ 0,00	R$ 0,00	R$ 0,00	D	R$ 150.000,00	C
2.3.2.02.0001	Reserva Legal			R$ 127.590,29	C	R$ 0,00	R$ 0,00	R$ 0,00	D	R$ 127.590,29	C
2.3.4.01.0001	Lucros Acumulados Exercícios Até 2025			R$ 0,00	D	R$ 0,00	R$ 2.173.576,16	R$ 2.173.576,16	C	R$ 2.173.576,16	C
2.3.4.01.0002	Lucros Acumulados			R$ 2.795.018,50	C	R$ 5.432.755,68	R$ 2.637.737,18	R$ 2.795.018,50	D	R$ 0,00	C
2.3.4.01.0003	Distrib Antecipada Lucros			R$ 1.248.500,00	D	R$ 322.500,00	R$ 1.571.000,00	R$ 1.248.500,00	C	R$ 0,00	D
3.1.1.01.0002	Vendas de Mercadorias			R$ 2.270.355,54	C	R$ 2.499.950,54	R$ 229.595,00	R$ 2.270.355,54	D	R$ 0,00	C
3.1.1.01.0003	Vendas de Serviços Prestados			R$ 2.969,22	C	R$ 2.969,22	R$ 0,00	R$ 2.969,22	D	R$ 0,00	C
3.1.2.01.0001	Juros Ativos			R$ 33,78	C	R$ 33,78	R$ 0,00	R$ 33,78	D	R$ 0,00	C
3.1.2.01.0002	Juros Aplicações Financeiras			R$ 0,11	C	R$ 0,11	R$ 0,00	R$ 0,11	D	R$ 0,00	C
3.3.1.01.0003	Rendim.de aplic.financeiras			R$ 115.703,10	C	R$ 134.783,53	R$ 19.080,43	R$ 115.703,10	D	R$ 0,00	C
3.3.1.03.0001	Pis Faturamento			R$ 0,00	D	R$ 142,27	R$ 142,27	R$ 0,00	D	R$ 0,00	D
3.3.1.03.0003	ISS			R$ 0,00	D	R$ 627,09	R$ 627,09	R$ 0,00	D	R$ 0,00	D
3.3.1.03.0004	IRPJ			R$ 0,00	D	R$ 38.064,58	R$ 38.064,58	R$ 0,00	D	R$ 0,00	D
3.3.1.03.0005	CSLL			R$ 0,00	D	R$ 266,70	R$ 266,70	R$ 0,00	D	R$ 0,00	D
3.3.1.03.0006	Simples Nacional			R$ 217.701,01	D	R$ 46.121,39	R$ 263.822,40	R$ 217.701,01	C	R$ 0,00	D

BALANCETE MENSAL DE VERIFICAÇÃO

Entidade:	VBM EQUIPAMENTOS LTDA		
Período da Escrituração:	01/01/2025 a 31/12/2025	CNPJ:	31.885.247/0001-66
Data de Emissão:	20/03/2026 14:50:49	Competência:	12/2025

Código Conta	Conta	Cód. Centro Custo	Centro de Custo	Saldo Anterior	D/C	Débito	Crédito	Movimento do	D/	Saldo Final	D/
3.3.1.03.0008	ICMS			R$ 0,00	D	R$ 554,21	R$ 554,21	R$ 0,00	D	R$ 0,00	D
4.1.1.01.0001	Pro Labore			R$ 14.861,22	D	R$ 1.351,02	R$ 16.212,24	R$ 14.861,22	C	R$ 0,00	D
4.1.1.01.0002	Salarios			R$ 36.761,17	D	R$ 4.396,64	R$ 41.157,81	R$ 36.761,17	C	R$ 0,00	D
4.1.1.01.0010	Indenizações			R$ 0,00	D	R$ 780,17	R$ 780,17	R$ 0,00	D	R$ 0,00	D
4.1.1.01.0011	Vale Transporte			R$ 2.797,60	D	R$ 389,50	R$ 3.187,10	R$ 2.797,60	C	R$ 0,00	D
4.1.1.01.0014	Medicina e Segurança do Trabalho			R$ 2.273,00	D	R$ 160,00	R$ 2.433,00	R$ 2.273,00	C	R$ 0,00	D
4.1.1.01.0017	Férias			R$ 4.047,56	D	R$ 0,00	R$ 4.047,56	R$ 4.047,56	C	R$ 0,00	D
4.1.1.01.0018	13 Salario			R$ 1.612,50	D	R$ 0,00	R$ 1.612,50	R$ 1.612,50	C	R$ 0,00	D
4.1.1.01.0023	FGTS			R$ 2.707,23	D	R$ 837,50	R$ 3.544,73	R$ 2.707,23	C	R$ 0,00	D
4.1.1.01.0025	Previdência Social			R$ 4.862,81	D	R$ 6.365,11	R$ 11.227,92	R$ 4.862,81	C	R$ 0,00	D
4.1.1.02.0001	Despesas Com Viagens			R$ 0,00	D	R$ 520,00	R$ 520,00	R$ 0,00	D	R$ 0,00	D
4.1.1.02.0003	Obrigações Condominiais			R$ 25.652,53	D	R$ 3.023,71	R$ 28.676,24	R$ 25.652,53	C	R$ 0,00	D
4.1.1.02.0004	Telecomunicações			R$ 1.494,29	D	R$ 279,40	R$ 1.773,69	R$ 1.494,29	C	R$ 0,00	D
4.1.1.02.0008	Serviços Prestados Por PJ			R$ 45.634,30	D	R$ 1.500,00	R$ 47.134,30	R$ 45.634,30	C	R$ 0,00	D
4.1.1.02.0009	Seguros Diversos			R$ 118,81	D	R$ 0,00	R$ 118,81	R$ 118,81	C	R$ 0,00	D
4.1.1.02.0013	Serviços Com Provedores de Internet			R$ 159,32	D	R$ 0,00	R$ 159,32	R$ 159,32	C	R$ 0,00	D
4.1.1.02.0014	Licenças de Software			R$ 716,94	D	R$ 79,66	R$ 796,60	R$ 716,94	C	R$ 0,00	D
4.1.1.02.0017	Materiais de Uso e Consumo Diversos			R$ 628,05	D	R$ 138,35	R$ 766,40	R$ 628,05	C	R$ 0,00	D
4.1.1.02.0029	Fretes e Carretos Em Geral			R$ 100.407,20	D	R$ 18.000,00	R$ 118.407,20	R$ 100.407,20	C	R$ 0,00	D
4.1.1.02.0031	Energia Elétrica			R$ 5.843,15	D	R$ 436,40	R$ 6.279,55	R$ 5.843,15	C	R$ 0,00	D
4.1.1.02.0035	Despesas Incobráveis			R$ 0,00	D	R$ 1.582,52	R$ 1.582,52	R$ 0,00	D	R$ 0,00	D
4.1.1.03.0002	Taxas Diversas			R$ 7.472,73	D	R$ 377,80	R$ 7.850,53	R$ 7.472,73	C	R$ 0,00	D
4.1.1.03.0004	IPTU			R$ 6.420,72	D	R$ 0,00	R$ 6.420,72	R$ 6.420,72	C	R$ 0,00	D
4.1.1.04.0001	Juros Passivos			R$ 1.183,29	D	R$ 0,00	R$ 1.183,29	R$ 1.183,29	C	R$ 0,00	D
4.1.1.04.0003	IOF			R$ 2.298,35	D	R$ 0,00	R$ 2.298,35	R$ 2.298,35	C	R$ 0,00	D

Comprovante Qualificação Econômica - VBM EQUIPAMENTOS (2091944) SEI E-20/001.010178/2024 / pg. 73

BALANCETE MENSAL DE VERIFICAÇÃO

Entidade:	VBM EQUIPAMENTOS LTDA		
Período da Escrituração:	01/01/2025 a 31/12/2025	CNPJ:	31.885.247/0001-66
Data de Emissão:	20/03/2026 14:50:49	Competência:	12/2025

Código Conta	Conta	Cód. Centro Custo	Centro de Custo	Saldo Anterior	D/C	Débito	Crédito	Movimento do	D/	Saldo Final	D/
4.1.1.04.0004	Despesas Bancárias			R$ 396,31	D	R$ 19,80	R$ 416,11	R$ 396,31	C	R$ 0,00	D
4.1.1.04.0005	Descontos Concedidos			R$ 8,95	D	R$ 0,00	R$ 8,95	R$ 8,95	C	R$ 0,00	D
4.1.1.05.0002	Depreciações Acum Moveis e Utensilios			R$ 0,00	D	R$ 1.383,95	R$ 1.383,95	R$ 0,00	D	R$ 0,00	D
4.1.1.05.0006	Depreciação Acum Máquinas e Equipamentos			R$ 0,00	D	R$ 856,18	R$ 856,18	R$ 0,00	D	R$ 0,00	D
4.2.1.01.0001	Custo Mercadorias Vendidas			R$ 0,00	D	R$ 1.073.870,48	R$ 1.073.870,48	R$ 0,00	D	R$ 0,00	D

Presidente: _____ Assinatura: _____

Tesoureiro: _____ Assinatura: _____

Contador: _____ Assinatura: _____

Comprovante Qualificação Econômica - VBM EQUIPAMENTOS (2091944) SEI E-20/001.010178/2024 / pg. 74

À Comissão de Pregão a/c Sr. Pregoeiro (a)
Referente ao Pregão Eletrônico DPRJ nº 90006/26

DECLARAÇÃO DE ATENDIMENTO AO ART. 7º, XXXIII DA CF/88

DECLARO, sob as penas da Lei, em atendimento ao Edital do **Pregão Eletrônico nº 90006/26**, promovido por essa DPRJ, na Avenida Marechal Câmara nº 314, Centro – Rio de Janeiro/RJ CEP: 20.020-080, que a empresa **VBM EQUIPAMENTOS LTDA** – CNPJ nº 31.885.247/0001-66 , com sede no Rio de Janeiro/RJ na Rua Adalgisa nº.40 – Piedade - CEP: 20.756-160, por mim representada, não possui em seu quadro funcional nenhum menor de 18 (dezoito) anos desempenhando trabalho noturno, perigoso ou insalubre ou qualquer trabalho por menor de 16 (dezesseis) anos, em obediência ao art. 7º, inciso XXXIII, da Constituição Federal.

Rio de Janeiro 06 de maio de 2026.

JOSE CLEIMAR CORREA SENA

Assinado de forma digital por JOSE CLEIMAR CORREA SENA
Dados: 2026.05.06 15:07:00 -03'00'

José Cleimar Corrêa Sena
Representante Legal
Identidade nº. 771003880 – CREA/RJ
CPF-427.433.627-15

VBM

Equipamentos Ltda.

À Comissão de Pregão a/c Sr. Pregoeiro (a)
Referente ao Pregão Eletrônico DPRJ nº 90006/26

ATESTADO DE VISITA TÉCNICA

Visando dar atendimento às disposições condas em edital de licitação sob o nº 90006/2026, na modalidade Pregão Eletrônico, ATESTO que nesta data, o Sr. JOSE CLEIMAR CORREA SENA, engenheiro civil, RG sob o n.º 771003880 DREA/RJ tendo se apresentado na qualidade representante da empresa **VBM EQUIPAMENTOS LTDA,** inscrita no CNPJ sob o nº 31.885.247/0001-66, obteve ciência de todos os documentos e meios disponíveis para a implementação dos serviços, informações, condições ambientais, bem como as dificuldades para o cumprimento das obrigações decorrentes do objeto da presente licitação.

Rio de Janeiro 05 de maio de 2026.

Assinatura do representante da DPRJ

Assinatura do representante da empresa licitante

José Cleimar Corrêa Sena
Representante Legal
Identidade nº. 771003880 – CREA/RJ
CPF-427.433.627-15

Rua Adalgisa, 40 – Piedade – Rio de Janeiro – RJ – CEP 20756-160
Tel. : (21)2592-1209 / 2594-2330
vbmsena@uol.com.br – CNPJ 31.885.247/0001-66

Cumprimento Decisões - VBM EQUIPAMENTOS (2091947) SEI E-20/001.010178/2024 / pg. 76

À Comissão de Pregão a/c Sr. Pregoeiro (a)
Referente ao Pregão Eletrônico DPRJ nº 90006/26

DECLARAÇÃO DE ELABORAÇÃO INDEPENDENTE DE PROPOSTA

JOSE CLEIMAR CORREA SENA, portador da Carteira de Identidade nº 771003880 CREA/RJ e do CPF nº 427.433.627-15, como representante devidamente constituído de **VBM EQUIPAMENTOS LTDA** – CNPJ nº 31.885.247/0001-66, com sede no Rio de Janeiro/RJ no Rua Adalgisa nº.40 – Piedade - CEP: 20.756-160, doravante denominado LICITANTE, para fins do disposto no **Edital do Pregão Eletrônico nº 90006/26**, declara, sob as penas da lei, em especial o art. 299 do código Penal Brasileiro, que:

a) A proposta anexa foi elaborada de maneira independente, e que o conteúdo da proposta anexa não foi, no todo ou em parte, direta ou indiretamente, informado a, discutido com ou recebido de qualquer outro participante potencial ou de fato do presente certame, por qualquer meio ou por qualquer pessoa;

b) A intenção de apresentar a proposta anexa não foi informada a, discutida com ou recebida de qualquer outro participante potencial ou de fato do presente certame, por qualquer meio ou qualquer pessoa;

c) Que não tentou, por qualquer meio ou por qualquer pessoa, influir na decisão de qualquer outro participante potencial ou de fato do presente certame, quanto a participar ou não da referida licitação;

d) Que o conteúdo da proposta anexa não será, no todo ou em parte, direta ou indiretamente, comunicado ou discutido com qualquer outro participante potencial ou de fato, antes da adjudicação do objeto da referida licitação;

e) Que o conteúdo da proposta anexa não foi no todo ou em parte, direta ou indiretamente, informado a, discutido com ou recebido de DEFENSORIA PÚBLICA DO ESTADO DO RIO DE JANEIRO antes da abertura oficial das propostas e;

f) Que está plenamente ciente do teor e da extensão desta declaração e que detém plenos poderes e informações para firmá-la.

Rio de Janeiro 06 de maio de 2026.

JOSE CLEIMAR CORREA SENA

Assinado de forma digital por JOSE CLEIMAR CORREA SENA
Dados: 2026.05.06 13:21:20 -03'00'

José Cleimar Corrêa Sena
Representante Legal
Identidade nº. 771003880 – CREA/RJ
CPF-427.433.627-15

DECLARAÇÃO DE INEXISTÊNCIA DE PENALIDADE

À Comissão de Pregão a/c Sr. Pregoeiro (a)
Referente ao Pregão Eletrônico DPRJ nº 90006/26

VBM EQUIPAMENTOS LTDA, inscrita no CNPJ sob o nº. 3.885.247/0001-66, sediada na Rua Adalgisa nº.40 – Piedade - CEP: 20.756-160 – Rio de Janeiro/RJ, neste ato representada pelo seu representante legal, o Sr. JOSE CLEIMAR CORREA SENA, inscrito no CPF sob o nº. 427.433.627-15, portador da cédula de identidade nº.771003880, expedida por CREA/RJ, DECLARA, sob as penas da Lei, que não foram aplicadas penalidades de suspensão temporária da participação em licitação, impedimento de contratar ou declaração de inidoneidade para licitar e contratar por qualquer Ente ou Entidade da Administração Federal, Estadual, Distrital e Municipal cujos efeitos ainda vigorem.

Rio de Janeiro 06 de maio de 2026.

JOSE CLEIMAR CORREA SENA

Assinado de forma digital por JOSE CLEIMAR CORREA SENA
Dados: 2026.05.06 13:22:02 -03'00'

José Cleimar Corrêa Sena
Representante Legal
Identidade nº. 771003880 – CREA/RJ
CPF-427.433.627-15

À Comissão de Pregão a/c Sr. Pregoeiro (a)
Referente ao Pregão Eletrônico DPRJ nº 90006/26

DECLARAÇÃO EM ATENDIMENTO AO § 1°, ART. 63 DA LEI FEDERAL 14.133/2021

DECLARO, sob as penas da Lei, em atendimento ao Edital do **Pregão Eletrônico nº 90006/26**, promovido por esta DPRJ, na Avenida Marechal Câmara nº 314, Centro – Rio de Janeiro/RJ, CEP: 20.020-080, que a empresa **VBM EQUIPAMENTOS LTDA** – CNPJ nº 31.885.247/0001-66 , com sede no Rio de Janeiro/RJ no Rua Adalgisa nº.40 – Piedade - CEP: 20.756-160, por mim representada, possui aptidão financeira para a execução do CONTRATO e que a sua PROPOSTA DE PREÇO compreende a integralidade dos custos para atendimento dos direitos trabalhistas assegurados na Constituição Federal, nas leis trabalhistas, nas normas infralegais, nas convenções coletivas de trabalho e nos termos de ajustamento de conduta vigentes na data de entrega das propostas, conforme § 1°, Art. 63 de Lei Federal 14.133/2021.

Declara ainda que está plenamente ciente do teor e da extensão desta Declaração, bem como detém plenos poderes e informações para firmá-la.

Rio de Janeiro 06 de maio de 2026.

JOSE CLEIMAR CORREA SENA

Assinado de forma digital por JOSE CLEIMAR CORREA SENA
Dados: 2026.05.06 13:22:43 -03'00'

José Cleimar Corrêa Sena
Representante Legal
Identidade nº. 771003880 – CREA/RJ
CPF-427.433.627-15

À Comissão de Pregão a/c Sr. Pregoeiro (a)
Referente ao Pregão Eletrônico DPRJ nº 90006/26

DECLARAÇÃO PARA MICROEMPRESA E EMPRESA DE PEQUENO PORTE

VBM EQUIPAMENTOS LTDA – CNPJ nº 31.885.247/0001-66, com sede no Rio de Janeiro/RJ no Rua Adalgisa nº.40 – Piedade - CEP: 20.756-160, por intermédio de seu representante legal, o Sr. Jose Cleimar Correa Sena, portador da Carteira de Identidade nº 771003880 CREA/RJ e do CPF nº 427.433.627-15, DECLARA, para fins do disposto no Edital do **Pregão Eletrônico nº 90006/26**, sob as sanções administrativas cabíveis e sob as penas da lei, que esta empresa, na presente data, é considerada:

(X) EMPRESA DE PEQUENO PORTE, conforme Inciso II do artigo 3º da Lei Complementar nº 123, de 14/12/2006. Declara ainda que a empresa está excluída das vedações constantes do parágrafo 4º do artigo 3º da Lei Complementar nº 123, de 14 de dezembro de 2006.

Declaro também, no ano-calendário de realização da licitação, ainda não ter celebrado contratos com a Administração Pública cujos valores somados extrapolem a receita bruta máxima admitida para fins de enquadramento como empresa de pequeno porte, na forma do artigo 4º, § 2º da Lei Nº 14.133/21.

Rio de Janeiro 06 de maio de 2026.

JOSE CLEIMAR CORREA SENA

Assinado de forma digital por JOSE CLEIMAR CORREA SENA
Dados: 2026.05.06 13:23:24 -03'00'

José Cleimar Corrêa Sena
Representante Legal
Identidade nº. 771003880 – CREA/RJ
CPF-427.433.627-15

Sistema de Cadastramento Unificado de Fornecedores - SICAF

Declaração

Declaramos para os fins exigidos na legislação, conforme documentação registrada no SICAF, que a situação do fornecedor no momento é a seguinte:

Dados do Fornecedor

CNPJ:	**31.885.247/0001-66**	DUNS®:	**901435636**
Razão Social:	**VBM EQUIPAMENTOS LTDA**		
Nome Fantasia:			
Situação do Fornecedor:	**Credenciado**	Data de Vencimento do Cadastro:	**16/11/2026**
Natureza Jurídica:	**SOCIEDADE EMPRESÁRIA LIMITADA**		
MEI:	**Não**		
Porte da Empresa:	**Empresa de Pequeno**		

Ocorrências e Impedimentos

Ocorrência:	**Consta**
Impedimento de Licitar:	**Nada Consta**
Ocorrências Impeditivas indiretas:	**Nada Consta**
Vínculo com "Serviço Público":	**Nada Consta**

Níveis cadastrados:

Automática: a certidão foi obtida através de integração direta com o sistema emissor. Manual: a certidão foi inserida manualmente pelo fornecedor.

I - Credenciamento

II - Habilitação Juridica

III - Regularidade Fiscal e Trabalhista Federal

Receita Federal e PGFN	Validade:	**31/10/2026**	**Automática**
FGTS	Validade:	**31/05/2026**	**Automática**
Trabalhista **(http://www.tst.jus.br/certidao)**	Validade:	**03/11/2026**	**Automática**

IV - Regularidade Fiscal Estadual/Distrital e Municipal

Receita Estadual/Distrital	Validade:	**03/06/2026**
Receita Municipal	Validade:	**30/06/2026**

V - Qualificação Técnica

VI - Qualificação Econômico-Financeira

Validade: **30/06/2027**

CPF: 101.XXX.XXX-69 Nome: CINTHYA LUCIANO TEIXEIRA

Ass: _____

Sistema de Cadastramento Unificado de Fornecedores - SICAF

Relatório de Ocorrências Ativas

Dados do Fornecedor

CNPJ: **31.885.247/0001-66** DUNS®: **901435636**
Razão Social: **VBM EQUIPAMENTOS LTDA**
Nome Fantasia:
Situação do Fornecedor: **Credenciado**

Ocorrência 1:

Tipo Ocorrência: **Advertência - Lei nª 8666/93, art. 87, inc. I**
UASG Sancionadora: **148002 - CORREIOS SEDE**
Data Aplicação: **15/07/2016**
Número do Processo: **PGE 296/2015** Número do Contrato: **Carta 1391/2016**
Descrição/Justificativa: **Não apresentar proposta econômica ajustada a seu último lance e os documentos de habilitação no prazo de até 08 horas úteis.**

Ocorrência 2:

Tipo Ocorrência: **Multa - Lei nª 8666/93, art. 87, inc. II**
Motivo: **Inexecução total ou parcial do contrato**
UASG Sancionadora: **925936 - ECT - DIRETORIA REGIONAL SAO PAULO METROPOLIT**
Data Aplicação: **20/09/2018** Valor da Multa: **R$ 1.168,00**
Número do Processo: **53101012834201661** Número do Contrato: **0076/2016**
Descrição/Justificativa: **com fulcro nas alíneas “a.” e "a.1" do subitem 15.1.2.1.**

Ocorrência 3:

Tipo Ocorrência: **Multa - Lei nª 8666/93, art. 87, inc. II**
Motivo: **Outros**
UASG Sancionadora: **925936 - ECT - DIRETORIA REGIONAL SAO PAULO METROPOLIT**
Data Aplicação: **17/05/2022** Valor da Multa: **R$ 13.700,00**
Número do Processo: **53123011878202264** Número do Contrato: **0033/2021**
Descrição/Justificativa: **Multa Rescisória aplicada nos termos da Alínea “a” do subitem 10.1.1. da Cláusula Décima do Cancelamento da Autorização de Fornecimento, assim como, na Lei 13.303/2016, art. 69, inc. VII.**

Relatório de Ocorrências Ativas

Ocorrência 4:

Tipo Ocorrência:	**Outros Tipos de Ocorrência**
UASG Sancionadora:	**925929 - ECT - DIRETORIA REGIONAL DO RIO DE JANEIRO**
Âmbito da Sanção:	**Órgão Sancionador**
Prazo:	**Indeterminado** Impeditiva: **Não**
Número do Processo:	**53150003406201662**
Descrição/Justificativa:	**Advertência com fulcro no subitem 10.1 do edital do Pregão Eletrônico 15000060, tendo em vista as certidões negativas de falência e recuperação judicial e extrajudicial apresentadas estarem vencidas, contrariando a orientação editalícia disposta na alínea "a.1" do subitem 1.4 do Apêndice 02 do Edital**

Ocorrência 5:

Tipo Ocorrência:	**Legado**
UASG Sancionadora:	**125001 - INFRAERO CENTRO CORPORATIVO/SEDE**
Número do Processo:	**AF Nª 1034/98**
Descrição/Justificativa:	**ATRASO DE 02 (DOIS) DIAS NA ENTREGA DO MATERIAL REFERENTE A AF ACIMA**

Sistema de Cadastramento Unificado de Fornecedores - SICAF

Relatório de Ocorrências Ativas Impeditivas de Licitar

Dados do Fornecedor

CNPJ: **31.885.247/0001-66** DUNS®: **901435636**
Razão Social: **VBM EQUIPAMENTOS LTDA**
Nome Fantasia:
Situação do Fornecedor: **Credenciado**

Nenhum registro de Ocorrência Ativa encontrado para o fornecedor

Sistema de Cadastramento Unificado de Fornecedores - SICAF

Relatório de Prováveis Ocorrências Impeditivas Indiretas do Fornecedor

Dados do Fornecedor

CNPJ: **31.885.247/0001-66** DUNS®: **901435636**
Razão Social: **VBM EQUIPAMENTOS LTDA**
Nome Fantasia:
Situação do Fornecedor: **Credenciado**

Nenhum registro de Ocorrência Impeditiva Indireta encontrado para o fornecedor.

CONTROLADORIA-GERAL DA UNIÃO

Certidão Negativa Correcional - Entes Privados (ePAD, CGU-PJ, CEIS, CNEP e CEPIM)

Consultado: **VBM EQUIPAMENTOS LTDA**

CPF/CNPJ: **31.885.247/0001-66**

Certifica-se que, em consulta aos sistemas ePAD e CGU-PJ e aos cadastros CEIS, CNEP e CEPIM, mantidos pela Corregedoria-Geral da União, **NÃO CONSTAM** registros de penalidades vigentes ou de procedimentos acusatórios em andamento, relativos ao CPF/CNPJ consultado.

Destaca-se que, nos termos da legislação vigente, os referidos cadastros consolidam informações prestadas pelos entes públicos, de todos os Poderes e esferas de governo.

Os Sistemas ePAD e CGU-PJ consolidam os dados sobre o andamento dos processos administrativos de responsabilização de entes privados no Poder Executivo Federal.

O Cadastro Nacional de Empresas Inidôneas e Suspensas (CEIS) apresenta a relação de empresas e pessoas físicas que sofreram sanções que implicaram a restrição de participar de licitações ou de celebrar contratos com a Administração Pública.

O Cadastro Nacional de Empresas Punidas (CNEP) apresenta a relação de empresas que sofreram quaisquer das punições previstas na Lei nº 12.846/2013 (Lei Anticorrupção).

O Cadastro de Entidades Privadas sem Fins Lucrativos Impedidas (CEPIM) apresenta a relação de entidades privadas sem fins lucrativos que estão impedidas de celebrar novos convênios, contratos de repasse ou termos de parceria com a Administração Pública Federal, em função de irregularidades não resolvidas em convênios, contratos de repasse ou termos de parceria firmados anteriormente.

Certidão emitida às 15:33:36 do dia 07/05/2026 , com validade até o dia 06/06/2026.

Link para consulta da verificação da certidão https://certidoes.cgu.gov.br/

Código de controle da certidão: 1SIX1enaTaZIswef49RQ

Qualquer rasura ou emenda invalidará este documento.