

## BALANÇO PATRIMONIAL



Entidade: G-RIO COMERCIO E SERVICOS EIRELI

Período da Escrituração: 01/01/2020 a 31/12/2020

CNPJ: 27.707.061/0001-40

Número de Ordem do Livro: 4

Período Selecionado: 01 de Janeiro de 2020 a 31 de Dezembro de 2020

Descrição	Nota	Saldo Inicial	Saldo Final
<b>Ativo</b>		R\$ 1.377.018,15	R\$ 1.382.884,39
<b>Circulante</b>		R\$ 546.762,35	R\$ 1.356.243,85
Disponibilidades		R\$ 199.382,50	R\$ 781.843,31
Numerários em caixa		R\$ 179.381,50	R\$ 11.842,31
Banco conta movimento		R\$ 20.001,00	R\$ 770.001,00
Aplicações Financeiras		R\$ 148.365,71	R\$ 85.261,48
Cientes		R\$ 18.856,22	R\$ 145.019,52
Estoques		R\$ 180.157,92	R\$ 344.119,54
<b>Ativo Nao Circulante</b>		R\$ 812.721,84	R\$ 3.697,45
Realizável a Longo Prazo		R\$ 809.421,84	R\$ 0,00
Imobilizado		R\$ 3.300,00	R\$ 3.697,45
Despesas Pre-Operacionais		R\$ 17.533,96	R\$ 22.943,09
Ativo Imobilizado em Andamento		R\$ 17.533,96	R\$ 22.943,09
<b>Passivo</b>		R\$ 1.377.018,15	R\$ 1.382.884,39
<b>Circulante</b>		R\$ 285.033,66	R\$ 34.580,17
Obrigações de Curto Prazo		R\$ 0,00	R\$ 0,00
Fornecedores		R\$ 132.482,47	R\$ 1.848,31
Imposto a pagar / recolher		R\$ 25.900,81	R\$ 22.612,61
Salários e contribuições previdenciárias		R\$ 2.837,38	R\$ 9.883,62
Contas a pagar		R\$ 123.813,00	R\$ 0,00
Provisões		R\$ 0,00	R\$ 235,63
<b>Patrimônio líquido</b>		R\$ 1.091.984,49	R\$ 1.348.304,22
Capital Realizado		R\$ 250.000,00	R\$ 1.000.000,00
Capital		R\$ 250.000,00	R\$ 1.000.000,00
Reservas		R\$ 841.984,49	R\$ 10.690,65
Reservas de lucros		R\$ 841.984,49	R\$ 10.690,65
Lucros / Prejuízos acumulados		R\$ 0,00	R\$ 337.613,57

Este documento é parte integrante de escrituração cuja autenticação se comprova pelo recibo de número 2E.B3.6F.47.4C.05.ED.1D.79.41.AF.77.C3.0E.44.B2.47.AB.0C.3F-9, nos termos do Decreto nº 8.683/2016.

Este relatório foi gerado pelo Sistema Público de Escrituração Digital – Sped

Versão 8.0.9 do Visualizador

Página 1 de 1

**TERMOS DE ABERTURA E ENCERRAMENTO**



Entidade: G-RIO COMERCIO E SERVICOS EIRELI  
 Período da Escrituração: 01/01/2020 a 31/12/2020 CNPJ: 27.707.061/0001-40  
 Número de Ordem do Livro: 4  
 Período Selecionado: 01 de Janeiro de 2020 a 31 de Dezembro de 2020

**TERMO DE ABERTURA**

Nome Empresarial	G-RIO COMERCIO E SERVICOS EIRELI
NIRE	33600483204
CNPJ	27.707.061/0001-40
Número de Ordem	4
Natureza do Livro	Escrituração Contábil Digital do Livro Diário Geral*
Município	Rio de Janeiro
Data do arquivamento dos atos constitutivos	21/08/2018
Data de arquivamento do ato de conversão de sociedade simples em sociedade empresária	
Data de encerramento do exercício social	31/12/2020
Quantidade total de linhas do arquivo digital	4606

**TERMO DE ENCERRAMENTO**

Nome Empresarial	G-RIO COMERCIO E SERVICOS EIRELI
Natureza do Livro	Escrituração Contábil Digital do Livro Diário Geral
Número de ordem	4
Quantidade total de linhas do arquivo digital	4606
Data de inicio	01/01/2020
Data de término	31/12/2020

Este documento é parte integrante de escrituração cuja autenticação se comprova pelo recibo de número 2E.B3.6F.47.4C.05.ED.1D.79.41.AF.77.C3.0E.44.B2.47.AB.0C.3F-9, nos termos do Decreto nº 8.683/2016.

Este relatório foi gerado pelo Sistema Público de Escrituração Digital – Sped

Versão 8.0.9 do Visualizador

**Endividamento Total**

Passivo Circulante + Passivo não Circulante (Obrigações a LP)	34.580,17	
<hr/>		
Ativo	632.884,39	= 0,05

Quanto menor, melhor. O capital de terceiros representa 5% do ativo total.

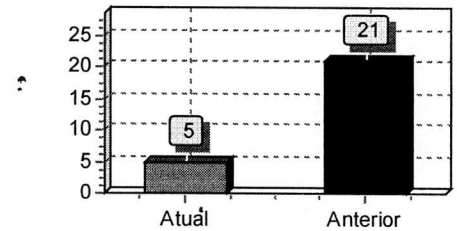

**Grau de Endividamento**

Passivo Circulante + Passivo não Circulante (Obrigações a LP)	34.580,17	
<hr/>		
Patrimônio Líquido	260.690,65	= 0,13

Quanto menor, melhor. O capital de terceiros equivale a 13% do capital próprio.

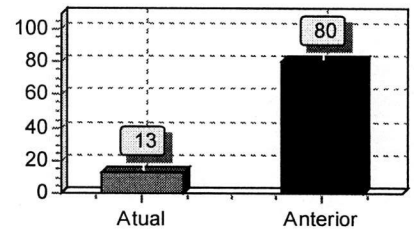

**Composição de Endividamento**

Passivo Circulante	34.580,17	
<hr/>		
Passivo Circulante + Passivo não Circulante (Obrigações a LP)	34.580,17	= 1,00

Quanto menor, melhor. As obrigações a curto prazo representam 100% das obrigações totais.

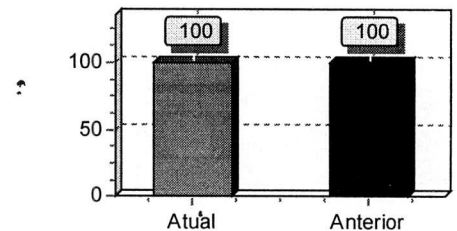

**Capital de Giro Terceiros**

Patrimônio Líquido + Resultado de Exercícios Futuros	260.690,65	
<hr/>		
Ativo	632.884,39	= 0,41

Quanto menor, melhor. O Capital de Terceiros representa 41 % do Ativo Total.

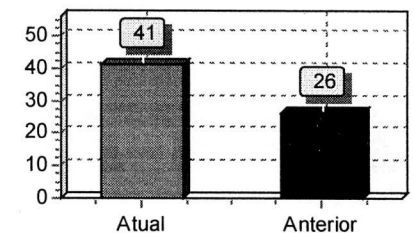

**Solvência Geral**

Ativo	632.884,39	
<hr/>		
Passivo Circulante + Passivo não Circulante (Obrigações a LP)	34.580,17	= 18,30

Quanto maior, melhor. O investimento total equivale a 1830 % do capital de terceiros.

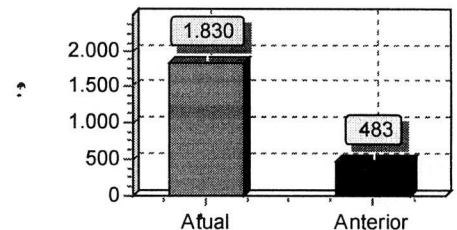

**Liquidez Geral**

Ativo Circulante + Ativo Realizável a LP	606.243,85	
<hr/>		
Passivo Circulante + Passivo Não-Circulante (Obrigações a LP)	34.580,17	= 17,53

Quanto maior, melhor. A empresa possui R\$17,53 de ativo Circulante e ativo realizável a longo prazo para cada R\$1,00 de dívida total.

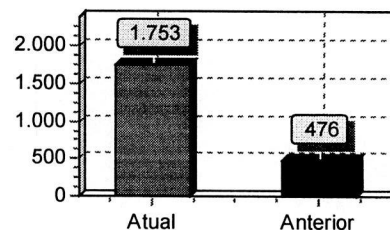

**Liquidez Corrente**

Ativo Circulante	606.243,85	
<hr/>		
Passivo Circulante	34.580,17	= 17,53

Quanto maior, melhor. A empresa possui R\$17,53 de ativo circulante para cada R\$1,00 de dívida de curto prazo.

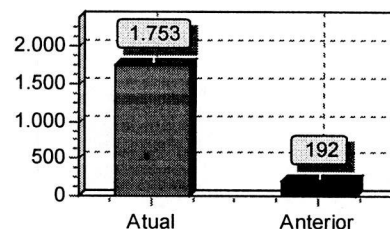

**Liquidez de Recursos Próprios**

Ativo Circulante - Passivo Circulante	571.663,68	
<hr/>		
Patrimônio Líquido	260.690,65	= 2,19

Quanto maior, melhor. A dependência de capitalização a curto prazo é de 219%

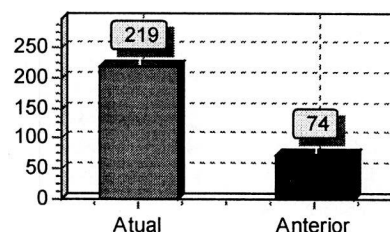

Sob as penas da lei, declaramos que as informações aqui contidas são verdadeiras e nos responsabilizamos por todas elas de acordo com a documentação que nos foi apresentada.

Rio de Janeiro, 31 de dezembro de 2020.

GISELE  
 DINIZ  
 CORREA E  
 CASTRO, 05  
 438728747

Assinado de forma digital por GISELE DINIZ CORREA E CASTRO:05438728747  
 Dados: 2021.09.14 12:32:09 -03'00'

GISELE DINIZ CORREA E CASTRO  
 Administrador  
 CPF: 054387287-47  
 RG: 11533713-1 Data Expedição:

ORTIMA CONTABILIDADE E SERVIÇOS  
 LTDA:12330526000119

Assinado de forma digital por ORTIMA CONTABILIDADE E SERVIÇOS LTDA:12330526000119  
 Dados: 2021.09.14 08:33:19 -03'00'

ORTIMA CONTABILIDADE E SERVIÇOS LTDA  
 CRC: RJ-118868/O-5 CNPJ: 12330526000119  
 Bruno Coutinho dos Santos  
 Contador  
 CPF:134.609.907-32 CRC: RJ-118868/O-5  
 RG: 202343257 Expedição: