

# informatel

INFORMATEL COMERCIAL EIRELI - ME

Rua Comandante Vergueiro da Cruz, 149 - Parte, Olaria - Rio de Janeiro - Cep: 21021-020

Tel.: (021) 2233.5827 - 2263.7503 - 997724510 e-mail: comercial@informatel.net.br

CNPJ: 12.852.917/0001-01 - Insc. Estadual: 79.227.951 - Insc. Municipal: 0.495.711-3

PREGÃO ELETRÔNICO Nº 008/2021 – DPERJ

RECIBO DE ENTREGA DOS DOCUMENTOS DE ACEITAÇÃO/HABILITAÇÃO

Avenida Marechal Câmara, 314 – Centro – Rio de Janeiro – RJ.

ORD	DOCUMENTOS
1	ANEXO II – PROPOSTA DATALHE
2	ANEXO IV – LEI 8.666-93
3	ANEXO V – LEI 7.258-2016
4	ANEXO VI – DECLARAÇÃO EPP
5	ANEXO VII – DECLARAÇÃO IND PROPOSTA
6	ANEXO VIII – DECLARAÇÃO INEXISTENCIA PENALIDADE
7	IDENTIFICAÇÃO DO REPRESENTANTE LEGAL
8	CONTRATO SOCIAL EM VIGOR
9	CADASTRO NACIONAL DA PESSOA JURÍDICA – CNPJ
10	INSCRIÇÃO ESTADUAL
11	INSCRIÇÃO MUNICIPAL
12	CERTIDÃO NEGATIVA DE DÉBITOS RELATIVOS AOS T. FEDERAIS E À DÍVIDA ATIVA DA UNIÃO
13	CND – ESTADUAL ICMS
14	CND EM DIVIDA ATIVA
15	CND – MUNICIPAL ISS
16	CERTIFICADO DE REGULARIDADE DO FGTS – CRF
17	CERTIDÃO NEGATIVA DE DÉBITOS TRABALHISTAS
18	1º, 2º, 3º E 4º OFÍCIO DE REGISTRO DE DISTRIBUIÇÃO.
19	FOLDER

Responsável pelo recebimento

NOME:

RG:

Data e hora da entrega:

Telefone:

Responsável pela entrega:  
Marco Antonio Tenório da Silva

Diretor Comercial

Assinatura:

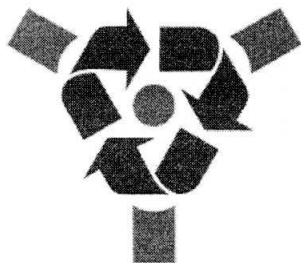

# informatel

INFORMATTEL COMERCIAL EIRELI - ME

Rua Comandante Vergueiro da Cruz, 149 - Parte, Olaria - Rio de Janeiro - Cep: 21021-020

Tel.: (021) 2233.5827 - 2263.7503 - 997724510 e-mail: comercial@informatel.net.br

CNPJ: 12.852.917/0001-01 - Insc. Estadual: 79.227.951 - Insc. Municipal: 0.495.711-3

## ANEXO II

SERVIÇO PÚBLICO ESTADUAL PROPOSTA DETALHE			ANEXO II Licitação por Pregão Eletrônico nº 008/2021 A Realizar-se em 18/03/2021 - 11:02H Requisição nº - PAM SRP 0049, 0050, 0051, 0052 e 0053/2020 Processo nº E-20/001.004502/2020						
A firma ao lado mencionada propõe fornecer à DPRJ, pelos preços abaixo assinalados, obedecendo rigorosamente às condições estipuladas constantes do EDITAL nº 008/2021.			CARIMBO DA FIRMA						
ITEM	NÚMERO DE ESTOQUE (ID SIGA)	ESPECIFICAÇÃO	UNID.	QTD	MARCA	PREÇO COM ICMS(R\$)		PREÇO SEM ICMS (R\$)	
						UNIT.	TOTAL	UNIT.	TOTAL
01	4720.002.0012 (ID - 84645)	<b>LOTE I</b> TUBO COBRE, TEMPERA: RECOZIDO, TIPO: FLEXIVEL, DIMENSAO (D.EX X E): 1/2", COSTURA: SEM Complemento de item: Fornecido em rolos de 15 metros <b>VALOR UNITÁRIO R\$: 38,00</b> <b>VALOR TOTAL R\$: 17.100,00</b>	M	450	Termomecânica	R\$ 38,00	R\$ 17.100,00		
02	4720.002.0007 (ID - 84640)	TUBO COBRE, TEMPERA: RECOZIDO, TIPO: FLEXIVEL, DIMENSAO (D.EX X E): 1/4", COSTURA: SEM Complemento de item: Fornecido em rolos de 15 metros <b>VALOR UNITÁRIO R\$: 18,40</b> <b>VALOR TOTAL R\$: 13.671,20</b>	M	743	Termomecânica	R\$ 18,40	R\$ 13.671,20		
03	4720.002.0013 (ID - 84651)	TUBO COBRE, TEMPERA: RECOZIDO, TIPO: Flexivel, DIMENSAO (D.EX X E): 3/8", COSTURA: SEM Complemento de item: Fornecido em rolos de 15metros <b>VALOR UNITÁRIO R\$: 28,70</b> <b>VALOR TOTAL R\$: 12.915,00</b>	M	450	Termomecânica	R\$ 28,70	R\$ 12.915,00		
04	4720.002.0010 (ID - 84643)	TUBO COBRE,TEMPERA: RECOZIDO, TIPO: FLEXIVEL, DIMENSAO (D.EX X E): 5/8", COSTURA: SEM Complemento de item: Fornecido em rolos de 15metros <b>VALOR UNITÁRIO R\$: 47,46</b> <b>VALOR TOTAL R\$: 14.238,00</b>	M	300	Termomecânica	R\$ 47,46	R\$ 14.238,00		
05	4720.002.0009 (ID - 84642)	TUBO COBRE, TEMPERA: RECOZIDO, TIPO: FLEXIVEL, DIMENSAO (D.EX X E): 3/4", COSTURA: SEM Complemento de item: Fornecido em rolos de 15metros <b>VALOR UNITÁRIO R\$: 57,00</b> <b>VALOR TOTAL R\$: 12.825,00</b>	M	225	Termomecânica	R\$ 57,00	R\$ 12.825,00		

06	4475.014.0012 (ID - 129209)	TUBO ISOLANTE TERMICO (REVESTIMENTO DE TUBULACOES), MATERIAL: POLIETILENO, DENSIDADE: BAIXA, ESPESSURA: 3/4, CARACTERISTICA: ANTI CHAMA Complementação do item: Fornecido em tubos de 2,00m cada <b>VALOR UNITÁRIO R\$: 1,45</b> <b>VALOR TOTAL R\$: 326,25</b>	M	225	Epex	R\$ 1,45	R\$ 326,25		
07	4475.014.0016 (ID - 129213)	TUBO ISOLANTE TERMICO (REVESTIMENTO DE TUBULACOES), MATERIAL: POLIETILENO, DENSIDADE: BAIXA, ESPESSURA: 1/2, CARACTERISTICA: ANTI CHAMA. Complementação do item: Fornecido em tubos de 2,00m cada <b>VALOR UNITÁRIO R\$: 1,00</b> <b>VALOR TOTAL R\$: 450,00</b>	M	450	Epex	R\$ 1,00	R\$ 450,00		
08	4475.014.0014 (ID - 129211)	TUBO ISOLANTE TERMICO (REVESTIMENTO DE TUBULACOES), MATERIAL: POLIETILENO, DENSIDADE: BAIXA, ESPESSURA: 1/4, CARACTERISTICA: ANTI CHAMA. Complementação do item: Fornecido em tubos de 2,00m cada <b>VALOR UNITÁRIO R\$: 0,7914</b> <b>VALOR TOTAL R\$: 593,55</b>	M	750	Epex	R\$ 0,7914	R\$ 593,55		
09	4475.014.0015 (ID - 129212)	TUBO ISOLANTE TERMICO (REVESTIMENTO DE TUBULACOES), MATERIAL: POLIETILENO, DENSIDADE: BAIXA, ESPESSURA: 3/8, CARACTERISTICA: ANTI CHAMA Complementação do item: Fornecido em tubos de 2,00m cada <b>VALOR UNITÁRIO R\$: 1,02</b> <b>VALOR TOTAL R\$: 459,00</b>	M	450	Epex	R\$ 1,02	R\$ 459,00		
10	4475.014.0017 (ID - 129214)	TUBO ISOLANTE TERMICO (REVESTIMENTO DE TUBULACOES), MATERIAL: POLIETILENO, DENSIDADE: BAIXA, ESPESSURA: 5/8, CARACTERISTICA: ANTI CHAMA Complementação do item: Fornecido em tubos de 2,00m cada <b>VALOR UNITÁRIO R\$: 1,16</b> <b>VALOR TOTAL R\$: 522,00</b> <b>VALOR DO LOTE R\$: 73.100,00</b>	M	450	Epex	R\$ 1,16	R\$ 522,00		
		<b>LOTE II</b>							
01	5910.002.0147 (ID - 130182)	CAPACITOR ELETROLITICO, TIPO: ALUMINIO, FORMA TERMINAL: RADIAL, CAPACITANCIA: 35 + 2 µF, TOLERANCIA: +/-10% (K), TENSAO: 250V <b>VALOR UNITÁRIO R\$: 16,36</b> <b>VALOR TOTAL R\$: 245,40</b>	UN	15	TK	R\$ 16,36	R\$ 245,40		
02	5910.002.0148 (ID - 130183)	CAPACITOR ELETROLITICO, TIPO: ALUMINIO, FORMA TERMINAL: RADIAL, CAPACITANCIA: 45 +5 µF, TOLERANCIA: +/-10% (K), TENSAO: 250V <b>VALOR UNITÁRIO R\$: 19,70</b> <b>VALOR TOTAL R\$: 295,20</b>	UN	15	TIPI	R\$ 19,70	R\$ 295,50		

03	6145.002.0056 (ID - 124326)	CABO ELETRICO PP, MATERIAL CONDUTOR: COBRE NU TEMPERA MOLE, MATERIAL ISOLACAO: COMPOSTO TERMOPLASTICO PVC / F- ST1, MATERIAL COBERTURA: CLORETO POLIVINILA (PVC), QUANTIDADE CONDUTOR: 4, SECAO NOMINAL: 2,5 MM <sup>2</sup> , TENSAO ISOLACAO: 750 V, COR COBERTURA: PRETO, ENCORDAMENTO: CLASSE 4, IDENTIFICACAO CABO: COR, TIPO: N/A, PADRAO: NBR 13249, TEMPERATURA MAXIMA SERVICO: 70 °C Complementação do item: Fornecido em rolos de 100 m <b>VALOR UNITÁRIO R\$:100,03</b> <b>VALOR TOTAL R\$:180.054,00</b>	M	1800	CORFRIO	R\$ 100,03	R\$ 180.054,00		
04	5330.009.0001 (ID - 82982)	FITA VEDACAO / ISOLACAO TERMICA, TIPO: VEDACAO EM ADESIVO, MATERIAL: PVC, ESPESSURA: 0,50 MM, LARGURA: 100 MM, COMPRIMENTO: 10 M, APLICACAO: EMENDA DUTOS AR CONDICIONADO Complementação do item:É USADA PARA ENVELOPAR AS LINHAS ELÉTRICA, HIDRÁULICA E DE GÁS REFRIGERANTENUMA INSTALAÇÃO DE AR CONDICIONADO SPLIT, ENTRE AS UNIDADES CONDENSADORA E EVAPORADORA. PROTEGE CONTRA CONDENSAÇÃO E CONTRA OS RAIOS UV (QUANDO INSTALADA EM AMBIENTE EXTERNO) COR: BRANCA <b>VALOR UNITÁRIO R\$: 3,46</b> <b>VALOR TOTAL R\$: 4.152,00</b>	RL	1200	Dugold	R\$ 3,46	R\$ 4.152,00		
05	5315.008.0001 (ID - 55001)	CHUMBADOR COM PARAFUSO SEXTAVADO, MATERIAL: AÇO CARBONO, TRATAMENTO SUPERFICIAL: GALVANIZADO ELETROLITICO, COMPONENTES: PARAFUSO, ARRUELA LISA, JAQUETA E CONE, DIAMETRO ROSCA: 5/16", COMPRIMENTO PARAFUSO: 57,1 MM, COMPRIMENTO JAQUETA: 38 MM <b>VALOR UNITÁRIO R\$: 2,64</b> <b>VALOR TOTAL R\$: 1.980,00</b>	UN	750	Ancora	R\$ 2,64	R\$ 1.980,00		
06	3438.003.0005 (ID - 64553)	MACARICO, GAS: MAPP, MODELO: PORTATIL, MATERIAL CORPO: PLASTICO / METAL / AÇO, TRATAMENTO: N/D, APLICACAO: SOLDA REFRIGERACAO, ESPESSURA SOLDA: N/D, ESPESSURA CORTE: N/A, ACESSORIOS: CILINDRO DE GAS MAPP <b>VALOR UNITÁRIO R\$: 162,80</b> <b>VALOR TOTAL R\$: 488,40</b>	UN	3	Dugold	R\$ 162,80	R\$ 488,40		
07	6830.005.0082 (ID - 146631)	MISTURA GASOSA QUANTIDADE GASES: 2 GASES, COMPOSICAO: METIL ACETILENO E PROPADIENO, CAPACIDADE CILINDRO: 400 G, FORMA FORNECIMENTO: UNIDADE Complementação do item: Gás MAPP; cilindro refil paramaçarico. <b>VALOR UNITÁRIO R\$: 44,42</b> <b>VALOR TOTAL R\$: 1.332,60</b>	UN	30	Dugold	R\$ 44,42	R\$ 1.332,60		

08	6830.002.0012 (ID - 79515)	GAS SISTEMA REFRIGERACAO, NOME QUIMICO PRODUTO: DIFLUORETANO/PENTAFLUORETANO, COMPOSICAO / FORMULA: CF2H2/CF3CHF3, NOME COMERCIAL PRODUTO: R 410 A,FORMA FORNECIMENTO: CILINDRO 13,34KG <b>VALOR UNITÁRIO R\$: 372,99</b> <b>VALOR TOTAL R\$: 55.948,50</b>	UN	150	Dugold	R\$ 372,99	R\$ 55.948,50
09	6830.002.0014 (ID - 86771)	GAS SISTEMA REFRIGERACAO, NOME QUIMICO PRODUTO: CLORODIFLUORMETANO, COMPOSICAO / FORMULA: CHClF2, NOME COMERCIAL PRODUTO: FREON (R22),FORMA FORNECIMENTO: GARRAFA 13,6 Complementação do item: ESTADO FÍSICO: GÁS LIQUEFEITO, COR INCOLOR, ODOR SIMILAR A ÉTER, PH NEUTRO <b>VALOR UNITÁRIO R\$: 496,33</b> <b>VALOR TOTAL R\$: 37.224,75</b>	UN	75	Chemours	R\$ 496,33	R\$ 37.224,75
10	4160.032.0005 (ID - 146637)	SUPORTE CONDENSADOR SPLIT, MATERIAL: ACO CARBONO, ACABAMENTO: PINTURA ELETROSTATICA BRANCA, CAPACIDADE CONDENSADORA: 7000 BTU/H ~ 30000 BTU/H, DESCARGA: HORIZONTAL, DIMENSOES: 4X40X50 CM, ACESSORIOS: PARAFUSOS PARA FIXACAO, FORMA FORNECIMENTO: UNIDADE <b>VALOR UNITÁRIO R\$: 36,23</b> <b>VALOR TOTAL R\$: 5.434,50</b>	UN	150	Max	R\$ 36,23	R\$ 5434,50
11	3439.013.0010 (ID - 88891)	VARETA SOLDA, DIAMETRO: 2,5 mm, TIPO:FOSCO PER AG BANHADA Complementação do item: Vareta de solda fosco per para utilização em equipamentos de refrigeração <b>VALOR UNITÁRIO R\$: 122,95</b> <b>VALOR TOTAL R\$: 1.844,25</b> <b>VALOR DO LOTE R\$: 288.099,90</b>	KG	15	Brastak	R\$ 122,95	R\$ 1.844,25

**Observações**

1ª A PROPOSTA DETALHE deverá:

- ser preenchida integralmente por processo mecânico ou eletrônico, sem emendas e rasuras;

- conter os preços em algarismos por extenso, por unidade, já incluídas as despesas de fretes, impostos federais ou estaduais e descontos especiais.

2ª – O proponente se obrigará, mediante devolução da PROPOSTA DETALHE, a cumprir os termos nela contidos.

3ª – As duas primeiras vias da PROPOSTA DETALHE deverão ser devolvidas a este órgão, até à hora e data marcadas em envelope fechado, com indicação do seu número e data do encerramento.

4ª – A licitação mediante PROPOSTA DETALHE poderá ser anulada no todo, ou em parte, de conformidade com a legislação vigente.

5ª - Os materiais constantes da tabela que apresentarem garantia mínima deverão vir acompanhados de certificado de garantia emitido pelo fabricante.

Prazo de entrega: De acordo com o Termo de Referência

Validade da Proposta - Detalhe: preços válidos por 60 (sessenta) dias úteis.

Local de entrega/execução: conforme o Termo de Referência.

Declaramos inteira submissão ao presente termo e legislação vigente.

Em, 23/03/2021.

**12 852.917/0001-011**

**INFORMATEL COMERCIAL**  
FIRMA PROPONENTE  
**EIRELI ME**

Rua Comandante Vergueiro da Cruz nº140 Paró  
Olaria Rio de Janeiro RJ

CEP: 21.024-020

*[Assinatura]*

DATA 23/03/2021

FIRMA PROPONENTE – ASSINATURA DO RESPONSÁVEL

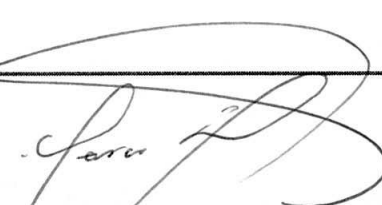
<b>SERVIÇO PÚBLICO ESTADUAL PROPOSTA DETALHE</b>			ANEXO II Licitação por Pregão Eletrônico nº 008/2021 A Realizar-se em 18/03/2021 - 11:02H Requisição nº PAM SRP 0049, 0050, 0051, 0052 e 0053/2020 Processo nº E-20/001.004502/2020			
A firma ao lado mencionada propõe fornecer à DPRJ, pelos preços abaixo assinalados, obedecendo rigorosamente às condições estipuladas constantes do EDITAL nº 008/2021.			CARIMBO DA FIRMA			
ITEM	NÚMERO DE ESTOQUE	ESPECIFICAÇÃO	UNID.	QTD	PREÇO	
					UNIT.	TOTAL
		<b>DADOS BANCÁRIOS /LICITANTE:</b> <u>Banco (Nome/Número)</u> <u>Banco Itaú - 341</u> <u>Ag. (Nome/número)</u> <u>410</u> <u>Conta Corrente nº:</u> <u>25.172-2</u> <b>INFORMAÇÕES PARA FATURAMENTO:</b> <b>DEFENSORIA PÚBLICA DO ESTADO DO RIO DE JANEIRO – DPRJ</b> <u>CNPJ: 31.443.526/0001-70 I</u> <u>NSC. ESTADUAL: ISENTO</u> <u>END: Av. Marechal Câmara, 314 – Centro, Rio de Janeiro/RJ.</u>				
Observações 1ª A PROPOSTA DETALHE deverá: - ser preenchida integralmente por processo mecânico ou eletrônico, sem emendas e rasuras; - conter os preços em algarismos por extenso, por unidade, já incluídas as despesas de fretes, impostos federais ou estaduais e descontos especiais. 2ª – O proponente se obrigará, mediante devolução da PROPOSTA DETALHE, a cumprir os termos nela contidos. 3ª – As duas primeiras vias da PROPOSTA DETALHE deverão ser devolvidas a este órgão, até à hora e data marcadas em envelope fechado, com indicação do seu número e data do encerramento. 4ª – A licitação mediante PROPOSTA DETALHE poderá ser anulada no todo, ou em parte, de conformidade com a legislação vigente.			Prazo para execução: Conforme ANEXO I. Validade da Proposta - Detalhe: preços válidos por 60 (sessenta) dias úteis. Local para execução: Conforme Edital e ANEXO I. Declaramos inteira submissão ao presente termo e legislação vigente.  Em:23/03/2021			
DATA: 23/03/2021			 FIRMA PROPONENTE – <b>72.852.917/0001-01</b> <b>INFORMATEL COMERCIAL</b> <b>EIRELI ME</b>			

Rua Comandante Vergueiro da Cruz nº149 Parte  
Ojaria - Rio de Janeiro RJ  
CEP: 21.021-020



PÁGINA INICIAL

EMPRESA

PRODUTOS

COMERCIAL

CALCULADORA WINCELL

MÍDIAS

FALE CONOSCO

PT

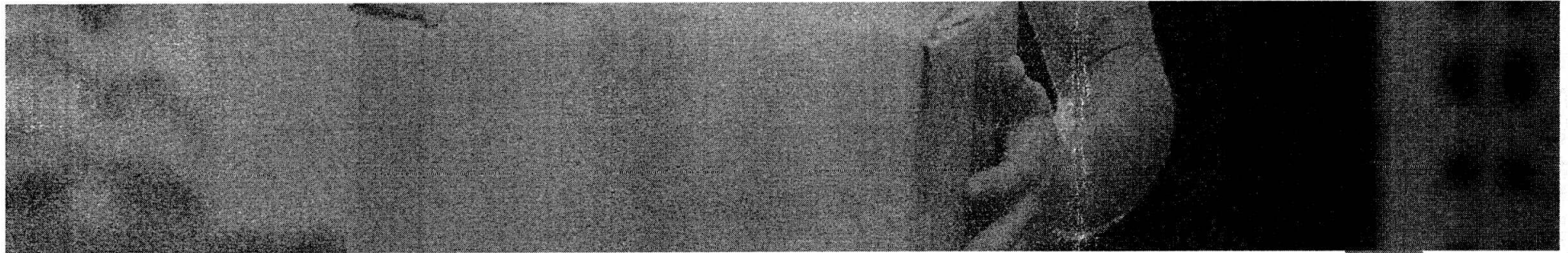

VOLTAR

## Produtos Encontrados

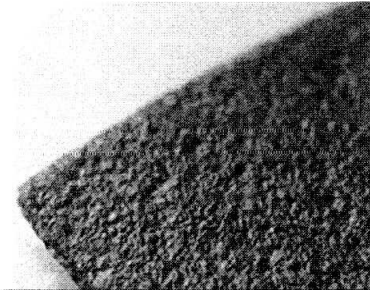
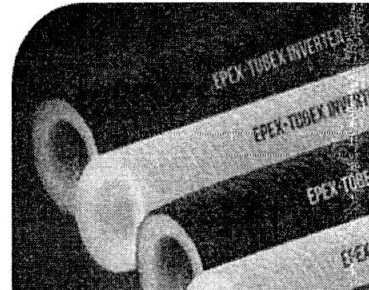
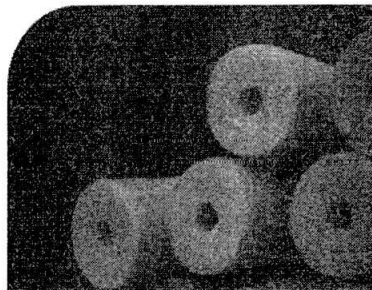



VOLTAR

## Produtos Encontrados

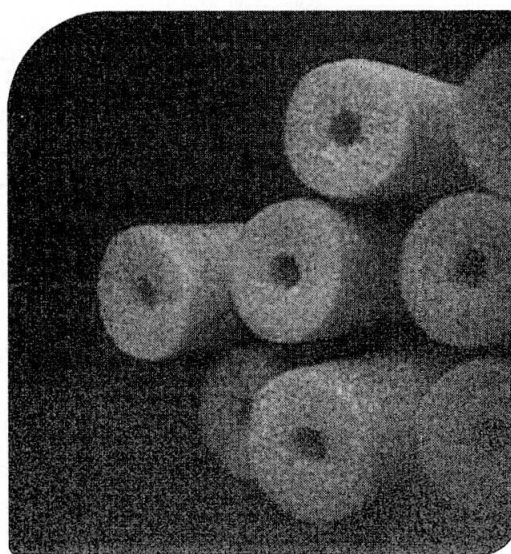

### TUBEX

Tubo para isolamento térmico em polietileno expandido, nas versões standard e com proteção contra raios ultravioleta.

[MAIS DETALHES](#)

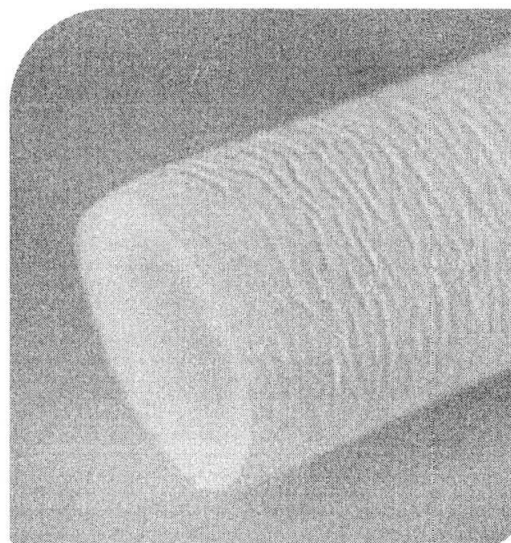

### TUBEX MAX



.....

Tubo isolante térmico em polietileno expandido com película protetora.

[MAIS DETALHES](#)



### TUBEX INVERTER

Tubo em polietileno expandido com película protetora. Isolante térmico resistente a temperaturas com picos de até 120 °C.

[MAIS DETALHES](#)

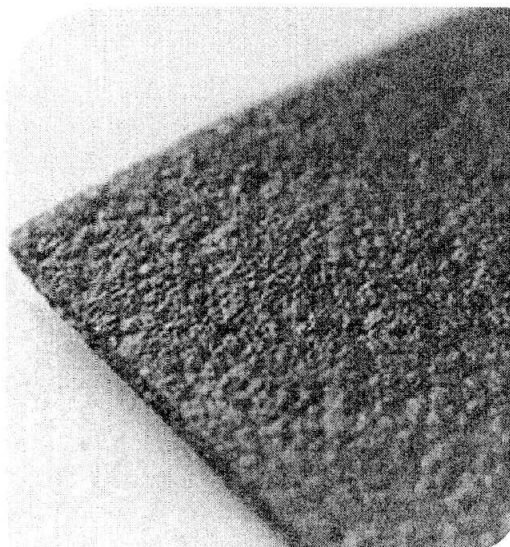

### MANTA MAX

Manta isolante térmica em polietileno expandido.

[MAIS DETALHES](#)

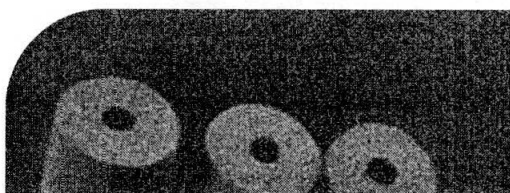



## Isolante Térmico Wincell em Espuma Elastomérica

Linha de Tubos, Mantas e acessórios em espuma elastomérica para isolamento térmico. A solução profissional para controle da condensação e redução das perdas energéticas.

[MAIS DETALHES](#)



## MANTA WINCELL

Mantas em espuma elastomérica para isolamento térmico. A solução profissional para controle da condensação e redução das perdas energéticas.

[MAIS DETALHES](#)

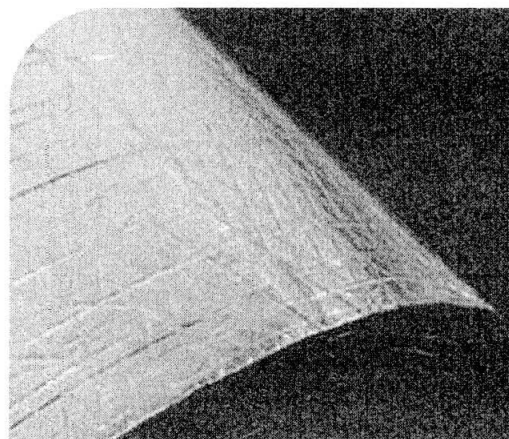

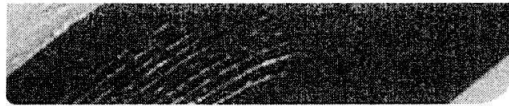

### Isolante Térmico VidoDuct em Espuma Elastomérica Aluminizada

Manta elastomérica com superfície aluminizada para isolamento térmico e acústico para dutos de ar condicionado . A solução profissional para controle da condensação e redução das perdas energéticas.

[MAIS DETALHES](#)

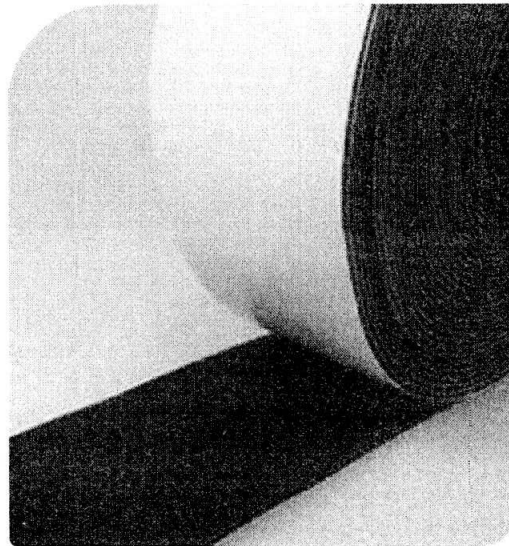

### CINTA ELASTOMÉRICA

Cinta elastomérica autoadesiva para isolamentos térmicos. Fita Adesiva Para Acabamento em Espuma Elastomérica

[MAIS DETALHES](#)

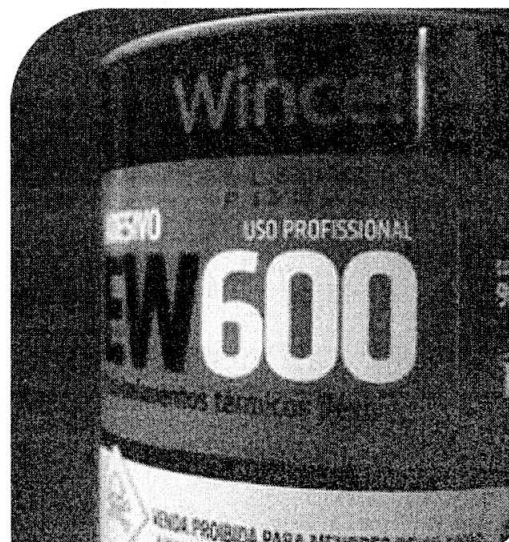

### ADESIVO DE CONTATO EW600

Adesivo de contato para isolamentos

térmicos.

[MAIS DETALHES](#)

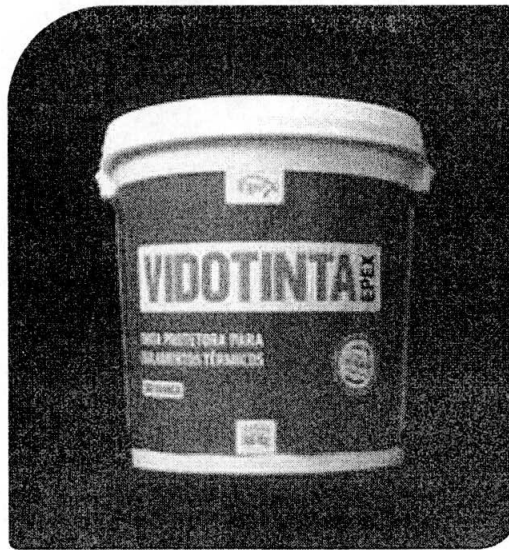

### TINTA VIDOTINTA

Tinta protetora para isolamentos térmicos exposto a intempéries.

[MAIS DETALHES](#)

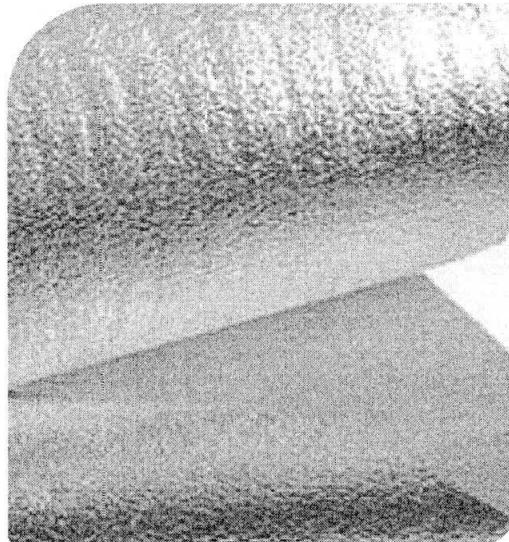

### ALUTERM

Manta térmica de subcobertura em polietileno expandido com face aluminizada.

[MAIS DETALHES](#)

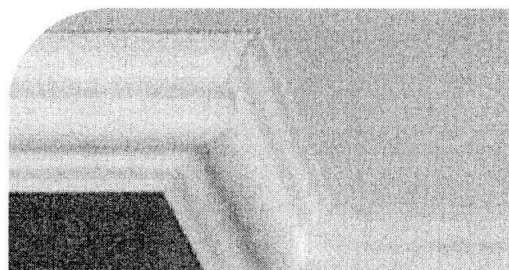

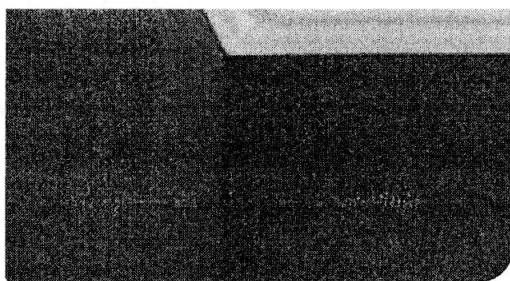

## RODATETO

Os detalhes tornam um ambiente mais agradável e aconchegante. A linha Rodateto traz peças elegantes e modernas, ideais para residências, empresas ou escritórios. Uma ótima opção para quem procura a renovação do ambiente sem os transtornos do gesso.

[MAIS DETALHES](#)

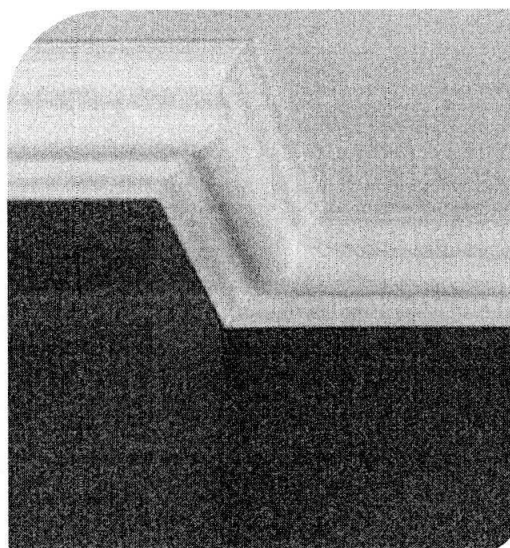

## Molduras em Corte Canto e Coluna Rodateto

Os detalhes tornam um ambiente mais agradável e aconchegante. A linha Rodateto traz peças elegantes e modernas, ideais para residências, empresas ou escritórios.

[MAIS DETALHES](#)



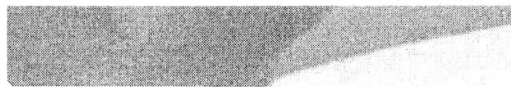

## PROTEQUINA

Produto em espuma de Polietileno para proteção e embalagem.

[MAIS DETALHES](#)

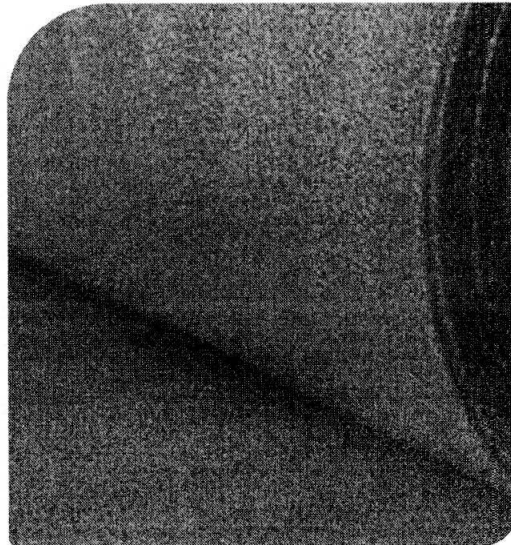

## FONPEX

Manta em polietileno expandido. O Fonpex proporciona a redução dos ruídos de impacto em pisos e lajes, oferecendo conforto acústico.

[MAIS DETALHES](#)

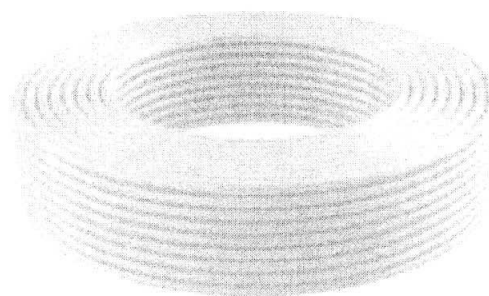

## HYDROPEX

Tubulação flexível em PEAD reticulado (PEX-a).

[MAIS DETALHES](#)

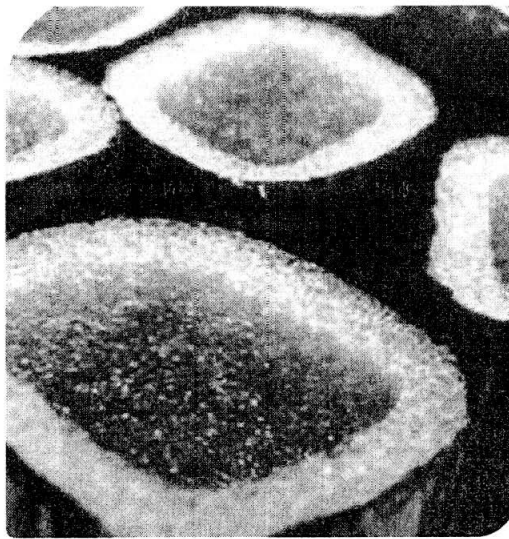

### PROTETOR PRESILHA

Protetor de presilhas confeccionada em polietileno expandido com película de PEBD.

[MAIS DETALHES](#)

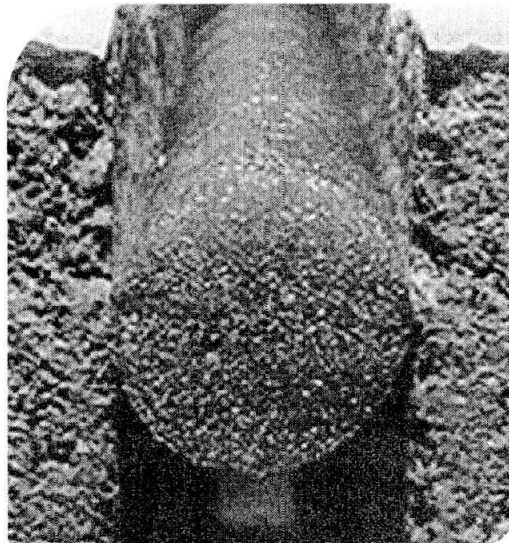

### ROUNDEX

Perfil redondo em polietileno expandido. O que precisamos

[MAIS DETALHES](#)

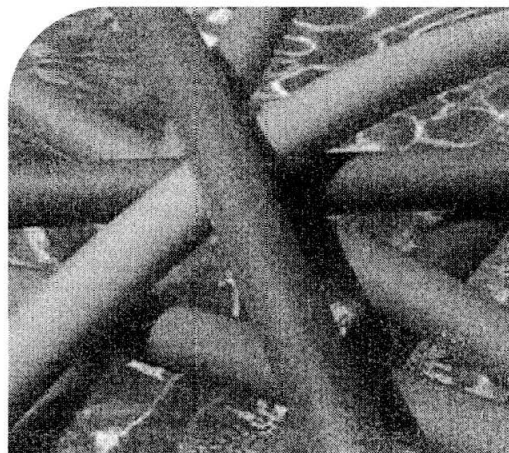



## FLUTUADOR (CIRCULAR E TUBO)

Ideal para utilizar em atividades aquáticas.

[MAIS DETALHES](#)

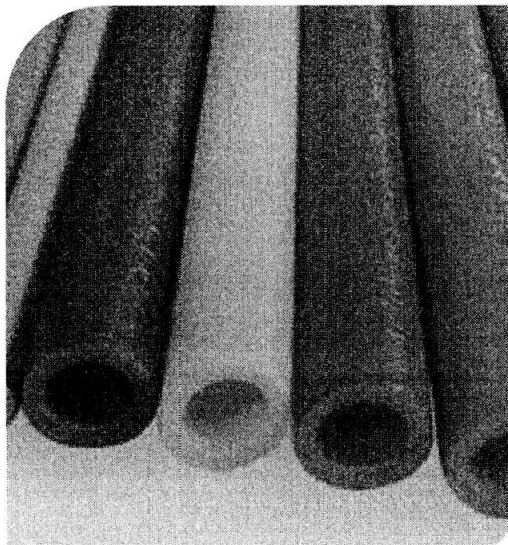

## PROTECTUB

Solução prática e segura contra impactos e para a proteção dos usuários do brinquedo/equipamento.

[MAIS DETALHES](#)



## MANTA EPEX

Proteção contra impacto, calor e umidade que mantém os produtos embalados em ótimas condições, dando-lhes uma melhor apresentação e proteção.

[MAIS DETALHES](#)



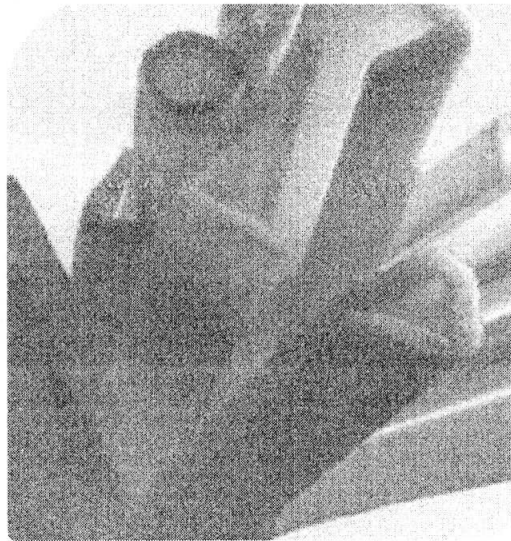

### PERFIL

Perfis e cantoneiras em espuma de polietileno expandido.

[MAIS DETALHES](#)

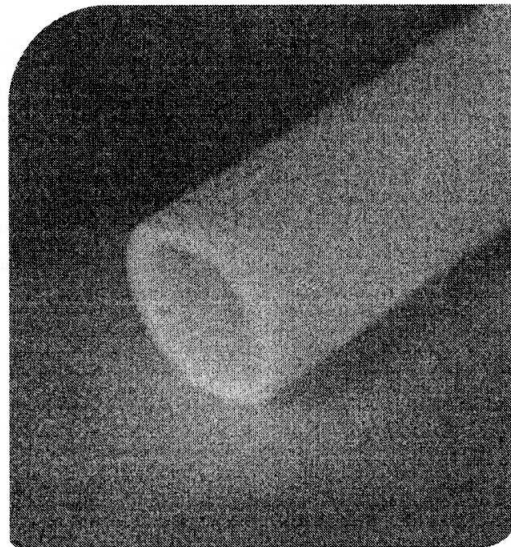

### TUBOPACK

É a solução mais prática e segura para proteger seus produtos, pois são capazes de resistir a golpes e oferecer proteção contínua.

[MAIS DETALHES](#)

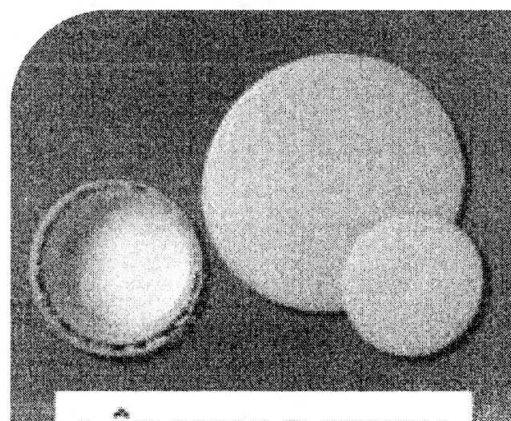

## LAMINAS EPEX

### LÂMINA EPEX

Lâminas e discos em polietileno expandido para vedação.

[MAIS DETALHES](#)

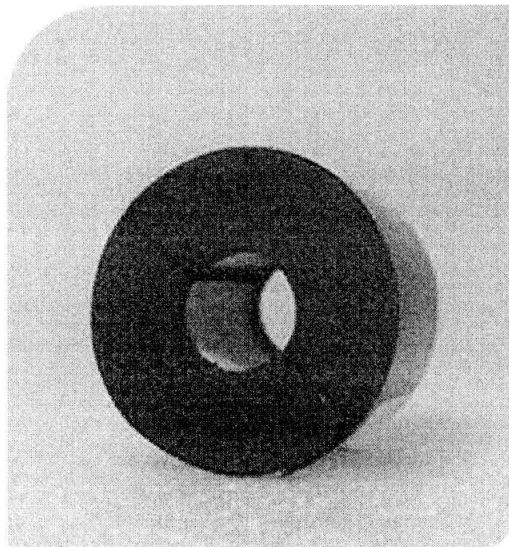

### SUPORTE VIDOFIX

Suporte em espuma elastomérica com núcleo rígido e capa externa em pvc para proteção mecânica.

[MAIS DETALHES](#)

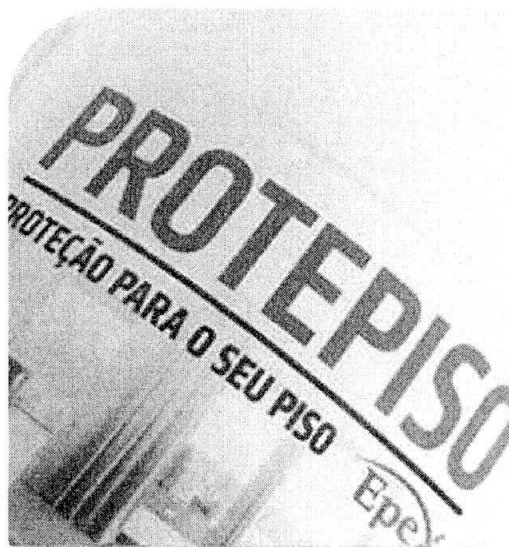

### PROTEPISO

Manta protetora de pisos em polietileno expandido com filme de PEAD.

[MAIS DETALHES](#)

# Blog

Inspirações, tendências e lançamentos

[VER TODAS](#)

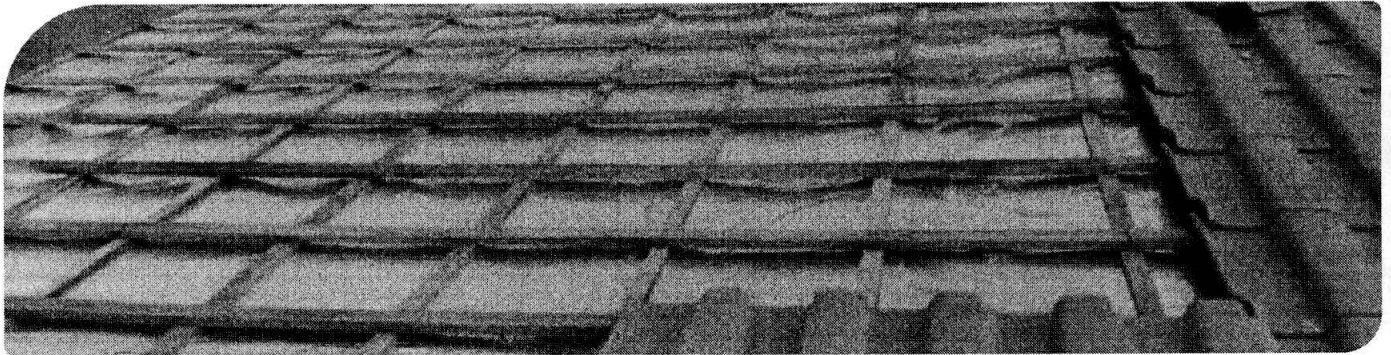

## Isolamento Térmico

Você sabia que o isolamento térmico é fundamental para ajudar na economia de energia? A maior parte das pessoas não sabe sobre isso, o que poderia ajudá-las a economizar bastante nas contas da empresa.

[CONHEÇA](#)



## Termografia: 5 razões para você contratar um serviço de análise termográfica

[CONHEÇA](#)

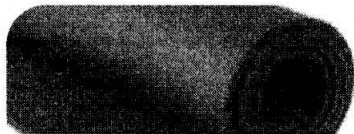

## Espuma elastomérica

[CONHEÇA](#)



Empresa

Produtos

Comercial

Calculadora Wincell

Mídias

Fale conosco

Rua Pomerode, 2131 - Salto do Norte -  
Blumenau - SC

(47) 3331-1300

vendas@epexind.com.br



 Natela - Soluções Web

Home > Produtos > Tubos para Refrigeração

### Produtos

- > Barras, Vergalhões e Perfis
- > Laminados
- > Fios
- > Termotubos e Conexões
- > Tubos para Refrigeração
- > Tubos para Aplicação Industrial
- > Bronze
- > Capas de Bronze TM 23
- > Anodos, Lingotes e Granalhas
- > Tubos de Alumínio
- > Barramentos de Alumínio para fins Elétricos



## Tubos para Refrigeração

Conteúdo técnico

Solicite um orçamento



- › Capas de Bronze TM 23
- › Anodos, Lingotes e Granalhas
- › Tubos de Alumínio
- › Barramentos de Alumínio para fins Elétricos

## Tubos para Refrigeração

Conteúdo técnico

Solicite um orçamento

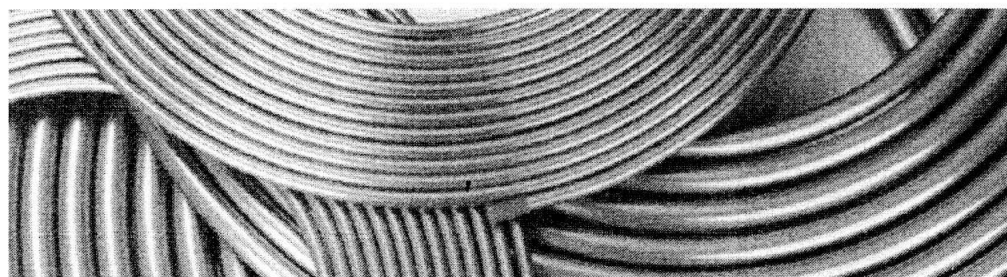

Os tubos drysealed lisos e ranhurados sem costura e pancakes são produzidos conforme as normas NBR 7541, ASTM B743, B280 e B903 em cobre fosforoso, liga UNS-C12200, recozidos e fornecidos em rolos com pontas seladas. Além de serem altamente resistentes e não absorverem materiais orgânicos, possuem excelente aplicação na fabricação e instalação de sistemas de refrigeração, ar-condicionado, compressores, linha branca, refrigeradores comerciais, evaporadores, trocadores de calor, conexões, purificadores de água, entre outros.

**Tubos Drysealed** – Tubos de cobre fosforado sem costura, os quais podem ser obtidos pelo processo de extrusão, ou pelo novo processo "cast and roll", baseado na laminação de um tubo fabricado em fundição contínua. Estes materiais podem ser fabricados em diversas medidas, as quais variam de Ø4,76 mm até Ø22,22 mm, e em várias espessuras de parede. Visando facilitar pequenas instalações, estes tubos também podem ser fabricados em forma de pancakes, com dimensões padronizadas, dispensando o uso de soldas e diminuindo a quantidade de conexões.

**Tubos Ranhurados** - Tubos de cobre sem costura, com a conformação de ranhuras em seu diâmetro interno. Estas ranhuras formam um conjunto de aletas, aumentando significativamente a área interna deste tubo em

diminuindo a quantidade de conexões.

**Tubos Ranhurados** - Tubos de cobre sem costura, com a conformação de ranhuras em seu diâmetro interno. Estas ranhuras formam um conjunto de aletas, aumentando significativamente a área interna deste tubo em comparação ao tubo liso, propiciando um ganho da troca térmica e um conseqüente aumento do desempenho dos equipamentos trocadores de calor, os quais podem ser projetados em tamanhos reduzidos.

<< anterior | próximo >>

**Canais de atendimento**

**Recepção**  
(+55) 11 4366-9777

**Vendas**  
(+55) 11 4366-9799  
vendas@termomecanica.com.br

**Assistência Técnica**  
(+55) 11 4366-9762  
engenharia@termomecanica.com.br

A Termomecanica, classificada entre as maiores indústrias privadas brasileiras, é líder no setor de transformação de metais não ferrosos (cobre e suas ligas).

[Termos de uso.](#)

Copyright © 2021 Termomecanica - São Paulo S.A. Todos os direitos reservados.



**Acesso ao B2B TM**

E-mail

Senha

1º acesso? [Clique aqui.](#) | Esqueceu sua senha? [Clique aqui.](#)

REPÚBLICA FEDERATIVA DO BRASIL  
MINISTÉRIO DAS CIDADES  
DEPARTAMENTO NACIONAL DE TRÁNSITO  
CARTEIRA NACIONAL DE HABILITAÇÃO

VÁLIDA EM TODOS  
OS TERRITÓRIOS NACIONAIS  
1073290296

NOME  
MARCO ANTONIO TENORIO DA SILVA

DOC. IDENTIDADE / CRL. BRASILEIRO / UF  
90522632661CRJ

DT. EXP. DATA NASCIMENTO  
626.630.387-60 15/03/1960

FILIAÇÃO  
OTAVIO PACHECO DA  
SILVA  
Terezinha de Jesus da  
SILVA

EMPRESA: ACC. CAT. HAB.  
B

Nº REGISTRO VALIDEZ EF. HABILITAÇÃO  
01175534131 10/03/2020 23/02/1981

OBSERVAÇÕES  
A

PROIBIDO PLASTIFICAR  
1073290296

ADMINISTRAÇÃO DE PORTADORES  
LOCAL RIO DE JANEIRO, RJ DATA EMISSÃO 12/03/2015

94141839071  
RJ435528785

DISTRITO (RIO DE JANEIRO)



33.6.0033320-2

Empresário Individual com Responsabilidade Limitada

Empresa de Pequeno Porte

Nº do Protocolo

00-2018/113283-4

Recebido em 30/05/2018

JUCERJA

Último arquivamento:  
00003180765 - 16/04/2018

NIRE: 33.6.0033320-2

INFORMATEL COMERCIAL EIRELI EPP

Boleto(s): 102716867

Hash: 6990AB99-F529-4608-B57B-1E3B2701EC5C

Orgão	Calculado	Pago
Junta	193,00	193,00
DNRC	21,00	21,00

### TERMO DE AUTENTICAÇÃO

INFORMATEL COMERCIAL EIRELI EPP

Código Atc

Eventos

002

Cód	Qtde.	Descrição do Ato / Evento
021	1	Alteração / Alteração de Dados (Exceto Nome Empresarial)
307	1	Alteração / Reenquadramento de Microempresa como Empresa de Pequeno Porte
XXX	XX	XX
XXX	XX	XX

CERTIFICO O DEFERIMENTO POR MARIA GORETE DANTAS BASTILHO SOB O NÚMERO E DATA ABAIXO:

NIRE / Arquivamento	CNPJ	Endereço / Endereço completo no exterior	Bairro	Município	Estado
00003202361	12.852.917/0001-01	Rua COMANDANTE VERGUEIRO DA CRUZ 149	Olaria	Rio de Janeiro	RJ
XXXXXXXXXX	XX.XXX.XXX/XXXX-XX	XXXXXXXXXXXXXXXXXXXXXXXXXXXX	XXXXXXXXXXXXXXXXXXXX	XXXXXXXXXX	XX
XXXXXXXXXX	XX.XXX.XXX/XXXX-XX	XXXXXXXXXXXXXXXXXXXXXXXXXXXX	XXXXXXXXXXXXXXXXXXXX	XXXXXXXXXX	XX
XXXXXXXXXX	XX.XXX.XXX/XXXX-XX	XXXXXXXXXXXXXXXXXXXXXXXXXXXX	XXXXXXXXXXXXXXXXXXXX	XXXXXXXXXX	XX
XXXXXXXXXX	XX.XXX.XXX/XXXX-XX	XXXXXXXXXXXXXXXXXXXXXXXXXXXX	XXXXXXXXXXXXXXXXXXXX	XXXXXXXXXX	XX
XXXXXXXXXX	XX.XXX.XXX/XXXX-XX	XXXXXXXXXXXXXXXXXXXXXXXXXXXX	XXXXXXXXXXXXXXXXXXXX	XXXXXXXXXX	XX
XXXXXXXXXX	XX.XXX.XXX/XXXX-XX	XXXXXXXXXXXXXXXXXXXXXXXXXXXX	XXXXXXXXXXXXXXXXXXXX	XXXXXXXXXX	XX
XXXXXXXXXX	XX.XXX.XXX/XXXX-XX	XXXXXXXXXXXXXXXXXXXXXXXXXXXX	XXXXXXXXXXXXXXXXXXXX	XXXXXXXXXX	XX
XXXXXXXXXX	XX.XXX.XXX/XXXX-XX	XXXXXXXXXXXXXXXXXXXXXXXXXXXX	XXXXXXXXXXXXXXXXXXXX	XXXXXXXXXX	XX
XXXXXXXXXX	XX.XXX.XXX/XXXX-XX	XXXXXXXXXXXXXXXXXXXXXXXXXXXX	XXXXXXXXXXXXXXXXXXXX	XXXXXXXXXX	XX
XXXXXXXXXX	XX.XXX.XXX/XXXX-XX	XXXXXXXXXXXXXXXXXXXXXXXXXXXX	XXXXXXXXXXXXXXXXXXXX	XXXXXXXXXX	XX
XXXXXXXXXX	XX.XXX.XXX/XXXX-XX	XXXXXXXXXXXXXXXXXXXXXXXXXXXX	XXXXXXXXXXXXXXXXXXXX	XXXXXXXXXX	XX
XXXXXXXXXX	XX.XXX.XXX/XXXX-XX	XXXXXXXXXXXXXXXXXXXXXXXXXXXX	XXXXXXXXXXXXXXXXXXXX	XXXXXXXXXX	XX
XXXXXXXXXX	XX.XXX.XXX/XXXX-XX	XXXXXXXXXXXXXXXXXXXXXXXXXXXX	XXXXXXXXXXXXXXXXXXXX	XXXXXXXXXX	XX
XXXXXXXXXX	XX.XXX.XXX/XXXX-XX	XXXXXXXXXXXXXXXXXXXXXXXXXXXX	XXXXXXXXXXXXXXXXXXXX	XXXXXXXXXX	XX
XXXXXXXXXX	XX.XXX.XXX/XXXX-XX	XXXXXXXXXXXXXXXXXXXXXXXXXXXX	XXXXXXXXXXXXXXXXXXXX	XXXXXXXXXX	XX
XXXXXXXXXX	XX.XXX.XXX/XXXX-XX	XXXXXXXXXXXXXXXXXXXXXXXXXXXX	XXXXXXXXXXXXXXXXXXXX	XXXXXXXXXX	XX
XXXXXXXXXX	XX.XXX.XXX/XXXX-XX	XXXXXXXXXXXXXXXXXXXXXXXXXXXX	XXXXXXXXXXXXXXXXXXXX	XXXXXXXXXX	XX
XXXXXXXXXX	XX.XXX.XXX/XXXX-XX	XXXXXXXXXXXXXXXXXXXXXXXXXXXX	XXXXXXXXXXXXXXXXXXXX	XXXXXXXXXX	XX
XXXXXXXXXX	XX.XXX.XXX/XXXX-XX	XXXXXXXXXXXXXXXXXXXXXXXXXXXX	XXXXXXXXXXXXXXXXXXXX	XXXXXXXXXX	XX
XXXXXXXXXX	XX.XXX.XXX/XXXX-XX	XXXXXXXXXXXXXXXXXXXXXXXXXXXX	XXXXXXXXXXXXXXXXXXXX	XXXXXXXXXX	XX
XXXXXXXXXX	XX.XXX.XXX/XXXX-XX	XXXXXXXXXXXXXXXXXXXXXXXXXXXX	XXXXXXXXXXXXXXXXXXXX	XXXXXXXXXX	XX
XXXXXXXXXX	XX.XXX.XXX/XXXX-XX	XXXXXXXXXXXXXXXXXXXXXXXXXXXX	XXXXXXXXXXXXXXXXXXXX	XXXXXXXXXX	XX
XXXXXXXXXX	XX.XXX.XXX/XXXX-XX	XXXXXXXXXXXXXXXXXXXXXXXXXXXX	XXXXXXXXXXXXXXXXXXXX	XXXXXXXXXX	XX
XXXXXXXXXX	XX.XXX.XXX/XXXX-XX	XXXXXXXXXXXXXXXXXXXXXXXXXXXX	XXXXXXXXXXXXXXXXXXXX	XXXXXXXXXX	XX
XXXXXXXXXX	XX.XXX.XXX/XXXX-XX	XXXXXXXXXXXXXXXXXXXXXXXXXXXX	XXXXXXXXXXXXXXXXXXXX	XXXXXXXXXX	XX

Deferido em 30/05/2018 e arquivado em 04/06/2018



Bernardo Feijó Sampaio Berwanger



Nº de Páginas: 8  
Capa Nº Páginas: 1/1

SECRETÁRIO GERAL

00-2018/113283-4

Observação:



Presidência da República  
Secretaria de Micro e Pequena Empresa  
Secretaria de Racionalização e Simplificação  
Departamento de Registro Empresarial e Integração  
Junta Comercial do Estado do Rio de Janeiro

NIRE (DA SEDE OU DA FILIAL QUANDO A SEDE FOR EM OUTRA UF)

**33.6.0033320-2**

Tipo Jurídico

**Empresário Individual com Responsabilidade Limitada**

Porte Empresarial

**Microempresa**

**00-2018/113283-4** 30/05/2018 - 14:05:50  
**JUCERJA**

Último Arquivamento:  
00003180765 - 16/04/2018

NIRE: 33.6.0033320-2  
INFORMATEL COMERCIAL EIRELI ME

Órgão	Calculado	Pago
Junta	193,00	193,00
DREI	21,00	21,00

Boleto(s): 102716867

Hash: 6990AB99-F529-4608-B578-1E3B2701E5C5



**REQUERIMENTO**

Ilmo Sr. Presidente da Junta Comercial do Estado do Rio de Janeiro

**INFORMATEL COMERCIAL EIRELI ME**

requer a v. sa o deferimento do seguinte ato:

Código do Ato	Código Evento	Qtde.	Descrição do ato / Descrição do evento
002	021	1	Alteração / Alteração de Dados (Exceto Nome Empresarial)
	307	1	Alteração / Reenquadramento de Microempresa como Empresa de Pequeno Porte
xxx	xxx	xxx	XX
xxx	xxx	xxx	XX
xxx	xxx	xxx	XX

*João de Sá*  
Local  
  
28/05/2018  
Data

Representante legal da empresa

Nome:	Marcos Antonio Pereira da Silva
Assinatura:	<i>[assinatura]</i>
Telefone de contato:	3398-5344
E-mail:	contador@contabilidadoralquiere.com.br
Tipo de documento:	Híbrido
Data de criação:	28/05/2018
Data da 1ª entrada:	



00-2018/113283-4

[https://mail.google.com/\\_scs/mail-static/\\_js/k=gmail.main.pt\\_BR.ylpWPM6Hbkg.O/...](https://mail.google.com/_scs/mail-static/_js/k=gmail.main.pt_BR.ylpWPM6Hbkg.O/...) 29/05/2018

Junta Comercial do Estado do Rio de Janeiro  
 Empresa: INFORMATEL COMERCIAL EIRELI ME  
 NIRE: 336.0033320-2 Protocolo: 00-2018/113283-4 Data do protocolo: 30/05/2018  
 CERTIFICO O ARQUIVAMENTO em 04/06/2018 SOB O NÚMERO 00003202361 e demais constantes do termo de autenticação.  
 Autenticação: 5CF94D14F9A9DF8E8F6FB965AF2A88161D2519FACE37729767EF9A0CDD8A2CB5E6  
 Para validar o documento acesse <http://www.jucerja.rj.gov.br/servicos/chanceladigital>, informe o n° de protocolo.



**PRIMEIRA ALTERAÇÃO CONTRATUAL DA EMPRESA INDIVIDUAL DE  
RESPONSABILIDADE LIMITADA – EIRELI.  
INFORMATTEL COMERCIAL EIRELI.  
CNPJ: 12.852.917/0001-01  
NIRE: 33.6.0033320-2**

MARCO ANTONIO TENÓRIO DA SILVA, brasileiro, nascido em 15/03/1960, divorciado, empresário, CPF numero 626.630.387-68, CARTEIRA NACIONAL DE HABILITAÇÃO, numero: 01175536131, expedida pelo DETRAN - RJ, residente e domiciliado à Rua Maria Lopes, 329, Madureira, Rio de Janeiro – RJ. CEP: 21.310-050. Titular da Empresa Individual de Responsabilidade Limitada – EIRELI., denominada: **INFORMATTEL COMERCIAL EIRELI**, com sede à Rua Comandante Vergueiro da Cruz, numero 149 - parte, em Olaria, Rio de Janeiro – RJ. CEP: 21.021-020, registrada na JUCERJA em 06/04/2016, sob o NIRE: 33.6.0033320-2, inscrita no CNPJ sob o número 12.852.917/0001-01, com fulcro no artigo 980-A, da Lei número 10.406/2002, resolve alterar o seu contrato social, nos termos das cláusulas e condições a seguir:

**CLÁUSULA PRIMEIRA:** O Capital Social de R\$ 200.000,00 (Duzentos Mil Reais), é majorado para R\$ 400.000,00 (Quatrocentos Mil Reais), sendo a parte majorada de R\$ 200.000,00 (Duzentos Mil Reais) proveniente da conta de lucros acumulados, totalmente integralizado em moeda corrente do país.

**CONSOLIDAÇÃO DO CONTRATO SOCIAL:**

Consoante a alteração realizada, a sociedade resolve consolidar o seu contrato social sob as cláusulas e condições abaixo:

MARCO ANTONIO TENÓRIO DA SILVA, brasileiro, nascido em 15/03/1960, divorciado, empresário, CPF número 626.630.387-68, CARTEIRA NACIONAL DE HABILITAÇÃO, numero: 01175536131, expedida pelo DETRAN - RJ, residente e domiciliado à Rua Maria Lopes, 329, Madureira, Rio de Janeiro – RJ. CEP: 21.310-050. Titular da Empresa Individual de Responsabilidade Limitada – EIRELI., denominada: **INFORMATTEL COMERCIAL EIRELI**, registrada na JUCERJA em 06/04/2016, sob o NIRE: 33.6.0033320-2, inscrita no CNPJ sob o número 12.852.917/0001-01, com fulcro no artigo 980-A, da Lei número 10.406/2002, resolve consolidar o seu contrato social, conforme as cláusulas e condições a seguir:

**DO NOME EMPRESARIAL, DA SEDE E DAS FILIAIS**

**CLÁUSULA PRIMEIRA.** A empresa girará sob o nome empresarial: INFORMATTEL COMERCIAL EIRELI.



Junta Comercial do Estado do Rio de Janeiro

Empresa: INFORMATTEL COMERCIAL EIRELI ME

NIRE: 33.6.0033320-2 Protocolo: 00-2018/113283-4 Data do protocolo: 30/05/2018

CERTIFICO O ARQUIVAMENTO em 04/06/2018 SOB O NÚMERO 00005290361 e demais constantes do termo de autenticação.

Autenticação: 5C994D14F9A9DF9DF6FB965AF2A9816102519FAC037729707E9FA0DD0A20B5E6

Para validar o documento acesse <http://www.jucerja.rj.gov.br/servicos/chanceladigital>, informe o n.º de protocolo.

Pag. 3/8



**CLÁUSULA SEGUNDA.** A empresa terá sua sede: Rua Comandante Vergueiro da Cruz, numero 149 - Parte, em Olaria, Rio de Janeiro – RJ. CEP: 21.021-020.

**CLÁUSULA TERCEIRA.** A empresa poderá, a qualquer tempo, abrir ou fechar filial ou outra dependência, mediante alteração do ato constitutivo.

### DO OBJETO E DA DURAÇÃO

**CLÁUSULA QUARTA.** A sociedade terá por objeto social: Comércio Atacadista de suprimentos para informática; Comércio Atacadista de equipamentos elétricos de uso pessoal e doméstico; Comércio Atacadista de produtos de higiene, limpeza e conservação domiciliar; Comércio Atacadista de artigos de escritório e papelaria; Instalação e manutenção de sistemas centrais de ar condicionado, de ventilação e refrigeração; Aluguel de palcos, coberturas e outras estruturas de uso temporário, exceto andaimes; Impressão de material para outros usos; Instalação de máquinas e equipamentos industriais; Instalação e manutenção elétrica; Serviços de pintura de edifícios em geral; Outras obras de acabamento da construção; Comercio por atacado de peças e acessórios novos para veículos automotores; Comércio Atacadista de artigos de cama, mesa e banho; Comércio Atacadista de roupas e acessórios para uso profissional e de segurança do trabalho; Comércio Atacadista de instrumentos e materiais para uso médico, cirúrgico, hospitalar e de laboratórios; Comércio Atacadista de produtos de higiene pessoal; Comércio Atacadista de aparelhos eletrônicos de uso pessoal e doméstico; Comércio Atacadista de móveis e artigos de colchoaria; Comércio Atacadista de outros equipamentos e artigos de uso pessoal e doméstico não especificados anteriormente; Comércio Atacadista de equipamentos de informática; Comércio Atacadista de componentes eletrônicos e equipamentos de telefonia e comunicação; Comércio Atacadista de máquinas equipamentos para terraplanagem, mineração e construção; partes e peças; Comércio Atacadista de máquinas e equipamentos para uso industrial, partes e peças; Comércio Atacadista de máquinas e equipamentos para uso comercial; partes e peças; Comércio Atacadista de máquinas, aparelhos e equipamentos para uso odonto-médico-hospitalar; partes e peças; Comércio Atacadista de outras máquinas e equipamentos não especificados anteriormente; partes e peças; Comércio Atacadista de ferragens e ferramentas; Comércio Atacadista de material elétrico; Comércio Atacadista de materiais para construção em geral; Comércio Atacadista de embalagens; Comércio Atacadista de mercadorias em geral, sem predominância de alimentos ou de insumos agropecuários; Recarga de cartuchos para equipamentos de informática; Aluguel de máquinas e equipamentos para construção sem operador, exceto andaimes; Aluguel de andaimes; Fotocópias; Reparação e manutenção de computadores e de equipamentos periféricos; Reparação e manutenção de equipamentos eletroeletrônicos de uso pessoal e doméstico; Reparação e manutenção de outros objetos e equipamentos pessoais e domésticos não especificados anteriormente; Comércio Atacadista de água mineral;

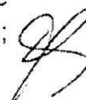

Junta Comercial do Estado do Rio de Janeiro

Empresa: INFORMATTEL COMERCIAL EIRELI ME

NIRE: 336.0033320-2 Protocolo: 00-2018/113283-4 Data do protocolo: 30/05/2018

CERTIFICO O ARQUIVAMENTO em 04/06/2018 SOB O NÚMERO 00003202361 e demais constantes do termo de autenticação.

Autenticação: 5CF94D14F9A3CFE9F6FB965AF2A88161D2B18FAC60729707EFAUDD0A2C8E6

Para validar o documento acesse <http://www.jucerja.rj.gov.br/servicos/chanceladigital>, informe o n° de protocolo.

Pag. 4/8

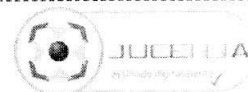

Comércio Atacadista de alimentos para animais; Comércio Atacadista de cosméticos e produtos de perfumaria; Comércio Atacadista de livros, jornais e outras publicações, impressão de livros, revistas e outras publicações periódicas, Comércio Atacadista de vidros, espelhos e vitrais; Reparação e manutenção de outros objetos e equipamentos pessoais e domésticos não especificados anteriormente; Instalações hidráulicas, sanitárias e de gás; Manutenção e reparação de máquinas e equipamentos para uso geral não especificados anteriormente; Atividades Paisagísticas; Aluguel de outros objetos pessoais e domésticos não especificados anteriormente; Aluguel de máquinas e equipamentos para escritório; Aluguel de outras máquinas e equipamentos comerciais e industriais não especificados anteriormente, sem operador; Locação de automóveis sem condutor; Reparação de artigos do mobiliário; Construção de edifícios e Serviços de organização de feiras, congressos, exposições e festas.

**CLÁUSULA QUINTA.** A empresa iniciou suas atividades em 12/11/2010, através da sua antecessora INFORMATTEL COMERCIAL LTDA. ME. inscrita na JUCERJA sob o NIRE número 33.2.0881866-6, e o seu prazo de duração é por tempo indeterminado.

#### DO CAPITAL

**CLÁUSULA SEXTA.** A empresa terá o capital de R\$ 400.000,00 ( Quatrocentos Mil Reais), dividido em 400.00 (Quatrocentos Mil) quotas de capital, no valor de R\$ 1,00 (Um Real) cada uma, totalmente subscrito e integralizado, em moeda corrente nacional, de responsabilidade do titular.

**CLÁUSULA SÉTIMA.** A responsabilidade do titular é restrita ao valor do capital integralizado.

#### DA ADMINISTRAÇÃO

**CLÁUSULA OITAVA.** A administração da empresa caberá ISOLADAMENTE a MARCO ANTONIO TENÓRIO DA SILVA, com os poderes e atribuições de representação ativa e passiva, judicial e extrajudicialmente, podendo praticar todos os atos compreendidos no objeto, sempre de interesse da empresa, autorizado o uso do nome empresarial.

#### DO BALANÇO PATRIMONIAL DOS LUCROS E PERDAS

**CLÁUSULA NONA.** Ao término de cada exercício da empresa, em 31 de dezembro, proceder-se-á a elaboração do inventário, do balanço patrimonial e do balanço de resultado econômico, cabendo ao titular, os lucros ou perdas apurados.

Parágrafo único – A empresa, por resolução de seu titular, poderá distribuir lucros em períodos inferiores ao anual, desde que levantado o resultado em balanço contábil especial para o período.



Junta Comercial do Estado do Rio de Janeiro

Empresa: INFORMATTEL COMERCIAL EIRELI ME

NIRE: 336.0033320-2 Protocolo: 00-2018/113293-4 Data do protocolo: 30/05/2018

CERTIFICO O ARQUIVAMENTO em 04/06/2018 SOB O NÚMERO 00005202361 e demais constantes do termo de autenticação.

Autenticação: 5CF84D14F9A9DF9EF6FB965AF2A88161D2519FACE07729707E9FA00D0A20B5E6

Para validar o documento acesse <http://www.jucerja.rj.gov.br/servicos/chanceladigital>, informe o n.º de protocolo. Pag. 5/8



## DO FALECIMENTO

**CLÁUSULA DÉCIMA.** Falecendo ou interditado o titular, a empresa continuará sua atividade com os herdeiros ou sucessores. Não sendo possível ou inexistindo interesse destes, o valor de seus haveres será apurado e liquidado com base na situação patrimonial da empresa, à data da resolução, verificada em balanço especialmente levantado.

## DA DECLARAÇÃO DE DESIMPEDIMENTO

**CLÁUSULA DÉCIMA PRIMEIRA.** O Administrador declara, sob as penas da lei, que não está impedido de exercer a administração da empresa, por lei especial ou em virtude de condenação criminal, ou por se encontrar sob os efeitos dela, a pena que vede, ainda que temporariamente, o acesso a cargos públicos, ou por crime falimentar, de prevaricação, peita ou suborno, concussão, peculato ou contra a economia popular, contra o sistema financeiro nacional, contra normas de defesa da concorrência, contra as relações de consumo, fé pública ou propriedade.

**CLÁUSULA DÉCIMA SEGUNDA.** O titular da empresa declara, sob as penas da lei, que não participa de outra empresa da mesma modalidade, estando desimpedido para constituir a presente EIRELI.

## DO FORO

**CLÁUSULA DÉCIMA TERCEIRA.** Fica eleito o foro de RIO DE JANEIRO para o exercício e o cumprimento dos direitos e obrigações resultantes deste ato constitutivo

RIO DE JANEIRO, 28 de Maio de 2018.

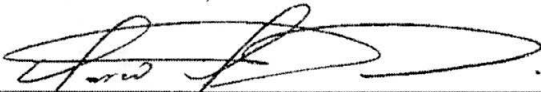
  
\_\_\_\_\_  
MARCO ANTONIO TENÓRIO DA SILVA  
CPF: 626.630.387-68

Presidência da República  
Secretaria da Micro e Pequena Empresa  
Secretaria de Racionalização e Simplificação  
Departamento de Registro Empresarial e Integração  
JUNTA COMERCIAL DO ESTADO DO RIO DE JANEIRO

### DECLARAÇÃO DE REENQUADRAMENTO DE ME PARA EPP

Ilmo. Sr. Presidente da Junta Comercial do Estado do Rio de Janeiro

A Empresa (EIRELI) INFORMATTEL COMERCIAL EIRELI ME, com ato constitutivo registrado da Junta Comercial em 06/04/2016, NIRE 33.6.0033320-2, CNPJ 12.852.917/0001-01, estabelecida no(a) RUA COMANDANTE VERGUEIRO DA CRUZ, 149, -PARTE, OLARIA, RIO DE JANEIRO, RJ, CEP: 21.021-020, requer a Vossa Senhoria o arquivamento do presente instrumento e declara, sob as penas da Lei, que se reenquadra da condição de MICROEMPRESA para EMPRESA DE PEQUENO PORTE, nos termos da Lei Complementar nº 123, de 14/12/2006.

Ato: 002 - Alteração

Evento: 307 - Reenquadramento de Microempresa como Empresa de Pequeno Porte

RIO DE JANEIRO, 28 de maio de 2018

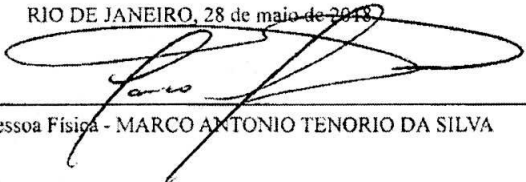
  
Titular Pessoa Física - MARCO ANTONIO TENORIO DA SILVA

Para uso exclusivo da Junta Comercial:

DEFERIDO EM ____/____/____
----------------------------

Etiqueta de Registro
----------------------

Viabilidade: DBE RJ7739972412852917000101

Junta Comercial do Estado do Rio de Janeiro

Empresa: INFORMATTEL COMERCIAL EIRELI ME

NIRE: 336.0033320-2 Protocolo: 00-2018/113283-4 Data do protocolo: 30/05/2018

CERTIFICO O ARQUIVAMENTO em 04/06/2018 SOB O NUMERO 00003202361 e demais constantes do termo de autenticação.

Autenticação: 3CF94014F9A9DF9EF6FB965AF2A88161D2519FACE0729707E9FA0DD0A20B5E6

Para validar o documento acesse <http://www.jucerja.rj.gov.br/servicos/chanceladigital>, informe o nº de protocolo.

Pag. 7/8





## REPÚBLICA FEDERATIVA DO BRASIL

## CADASTRO NACIONAL DA PESSOA JURÍDICA - CNPJ

## DOCUMENTO BÁSICO DE ENTRADA DO CNPJ

A análise e o deferimento deste documento serão efetuados pelo seguinte órgão:

- Junta Comercial do Estado do Rio de Janeiro

CÓDIGO DE ACESSO  
RJ.77.39.97.24 - 12.852.917.000.101

## 01. IDENTIFICAÇÃO

NOME EMPRESARIAL (firma ou denominação) INFORMATEL COMERCIAL EIRELI	Nº DE INSCRIÇÃO NO CNPJ 12.852.917/0001-01
--	---

## 02. MOTIVO DO PREENCHIMENTO

RELAÇÃO DOS EVENTOS SOLICITADOS / DATA DO EVENTO

247 Alteração de capital social  
222 Alteração do Porte da Empresa  
Quadro de Sócios e Administradores - QSA

## 03. DOCUMENTOS APRESENTADOS

FCPJ  QSA

## 04. IDENTIFICAÇÃO DO PREPOSTO

NOME DO PREPOSTO	CPF DO PREPOSTO
------------------	-----------------

## 05. IDENTIFICAÇÃO DO REPRESENTANTE DA PESSOA JURÍDICA

<input checked="" type="checkbox"/> Responsável	<input type="checkbox"/> Preposto
NOME MARCO ANTONIO TENORIO DA SILVA	CPF 626.630.387-68
LOCAL E DATA R.S. 28 de Maio de 2018.	ASSINATURA (com firma reconhecida) <i>Marco Antonio Tenorio da Silva</i>

## 06. RECONHECIMENTO DE FIRMA

IDENTIFICAÇÃO DO CARTÓRIO

## 07. RECIBO DE ENTREGA

CARIMBO COM DATA E ASSINATURA DO FUNCIONÁRIO DA UNIDADE  
CADASTRADORA

Aprovado pela Instrução Normativa RFB nº 1.634, de 06 de maio de 2016

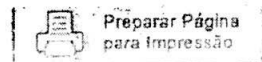





# REPÚBLICA FEDERATIVA DO BRASIL

## CADASTRO NACIONAL DA PESSOA JURÍDICA

NÚMERO DE INSCRIÇÃO <b>12.852.917/0001-01</b> MATRIZ	<b>COMPROVANTE DE INSCRIÇÃO E DE SITUAÇÃO CADASTRAL</b>	DATA DE ABERTURA <b>12/11/2010</b>
NOME EMPRESARIAL <b>INFORMATEL COMERCIAL EIRELI</b>		
TÍTULO DO ESTABELECIMENTO (NOME DE FANTASIA) *****		PORTE <b>EPP</b>
CÓDIGO E DESCRIÇÃO DA ATIVIDADE ECONÔMICA PRINCIPAL <b>46.51-6-02 - Comércio atacadista de suprimentos para informática</b>		
CÓDIGO E DESCRIÇÃO DAS ATIVIDADES ECONÔMICAS SECUNDÁRIAS <b>18.13-0-99 - Impressão de material para outros usos</b> <b>33.21-0-00 - Instalação de máquinas e equipamentos industriais</b> <b>43.21-5-00 - Instalação e manutenção elétrica</b> <b>43.22-3-02 - Instalação e manutenção de sistemas centrais de ar condicionado, de ventilação e refrigeração</b> <b>43.30-4-04 - Serviços de pintura de edifícios em geral</b> <b>43.30-4-99 - Outras obras de acabamento da construção</b> <b>45.30-7-01 - Comércio por atacado de peças e acessórios novos para veículos automotores</b> <b>46.41-9-02 - Comércio atacadista de artigos de cama, mesa e banho</b> <b>46.42-7-02 - Comércio atacadista de roupas e acessórios para uso profissional e de segurança do trabalho</b> <b>46.45-1-01 - Comércio atacadista de instrumentos e materiais para uso médico, cirúrgico, hospitalar e de laboratórios</b> <b>46.46-0-02 - Comércio atacadista de produtos de higiene pessoal</b> <b>46.49-4-02 - Comércio atacadista de aparelhos eletrônicos de uso pessoal e doméstico</b> <b>46.49-4-04 - Comércio atacadista de móveis e artigos de colchoaria</b> <b>46.49-4-99 - Comércio atacadista de outros equipamentos e artigos de uso pessoal e doméstico não especificados anteriormente</b> <b>46.51-6-01 - Comércio atacadista de equipamentos de informática</b> <b>46.52-4-00 - Comércio atacadista de componentes eletrônicos e equipamentos de telefonia e comunicação</b> <b>46.62-1-00 - Comércio atacadista de máquinas, equipamentos para terraplenagem, mineração e construção; partes e peças</b> <b>46.63-0-00 - Comércio atacadista de Máquinas e equipamentos para uso industrial; partes e peças</b> <b>46.64-8-00 - Comércio atacadista de máquinas, aparelhos e equipamentos para uso odonto-médico-hospitalar; partes e peças</b> <b>46.65-6-00 - Comércio atacadista de máquinas e equipamentos para uso comercial; partes e peças</b>		
CÓDIGO E DESCRIÇÃO DA NATUREZA JURÍDICA <b>230-5 - Empresa Individual de Responsabilidade Limitada (de Natureza Empresári</b>		
LOGRADOURO <b>R COMANDANTE VERGUEIRO DA CRUZ</b>	NÚMERO <b>149</b>	COMPLEMENTO <b>PARTE</b>
CEP <b>21.021-020</b>	BAIRRO/DISTRITO <b>OLARIA</b>	MUNICÍPIO <b>RIO DE JANEIRO</b>
		UF <b>RJ</b>
ENDEREÇO ELETRÔNICO <b>COMERCIAL@INFORMATEL.NET.BR</b>		TELEFONE <b>(21) 2233-5827</b>
ENTE FEDERATIVO RESPONSÁVEL (EFR) *****		
SITUAÇÃO CADASTRAL <b>ATIVA</b>	DATA DA SITUAÇÃO CADASTRAL <b>12/11/2010</b>	
MOTIVO DE SITUAÇÃO CADASTRAL		
SITUAÇÃO ESPECIAL *****	DATA DA SITUAÇÃO ESPECIAL *****	

Aprovado pela Instrução Normativa RFB nº 1.863, de 27 de dezembro de 2018.

22/10/2020

Emitido no dia **22/10/2020** às **09:39:15** (data e hora de Brasília).

Página: **1/3**



**REPÚBLICA FEDERATIVA DO BRASIL**  
**CADASTRO NACIONAL DA PESSOA JURÍDICA**

NUMERO DE INSCRIÇÃO 12.852.917/0001-01 MATRIZ	<b>COMPROVANTE DE INSCRIÇÃO E DE SITUAÇÃO CADASTRAL</b>	DATA DE ABERTURA 12/11/2010
NOME EMPRESARIAL <b>INFORMATEL COMERCIAL EIRELI</b>		
CÓDIGO E DESCRIÇÃO DAS ATIVIDADES ECONÔMICAS SECUNDÁRIAS 46.69-9-99 - Comércio atacadista de outras máquinas e equipamentos não especificados anteriormente; partes e peças 46.72-9-00 - Comércio atacadista de ferragens e ferramentas 46.73-7-00 - Comércio atacadista de material elétrico 46.79-6-99 - Comércio atacadista de materiais de construção em geral 46.80-0-02 - Comércio atacadista de embalagens 46.93-1-00 - Comércio atacadista de mercadorias em geral, sem predominância de alimentos ou de insumos agropecuários 77.32-2-01 - Aluguel de máquinas e equipamentos para construção sem operador, exceto andaimes 77.32-2-02 - Aluguel de andaimes 77.39-0-03 - Aluguel de palcos, coberturas e outras estruturas de uso temporário, exceto andaimes 82.19-9-01 - Fotocópias 95.11-8-00 - Reparação e manutenção de computadores e de equipamentos periféricos 95.21-5-00 - Reparação e manutenção de equipamentos eletroeletrônicos de uso pessoal e doméstico 95.29-1-99 - Reparação e manutenção de outros objetos e equipamentos pessoais e domésticos não especificados anteriormente 46.23-1-09 - Comércio atacadista de alimentos para animais 46.35-4-01 - Comércio atacadista de água mineral 46.46-0-01 - Comércio atacadista de cosméticos e produtos de perfumaria 46.47-8-02 - Comércio atacadista de livros, jornais e outras publicações 46.79-6-03 - Comércio atacadista de vidros, espelhos, vitrais e molduras 18.11-3-02 - Impressão de livros, revistas e outras publicações periódicas 43.22-3-01 - Instalações hidráulicas, sanitárias e de gás		
CÓDIGO E DESCRIÇÃO DA NATUREZA JURÍDICA 230-5 - Empresa Individual de Responsabilidade Limitada (de Natureza Empresári		
LOGRADOURO <b>R COMANDANTE VERGUEIRO DA CRUZ</b>	NUMERO <b>149</b>	COMPLEMENTO <b>PARTE</b>
CEP <b>21.021-020</b>	BAIRRO/DISTRITO <b>OLARIA</b>	MUNICÍPIO <b>RIO DE JANEIRO</b>
		UF <b>RJ</b>
ENDEREÇO ELETRÔNICO <b>COMERCIAL@INFORMATEL.NET.BR</b>	TELEFONE <b>(21) 2233-5827</b>	
ENTE FEDERATIVO RESPONSÁVEL (EFR) *****		
SITUAÇÃO CADASTRAL <b>ATIVA</b>	DATA DA SITUAÇÃO CADASTRAL <b>12/11/2010</b>	
MOTIVO DE SITUAÇÃO CADASTRAL		
SITUAÇÃO ESPECIAL *****	DATA DA SITUAÇÃO ESPECIAL *****	

Aprovado pela Instrução Normativa RFB nº 1.863, de 27 de dezembro de 2018.

Emitido no dia 22/10/2020 às 09:39:15 (data e hora de Brasília).

Página: 2/3



# REPÚBLICA FEDERATIVA DO BRASIL

## CADASTRO NACIONAL DA PESSOA JURÍDICA

NÚMERO DE INSCRIÇÃO <b>12.852.917/0001-01</b> MATRIZ	<b>COMPROVANTE DE INSCRIÇÃO E DE SITUAÇÃO CADASTRAL</b>	DATA DE ABERTURA <b>12/11/2010</b>
--	---	---------------------------------------

NOME EMPRESARIAL <b>INFORMATEL COMERCIAL EIRELI</b>
--

CÓDIGO E DESCRIÇÃO DAS ATIVIDADES ECONÔMICAS SECUNDÁRIAS <b>33.14-7-10 - Manutenção e reparação de máquinas e equipamentos para uso geral não especificados anteriormente</b> <b>81.30-3-00 - Atividades paisagísticas</b> <b>77.29-2-99 - Aluguel de outros objetos pessoais e domésticos não especificados anteriormente</b> <b>77.33-1-00 - Aluguel de máquinas e equipamentos para escritórios</b> <b>77.39-0-99 - Aluguel de outras máquinas e equipamentos comerciais e industriais não especificados anteriormente, sem operador</b> <b>77.11-0-00 - Locação de automóveis sem condutor</b> <b>95.29-1-05 - Reparação de artigos do mobiliário</b> <b>41.20-4-00 - Construção de edifícios</b> <b>46.49-4-01 - Comércio atacadista de equipamentos elétricos de uso pessoal e doméstico</b> <b>46.49-4-08 - Comércio atacadista de produtos de higiene, limpeza e conservação domiciliar</b> <b>46.47-8-01 - Comércio atacadista de artigos de escritório e de papelaria</b> <b>82.30-0-01 - Serviços de organização de feiras, congressos, exposições e festas</b> <b>47.51-2-02 - Recarga de cartuchos para equipamentos de informática</b>
---

CÓDIGO E DESCRIÇÃO DA NATUREZA JURÍDICA <b>230-5 - Empresa Individual de Responsabilidade Limitada (de Natureza Empresári</b>
--

LOGRADOURO <b>R COMANDANTE VERGUEIRO DA CRUZ</b>	NÚMERO <b>149</b>	COMPLEMENTO <b>PARTE</b>
---	----------------------	-----------------------------

CEP <b>21.021-020</b>	BAIRRO/DISTRITO <b>OLARIA</b>	MUNICÍPIO <b>RIO DE JANEIRO</b>	UF <b>RJ</b>
--------------------------	----------------------------------	------------------------------------	-----------------

ENDEREÇO ELETRÔNICO <b>COMERCIAL@INFORMATEL.NET.BR</b>	TELEFONE <b>(21) 2233-5827</b>
---	-----------------------------------

ENTE FEDERATIVO RESPONSÁVEL (EFR) *****
--

SITUAÇÃO CADASTRAL <b>ATIVA</b>	DATA DA SITUAÇÃO CADASTRAL <b>12/11/2010</b>
------------------------------------	---

MOTIVO DE SITUAÇÃO CADASTRAL
------------------------------

SITUAÇÃO ESPECIAL *****	DATA DA SITUAÇÃO ESPECIAL *****
----------------------------	------------------------------------

Aprovado pela Instrução Normativa RFB nº 1.863, de 27 de dezembro de 2018.

Emitido no dia **22/10/2020** às **09:39:15** (data e hora de Brasília).

Página: **3/3**



# PREFEITURA DA CIDADE DO RIO DE JANEIRO

Secretaria Municipal de Fazenda



## ALVARÁ DE LICENÇA PARA ESTABELECIMENTO

INSCRIÇÃO MUNICIPAL	CNPJ / CPF	PROCESSO DE CONCESSÃO	ÚLTIMO PROCESSO DE DEFERIMENTO	IRLF/GRLF
0495711-3	12.852.917/0001-01	04/165.152/2010	04/855.789/2018	GRLF8 - Leopoldina

CONCEDIDO A

INFORMATEL COMERCIAL EIRELI

PARA SE ESTABELEECER NO

RUA COMTE VERGUEIRO DA CRUZ, 149, OLARIA

COM AS SEGUINTE ATIVIDADES DO CÓDIGO DE ATIVIDADES ECONÔMICAS (CAE)

2.52.30.1 - RECARGA DE CARTUCHOS PARA EQUIPAMENTOS DE INFORMÁTICA  
3.24.11.6 - MAQ E SUPRIMENTOS PARA PROCESSAMENTO DE DADOS-COMERCIO ATACADISTA  
3.25.01.5 - APARELHOS ELETRODOMÉSTICOS-COMERCIO ATACADISTA  
3.19.01.5 - FERRAMENTAS-COMERCIO ATACADISTA  
2.60.02.9 - REFORMA E RECONSTRUÇÃO DE CASAS E PRÉDIOS  
3.15.07.9 - FERRAGENS-COMERCIO ATACADISTA  
3.49.03.8 - ÁGUA MINERAL-COMERCIO ATACADISTA  
3.57.01.4 - MATERIAL DE ESCRITÓRIO-COMERCIO ATACADISTA  
3.48.09.0 - ARTIGOS DE PAPELARIA-COMERCIO ATACADISTA  
3.40.07.3 - MATERIAL DE LIMPEZA SEM PRODUTOS QUÍMICOS-COMERCIO ATACADISTA  
3.46.06.3, 2.17.17.4, 2.18.01.4, 2.17.04.2, 2.16.11.9, 2.17.03.4, 2.60.01.0, 2.47.01.4, 2.26.49.1, 2.45.03.8

COM AS SEGUINTE RESTRIÇÕES

VEDADO O USO DA VIA PUBLICA  
VEDADOS INCOMODOS E PREJUIZOS A VIZINHANCA

OBSERVAÇÕES

A concessão deste Alvará não importa, entre outros, no reconhecimento de regularidade do estabelecimento quanto a quaisquer normas aplicáveis ao seu funcionamento, especialmente as de proteção da saúde, condições de edificação, instalação de máquinas e equipamentos, prevenção contra incêndios e exercício de profissões.

Rio de Janeiro, 13 de Dezembro de 2019

2ª Via emitida pelo sistema Rio mais fácil negócios

**SECRETARIA DE ESTADO DE FAZENDA**

Sistema Integrado de Cadastro de Contribuintes do ICMS do Estado do Rio de Janeiro

**Comprovante de Inscrição e de Situação Cadastral****CNPJ/CPF**

12.852.917/0001-01

**Inscrição Estadual**

79.227.951

**Data da concessão da inscrição**

13/11/2010

**Nome empresarial**

INFORMATEL COMERCIAL EIRELI ME

**Título do estabelecimento****Natureza Jurídica**

Empresa Individual de Responsabilidade Limitada (de

**Regime de apuração**

Simples nacional

**Tipo de unidade do estabelecimento**

Unidade Operacional

**Endereço do estabelecimento**RUA COMANDANTE VERGUEIRO DA CRUZ, 0149 -PARTE  
OLARIA - RIO DE JANEIRO RJ 21.021-020**Situação cadastral**

Habilitada

**Data da situação cadastral**

13/11/2010

**Atividades econômicas (CNAE)****Principal**

46.51-6/02 - COMÉRCIO ATACADISTA DE SUPRIMENTOS PARA INFORMÁTICA

**Secundárias**

18.11-3/02 - IMPRESSÃO DE LIVROS, REVISTAS E OUTRAS PUBLICAÇÕES PERIÓDICAS

18.13-0/99 - IMPRESSÃO DE MATERIAL PARA OUTROS USOS

33.14-7/10 - MANUTENÇÃO E REPARAÇÃO DE MÁQUINAS E EQUIPAMENTOS PARA USO GERAL NÃO  
ESPECIFICADOS ANTERIORMENTE

33.21-0/00 - INSTALAÇÃO DE MÁQUINAS E EQUIPAMENTOS INDUSTRIAIS

41.20-4/00 - CONSTRUÇÃO DE EDIFÍCIOS

43.21-5/00 - INSTALAÇÃO E MANUTENÇÃO ELÉTRICA

43.22-3/01 - INSTALAÇÕES HIDRÁULICAS, SANITÁRIAS E DE GÁS

43.22-3/02 - INSTALAÇÃO E MANUTENÇÃO DE SISTEMAS CENTRAIS DE AR CONDICIONADO, DE VENTILAÇÃO E  
REFRIGERAÇÃO

43.30-4/04 - SERVIÇOS DE PINTURA DE EDIFÍCIOS EM GERAL

43.30-4/99 - OUTRAS OBRAS DE ACABAMENTO DA CONSTRUÇÃO

45.30-7/01 - COMÉRCIO POR ATACADO DE PEÇAS E ACESSÓRIOS NOVOS PARA VEÍCULOS AUTOMOTORES

46.23-1/09 - COMÉRCIO ATACADISTA DE ALIMENTOS PARA ANIMAIS

46.35-4/01 - COMÉRCIO ATACADISTA DE ÁGUA MINERAL

**Unidade de cadastro**AFR 04.03 - Auditoria-Fiscal Regional da Capital -  
Bonsucesso**Unidade de fiscalização**

AFR 04.03 - Auditoria-Fiscal Regional da Capital - Bonsucesso

**Observação**Contribuinte optante do Simples Nacional desde 01/01/2011. Em regra, documentos fiscais emitidos não geram  
crédito de ICMS.

Comprovante emitido nos termos da Resolução SEFAZ nº 720/2014, Parte II, Anexo I, em 04/07/2018 12:08:33.

Código de autenticidade: 79227951006450870.

**SECRETARIA DE ESTADO DE FAZENDA**

Sistema Integrado de Cadastro de Contribuintes do ICMS do Estado do Rio de Janeiro

**Comprovante de Inscrição e de Situação Cadastral****CNPJ/CPF**

12.852.917/0001-01

**Inscrição Estadual**

79.227.951

**Data da concessão da inscrição**

13/11/2010

**Nome empresarial**

INFORMATEL COMERCIAL EIRELI ME

**Título do estabelecimento****Natureza Jurídica**

Empresa Individual de Responsabilidade Limitada (de

**Regime de apuração**

Simples nacional

**Tipo de unidade do estabelecimento**

Unidade Operacional

**Endereço do estabelecimento**RUA COMANDANTE VERGUEIRO DA CRUZ, 0149 -PARTE  
OLARIA - RIO DE JANEIRO RJ 21.021-020**Situação cadastral**

Habilitada

**Data da situação cadastral**

13/11/2010

46.41-9/02 - COMÉRCIO ATACADISTA DE ARTIGOS DE CAMA, MESA E BANHO  
46.42-7/02 - COMÉRCIO ATACADISTA DE ROUPAS E ACESSÓRIOS PARA USO PROFISSIONAL E DE SEGURANÇA DO TRABALHO  
46.45-1/01 - COMÉRCIO ATACADISTA DE INSTRUMENTOS E MATERIAIS PARA USO MÉDICO, CIRÚRGICO, HOSPITALAR E DE LABORATÓRIOS  
46.46-0/01 - COMÉRCIO ATACADISTA DE COSMÉTICOS E PRODUTOS DE PERFUMARIA  
46.46-0/02 - COMÉRCIO ATACADISTA DE PRODUTOS DE HIGIENE PESSOAL  
46.47-8/01 - COMÉRCIO ATACADISTA DE ARTIGOS DE ESCRITÓRIO E DE PAPELARIA  
46.47-8/02 - COMÉRCIO ATACADISTA DE LIVROS, JORNAIS E OUTRAS PUBLICAÇÕES  
46.49-4/01 - COMÉRCIO ATACADISTA DE EQUIPAMENTOS ELÉTRICOS DE USO PESSOAL E DOMÉSTICO  
46.49-4/02 - COMÉRCIO ATACADISTA DE APARELHOS ELETRÔNICOS DE USO PESSOAL E DOMÉSTICO  
46.49-4/04 - COMÉRCIO ATACADISTA DE MÓVEIS E ARTIGOS DE COLCHOARIA  
46.49-4/08 - COMÉRCIO ATACADISTA DE PRODUTOS DE HIGIENE, LIMPEZA E CONSERVAÇÃO DOMICILIAR  
46.49-4/99 - COMÉRCIO ATACADISTA DE OUTROS EQUIPAMENTOS E ARTIGOS DE USO PESSOAL E DOMÉSTICO NÃO ESPECIFICADOS ANTERIORMENTE  
46.51-6/01 - COMÉRCIO ATACADISTA DE EQUIPAMENTOS DE INFORMÁTICA  
46.52-4/00 - COMÉRCIO ATACADISTA DE COMPONENTES ELETRÔNICOS E EQUIPAMENTOS DE TELEFONIA E COMUNICAÇÃO  
46.62-1/00 - COMÉRCIO ATACADISTA DE MÁQUINAS, EQUIPAMENTOS PARA TERRAPLENAGEM, MINERAÇÃO E CONSTRUÇÃO; PARTES E PEÇAS  
46.63-0/00 - COMÉRCIO ATACADISTA DE MÁQUINAS E EQUIPAMENTOS PARA USO INDUSTRIAL; PARTES E

**Unidade de cadastro**AFR 64.03 - Auditoria-Fiscal Regional da Capital -  
Bonsucesso**Unidade de fiscalização**

AFR 64.03 - Auditoria-Fiscal Regional da Capital - Bonsucesso

**Observação**

Contribuinte optante do Simples Nacional desde 01/01/2011. Em regra, documentos fiscais emitidos não geram crédito de ICMS.

Comprovante emitido nos termos da Resolução SEFAZ nº 720/2014, Parte II, Anexo I, em 04/07/2018 12:08:33.

Código de autenticidade: 79227951006450870.

**SECRETARIA DE ESTADO DE FAZENDA**

Sistema Integrado de Cadastro de Contribuintes do ICMS do Estado do Rio de Janeiro

**Comprovante de Inscrição e de Situação Cadastral****CNPJ/CPF**

12.852.917/0001-01

**Inscrição Estadual**

79.227.951

**Data da concessão da inscrição**

13/11/2010

**Nome empresarial**

INFORMATEL COMERCIAL EIRELI ME

**Título do estabelecimento****Natureza Jurídica**

Empresa Individual de Responsabilidade Limitada (de

**Regime de apuração**

Simples nacional

**Tipo de unidade do estabelecimento**

Unidade Operacional

**Endereço do estabelecimento**RUA COMANDANTE VERGUEIRO DA CRUZ, 0149 -PARTE  
OLARIA - RIO DE JANEIRO RJ 21.021-020**Situação cadastral**

Habilitada

**Data da situação cadastral**

13/11/2010

**Atividades econômicas (CNAE)****Principal**

46.51-6/02 - COMÉRCIO ATACADISTA DE SUPRIMENTOS PARA INFORMÁTICA

**Secundárias**

18.11-3/02 - IMPRESSÃO DE LIVROS, REVISTAS E OUTRAS PUBLICAÇÕES PERIÓDICAS

18.13-0/99 - IMPRESSÃO DE MATERIAL PARA OUTROS USOS

33.14-7/10 - MANUTENÇÃO E REPARAÇÃO DE MÁQUINAS E EQUIPAMENTOS PARA USO GERAL NÃO  
ESPECIFICADOS ANTERIORMENTE

33.21-0/00 - INSTALAÇÃO DE MÁQUINAS E EQUIPAMENTOS INDUSTRIAIS

41.20-4/00 - CONSTRUÇÃO DE EDIFÍCIOS

43.21-5/00 - INSTALAÇÃO E MANUTENÇÃO ELÉTRICA

43.22-3/01 - INSTALAÇÕES HIDRÁULICAS, SANITÁRIAS E DE GÁS

43.22-3/02 - INSTALAÇÃO E MANUTENÇÃO DE SISTEMAS CENTRAIS DE AR CONDICIONADO, DE VENTILAÇÃO E  
REFRIGERAÇÃO

43.30-4/04 - SERVIÇOS DE PINTURA DE EDIFÍCIOS EM GERAL

43.30-4/99 - OUTRAS OBRAS DE ACABAMENTO DA CONSTRUÇÃO

45.30-7/01 - COMÉRCIO POR ATACADO DE PEÇAS E ACESSÓRIOS NOVOS PARA VEÍCULOS AUTOMOTORES

46.23-1/09 - COMÉRCIO ATACADISTA DE ALIMENTOS PARA ANIMAIS

46.35-4/01 - COMÉRCIO ATACADISTA DE ÁGUA MINERAL

**Unidade de cadastro**AFR 64.03 - Auditoria-Fiscal Regional da Capital -  
Bonsucesso**Unidade de fiscalização**

AFR 64.03 - Auditoria-Fiscal Regional da Capital - Bonsucesso

**Observação**Contribuinte optante do Simples Nacional desde 01/01/2011. Em regra, documentos fiscais emitidos não geram  
crédito de ICMS.

Comprovante emitido nos termos da Resolução SEFAZ nº 720/2014, Parte II, Anexo I, em 04/07/2018 12:08:33.

Código de autenticidade: 79227951006450870.



**SECRETARIA DE ESTADO DE FAZENDA**

Sistema Integrado de Cadastro de Contribuintes do ICMS do Estado do Rio de Janeiro

**Comprovante de Inscrição e de Situação Cadastral**

<b>CNPJ/CPF</b> 12.852.917/0001-01	<b>Inscrição Estadual</b> 79.227.951	<b>Data da concessão da inscrição</b> 13/11/2010
---------------------------------------	---	---

<b>Nome empresarial</b> INFORMATEL COMERCIAL EIRELI ME	
<b>Título do estabelecimento</b>	
<b>Natureza Jurídica</b> Empresa Individual de Responsabilidade Limitada (de	
<b>Regime de apuração</b> Simples nacional	<b>Tipo de unidade do estabelecimento</b> Unidade Operacional

<b>Endereço do estabelecimento</b> RUA COMANDANTE VERGUEIRO DA CRUZ, 0149 -PARTE OLARIA - RIO DE JANEIRO RJ 21.021-020
--

<b>Situação cadastral</b> Habilitada	<b>Data da situação cadastral</b> 13/11/2010
---	---

46.41-9/02 - COMÉRCIO ATACADISTA DE ARTIGOS DE CAMA, MESA E BANHO 46.42-7/02 - COMÉRCIO ATACADISTA DE ROUPAS E ACESSÓRIOS PARA USO PROFISSIONAL E DE SEGURANCA DO TRABALHO 46.45-1/01 - COMÉRCIO ATACADISTA DE INSTRUMENTOS E MATERIAIS PARA USO MÉDICO, CIRÚRGICO, HOSPITALAR E DE LABORATÓRIOS 46.46-0/01 - COMÉRCIO ATACADISTA DE COSMÉTICOS E PRODUTOS DE PERFUMARIA 46.46-0/02 - COMÉRCIO ATACADISTA DE PRODUTOS DE HIGIENE PESSOAL 46.47-8/01 - COMÉRCIO ATACADISTA DE ARTIGOS DE ESCRITÓRIO E DE PAPELARIA 46.47-8/02 - COMÉRCIO ATACADISTA DE LIVROS, JORNAIS E OUTRAS PUBLICAÇÕES 46.49-4/01 - COMÉRCIO ATACADISTA DE EQUIPAMENTOS ELÉTRICOS DE USO PESSOAL E DOMÉSTICO 46.49-4/02 - COMÉRCIO ATACADISTA DE APARELHOS ELETRÔNICOS DE USO PESSOAL E DOMÉSTICO 46.49-4/04 - COMÉRCIO ATACADISTA DE MÓVEIS E ARTIGOS DE COLCHOARIA 46.49-4/08 - COMÉRCIO ATACADISTA DE PRODUTOS DE HIGIENE, LIMPEZA E CONSERVAÇÃO DOMICILIAR 46.49-4/99 - COMÉRCIO ATACADISTA DE OUTROS EQUIPAMENTOS E ARTIGOS DE USO PESSOAL E DOMÉSTICO NÃO ESPECIFICADOS ANTERIORMENTE 46.51-6/01 - COMÉRCIO ATACADISTA DE EQUIPAMENTOS DE INFORMÁTICA 46.52-4/00 - COMÉRCIO ATACADISTA DE COMPONENTES ELETRÔNICOS E EQUIPAMENTOS DE TELEFONIA E COMUNICAÇÃO 46.62-1/00 - COMÉRCIO ATACADISTA DE MÁQUINAS, EQUIPAMENTOS PARA TERRAPLENAGEM, MINERAÇÃO E CONSTRUÇÃO; PARTES E PEÇAS 46.63-0/00 - COMÉRCIO ATACADISTA DE MÁQUINAS E EQUIPAMENTOS PARA USO INDUSTRIAL; PARTES E
--

<b>Unidade de cadastro</b> AFR 64.03 - Auditoria-Fiscal Regional da Capital - Bonsucesso	<b>Unidade de fiscalização</b> AFR 64.03 - Auditoria-Fiscal Regional da Capital - Bonsucesso
---	---

<b>Observação</b> Contribuinte optante do Simples Nacional desde 01/01/2011. Em regra, documentos fiscais emitidos não geram crédito de ICMS.
--

Comprovante emitido nos termos da Resolução SEFAZ nº 720/2014, Parte II, Anexo I , em 04/07/2018 12:08:33.

**Código de autenticidade: 79227951006450870.**

**SECRETARIA DE ESTADO DE FAZENDA**

Sistema Integrado de Cadastro de Contribuintes do ICMS do Estado do Rio de Janeiro

**Comprovante de Inscrição e de Situação Cadastral****CNPJ/CPF**

12.852.917/0001-01

**Inscrição Estadual**

79.227.951

**Data da concessão da inscrição**

13/11/2010

**Nome empresarial**

INFORMATEL COMERCIAL EIRELI ME

**Título do estabelecimento****Natureza Jurídica**

Empresa Individual de Responsabilidade Limitada (de

**Regime de apuração**

Simples nacional

**Tipo de unidade do estabelecimento**

Unidade Operacional

**Endereço do estabelecimento**RUA COMANDANTE VERGUEIRO DA CRUZ, 0149 -PARTE  
OLARIA - RIO DE JANEIRO RJ 21.021-020**Situação cadastral**

Habilitada

**Data da situação cadastral**

13/11/2010

**PEÇAS**

46.64-8/00 - COMÉRCIO ATACADISTA DE MÁQUINAS, APARELHOS E EQUIPAMENTOS PARA USO ODONTO-MÉDICO-HOSPITALAR; PARTES E PEÇAS

46.65-6/00 - COMÉRCIO ATACADISTA DE MÁQUINAS E EQUIPAMENTOS PARA USO COMERCIAL; PARTES E PEÇAS

46.69-9/99 - COMÉRCIO ATACADISTA DE OUTRAS MÁQUINAS E EQUIPAMENTOS NÃO ESPECIFICADOS ANTERIORMENTE; PARTES E PEÇAS

46.72-9/00 - COMÉRCIO ATACADISTA DE FERRAGENS E FERRAMENTAS

46.73-7/00 - COMÉRCIO ATACADISTA DE MATERIAL ELÉTRICO

46.79-6/03 - COMÉRCIO ATACADISTA DE VIDROS, ESPELHOS E VITRAIS

46.79-6/99 - COMÉRCIO ATACADISTA DE MATERIAIS DE CONSTRUÇÃO EM GERAL

46.86-9/02 - COMÉRCIO ATACADISTA DE EMBALAGENS

46.93-1/00 - COMÉRCIO ATACADISTA DE MERCADORIAS EM GERAL, SEM PREDOMINÂNCIA DE ALIMENTOS OU DE INSUMOS AGROPECUÁRIOS

47.51-2/02 - RECARGA DE CARTUCHOS PARA EQUIPAMENTOS DE INFORMÁTICA

77.11-0/00 - LOCAÇÃO DE AUTOMÓVEIS SEM CONDUTOR

77.29-2/99 - ALUGUEL DE OUTROS OBJETOS PESSOAIS E DOMESTICOS NAO ESPECIFICADOS ANTERIORMENTE

77.32-2/01 - ALUGUEL DE MÁQUINAS E EQUIPAMENTOS PARA CONSTRUÇÃO SEM OPERADOR, EXCETO ANDAIMES

77.32-2/02 - ALUGUEL DE ANDAIMES

**Unidade de cadastro**AFR 64.03 - Auditoria-Fiscal Regional da Capital -  
Bonsucesso**Unidade de fiscalização**

AFR 64.03 - Auditoria-Fiscal Regional da Capital - Bonsucesso

**Observação**

Contribuinte optante do Simples Nacional desde 01/01/2011. Em regra, documentos fiscais emitidos não geram crédito de ICMS.

Comprovante emitido nos termos da Resolução SEFAZ nº 720/2014, Parte II, Anexo I, em 04/07/2018 12:08:33.

Código de autenticidade: 79227951006450870.

**SECRETARIA DE ESTADO DE FAZENDA**

Sistema Integrado de Cadastro de Contribuintes do ICMS do Estado do Rio de Janeiro

**Comprovante de Inscrição e de Situação Cadastral****CNPJ/CPF**

12.852.917/0001-01

**Inscrição Estadual**

79.227.951

**Data da concessão da inscrição**

13/11/2010

**Nome empresarial**

INFORMATEL COMERCIAL EIRELI ME

**Título do estabelecimento****Natureza Jurídica**

Empresa Individual de Responsabilidade Limitada (de

**Regime de apuração**

Simples nacional

**Tipo de unidade do estabelecimento**

Unidade Operacional

**Endereço do estabelecimento**RUA COMANDANTE VERGUEIRO DA CRUZ, 0149 -PARTE  
OLARIA - RIO DE JANEIRO RJ 21.021-020**Situação cadastral**

Habilitada

**Data da situação cadastral**

13/11/2010

77.33-1/00 - ALUGUEL DE MÁQUINAS E EQUIPAMENTOS PARA ESCRITÓRIO

77.39-0/03 - ALUGUEL DE PALCOS, COBERTURAS E OUTRAS ESTRUTURAS DE USO TEMPORÁRIO, EXCETO  
ANDAIMES77.39-0/99 - ALUGUEL DE OUTRAS MÁQUINAS E EQUIPAMENTOS COMERCIAIS E INDUSTRIAIS NÃO  
ESPECIFICADOS ANTERIORMENTE, SEM OPERADOR

01.00-0/00 - ATIVIDADES PAISAGÍSTICAS

82.19-9/01 - FOTOCÓPIAS

82.30-0/01 - SERVIÇOS DE ORGANIZAÇÃO DE FEIRAS, CONGRESSOS, EXPOSIÇÕES E FESTAS

95.11-8/00 - REPARAÇÃO E MANUTENÇÃO DE COMPUTADORES E DE EQUIPAMENTOS PERIFÉRICOS

95.21-5/00 - REPARAÇÃO E MANUTENÇÃO DE EQUIPAMENTOS ELETROELETRÔNICOS DE USO PESSOAL E  
DOMÉSTICO

95.29-1/05 - REPARAÇÃO DE ARTIGOS DO MOBILIÁRIO

95.29-1/99 - REPARAÇÃO E MANUTENÇÃO DE OUTROS OBJETOS E EQUIPAMENTOS PESSOAIS E DOMÉSTICOS  
NÃO ESPECIFICADOS ANTERIORMENTE**Unidade de cadastro**AFR 64.03 - Auditoria-Fiscal Regional da Capital -  
Bonsucesso**Unidade de fiscalização**

AFR 64.03 - Auditoria-Fiscal Regional da Capital - Bonsucesso

**Observação**Contribuinte optante do Simples Nacional desde 01/01/2011. Em regra, documentos fiscais emitidos não geram  
crédito de ICMS.

Comprovante emitido nos termos da Resolução SEFAZ nº 720/2014, Parte II, Anexo I, em 04/07/2018 12:08:33.

Código de autenticidade: 79227951006450870.

**SECRETARIA DE ESTADO DE FAZENDA**

Sistema Integrado de Cadastro de Contribuintes do ICMS do Estado do Rio de Janeiro

**Comprovante de Inscrição e de Situação Cadastral****CNPJ/CPF**

12.852.917/0001-01

**Inscrição Estadual**

79.227.951

**Data da concessão da inscrição**

13/11/2010

**Nome empresarial**

INFORMATEL COMERCIAL EIRELI ME

**Título do estabelecimento****Natureza Jurídica**

Empresa Individual de Responsabilidade Limitada (de

**Regime de apuração**

Simples nacional

**Tipo de unidade do estabelecimento**

Unidade Operacional

**Endereço do estabelecimento**RUA COMANDANTE VERGUEIRO DA CRUZ, 0149 -PARTE  
OLARIA - RIO DE JANEIRO RJ 21.021-020**Situação cadastral**

Habilitada

**Data da situação cadastral**

13/11/2010

**PEÇAS**

46.64-8/00 - COMÉRCIO ATACADISTA DE MÁQUINAS, APARELHOS E EQUIPAMENTOS PARA USO ODONTO-MÉDICO-HOSPITALAR; PARTES E PEÇAS

46.65-6/00 - COMÉRCIO ATACADISTA DE MÁQUINAS E EQUIPAMENTOS PARA USO COMERCIAL; PARTES E PEÇAS

46.69-9/99 - COMÉRCIO ATACADISTA DE OUTRAS MÁQUINAS E EQUIPAMENTOS NÃO ESPECIFICADOS ANTERIORMENTE; PARTES E PEÇAS

46.72-9/00 - COMÉRCIO ATACADISTA DE FERRAGENS E FERRAMENTAS

46.73-7/00 - COMÉRCIO ATACADISTA DE MATERIAL ELÉTRICO

46.79-6/03 - COMÉRCIO ATACADISTA DE VIDROS, ESPELHOS E VITRAIS

46.79-6/99 - COMÉRCIO ATACADISTA DE MATERIAIS DE CONSTRUÇÃO EM GERAL

46.86-9/02 - COMÉRCIO ATACADISTA DE EMBALAGENS

46.93-1/00 - COMÉRCIO ATACADISTA DE MERCADORIAS EM GERAL, SEM PREDOMINÂNCIA DE ALIMENTOS OU DE INSUMOS AGROPECUÁRIOS

47.51-2/02 - RECARGA DE CARTUCHOS PARA EQUIPAMENTOS DE INFORMÁTICA

77.11-0/00 - LOCAÇÃO DE AUTOMÓVEIS SEM CONDUTOR

77.29-2/99 - ALUGUEL DE OUTROS OBJETOS PESSOAIS E DOMÉSTICOS NÃO ESPECIFICADOS ANTERIORMENTE

77.32-2/01 - ALUGUEL DE MÁQUINAS E EQUIPAMENTOS PARA CONSTRUÇÃO SEM OPERADOR, EXCETO ANDAIMES

77.32-2/02 - ALUGUEL DE ANDAIMES

**Unidade de cadastro**AFR 64.03 - Auditoria-Fiscal Regional da Capital -  
Bonsucesso**Unidade de fiscalização**

AFR 64.03 - Auditoria-Fiscal Regional da Capital - Bonsucesso

**Observação**

Contribuinte optante do Simples Nacional desde 01/01/2011. Em regra, documentos fiscais emitidos não geram crédito de ICMS.

Comprovante emitido nos termos da Resolução SEFAZ nº 720/2014, Parte II, Anexo I, em 04/07/2018 12:08:33.

Código de autenticidade: 79227951006450870.

**SECRETARIA DE ESTADO DE FAZENDA**

Sistema Integrado de Cadastro de Contribuintes do ICMS do Estado do Rio de Janeiro

**Comprovante de Inscrição e de Situação Cadastral**

<b>CNPJ/CPF</b> 12.852.917/0001-01	<b>Inscrição Estadual</b> 79.227.951	<b>Data da concessão da inscrição</b> 13/11/2010
<b>Nome empresarial</b> INFORMATEL COMERCIAL EIRELI ME		
<b>Título do estabelecimento</b>		
<b>Natureza Jurídica</b> Empresa Individual de Responsabilidade Limitada (de		
<b>Regime de apuração</b> Simples nacional	<b>Tipo de unidade do estabelecimento</b> Unidade Operacional	
<b>Endereço do estabelecimento</b> RUA COMANDANTE VERGUEIRO DA CRUZ, 0149 -PARTE OLARIA - RIO DE JANEIRO RJ 21.021-020		
<b>Situação cadastral</b> Habilitada	<b>Data da situação cadastral</b> 13/11/2010	
77.33-1/00 - ALUGUEL DE MÁQUINAS E EQUIPAMENTOS PARA ESCRITÓRIO 77.39-0/03 - ALUGUEL DE PALCOS, COBERTURAS E OUTRAS ESTRUTURAS DE USO TEMPORÁRIO, EXCETO ANDAIMES 77.39-0/99 - ALUGUEL DE OUTRAS MÁQUINAS E EQUIPAMENTOS COMERCIAIS E INDUSTRIAIS NÃO ESPECIFICADOS ANTERIORMENTE, SEM OPERADOR 81.30-3/00 - ATIVIDADES PAISAGÍSTICAS 82.19-9/01 - FOTOCÓPIAS 82.30-0/01 - SERVIÇOS DE ORGANIZAÇÃO DE FEIRAS, CONGRESSOS, EXPOSIÇÕES E FESTAS 95.11-8/00 - REPARAÇÃO E MANUTENÇÃO DE COMPUTADORES E DE EQUIPAMENTOS PERIFÉRICOS 95.21-5/00 - REPARAÇÃO E MANUTENÇÃO DE EQUIPAMENTOS ELETROELETRÔNICOS DE USO PESSOAL E DOMÉSTICO 95.29-1/05 - REPARAÇÃO DE ARTIGOS DO MOBILIÁRIO 95.29-1/99 - REPARAÇÃO E MANUTENÇÃO DE OUTROS OBJETOS E EQUIPAMENTOS PESSOAIS E DOMÉSTICOS NÃO ESPECIFICADOS ANTERIORMENTE		
<b>Unidade de cadastro</b> AFR 64.03 - Auditoria-Fiscal Regional da Capital - Bonsucesso	<b>Unidade de fiscalização</b> AFR 64.03 - Auditoria-Fiscal Regional da Capital - Bonsucesso	
<b>Observação</b> Contribuinte optante do Simples Nacional desde 01/01/2011. Em regra, documentos fiscais emitidos não geram crédito de ICMS.		

Comprovante emitido nos termos da Resolução SEFAZ nº 720/2014, Parte II, Anexo I, em 04/07/2018 12:08:33.

Código de autenticidade: 79227951006450870.



Prefeitura da Cidade do Rio de Janeiro  
 Secretaria Municipal de Fazenda  
 Subsecretaria de Tributação e Fiscalização  
 Coordenadoria do ISS e Taxas

INSCRIÇÃO MUNICIPAL	DATA DA INSCRIÇÃO
0.495.711-3	29/12/2010

## COMPROVANTE DE INSCRIÇÃO E DE SITUAÇÃO CADASTRAL

NOME OU NOME EMPRESARIAL	INFORMATEL COMERCIAL EIRELI ME
NOME FANTASIA	-
CPF OU CNPJ	12.852.917/0001-01
ATIVIDADES ECONÔMICAS	216119 - ALUGUEL DE UTENSILIOS E OBJETOS PARA FESTAS 217034 - ALUGUEL DE MAQUINAS PARA ESCRITORIO 217042 - ALUGUEL DE MAQUINAS PARA PROCESSAMENTO DE DADOS 217174 - ALUGUEL DE MAQUINAS APARELHOS E EQUIPAMENTOS 218014 - ALUGUEL DE VEICULOS AUTOMOTORES 226491 - ORGANIZACAO DE FESTAS 245038 - REPARACAO DE APARELHOS ELETRODOMESTICOS 247014 - RECUPERACAO DE MOVEIS 252301 - RECARGA DE CARTUCHOS PARA EQUIPAMENTOS INFORMATICA 260010 - CONSTRUCAO DE CASAS E PREDIOS 260029 - REFORMA E RECONSTRUCAO DE CASAS E PREDIOS 315079 - FERRAGENS-COM ATAC 319015 - FERRAMENTAS-COM ATAC 324116 - MAQ E SUPRIMENTOS P/PROCESS DE DADOS-COM ATAC 325015 - APARELHOS ELETRODOMESTICOS-COM ATAC 340073 - MATERIAL DE LIMPEZA SEM PRODUTOS QUIMICOS-COM ATAC 346063 - ARTIGOS DE CAMA MESA E BANHO-COM ATAC 348090 - ARTIGOS DE PAPELARIA-COM ATAC 349038 - AGUA MINERAL-COM ATAC 357014 - MATERIAL DE ESCRITORIO-COM ATAC
RESTRIÇÕES	VEDADOS INCOMODOS E PREJUIZOS A VIZINHANCA VEDADO O USO DA VIA PUBLICA
GERÊNCIA DE FISCALIZAÇÃO DO ISS	2
GERÊNCIA REGIONAL DE LICENCIAMENTO E FISCALIZAÇÃO	8
ENDEREÇO COMPLETO	RUA COMTE VERGUEIRO DA CRUZ, 149, OLARIA 21021-020
SITUAÇÃO CADASTRAL	ATIVO
DATA DA SITUAÇÃO CADASTRAL	12/04/2016

Aprovado pela Resolução SMF N° 2829 de 09 de dezembro de 2014.

Emitido no dia 28/12/2017 às 15:42.



Secretaria Municipal de Saúde.

Subsecretaria de Vigilância, Fiscalização Sanitária e Controle de Zoonoses.

prefeitura.rio/vigilanciasanitaria



## LICENCIAMENTO SANITÁRIO

### Nº 09/97/001338/2021

LICENÇA SANITÁRIA DE FUNCIONAMENTO

#### IDENTIFICAÇÃO DA EMPRESA

Inscrição Municipal: **4957113**

CNPJ: **12.852.917/0001-01**

Razão Social: **INFORMATEL COMERCIAL EIRELI**

Endereço: **RUA COMTE VERGUEIRO DA CRUZ, 149 - OLARIA, CEP: 21021-020, Rio de Janeiro - RJ**

#### Atividades

216119 - ALUGUEL DE UTENSILIOS E OBJETOS PARA FESTAS

217034 - ALUGUEL DE MAQUINAS PARA ESCRITORIO

217042 - ALUGUEL DE MAQUINAS PARA PROCESSAMENTO DE DADOS

217174 - ALUGUEL DE MAQUINAS APARELHOS E EQUIPAMENTOS

218014 - ALUGUEL DE VEICULOS AUTOMOTORES

226491 - ORGANIZACAO DE FESTAS

245038 - REPARACAO DE APARELHOS ELETRODOMESTICOS

247014 - RECUPERACAO DE MOVEIS

252301 - RECARGA DE CARTUCHOS PARA EQUIPAMENTOS INFORMATICA

260010 - CONSTRUCAO DE CASAS E PREDIOS

260029 - REFORMA E RECONSTRUCAO DE CASAS E PREDIOS

315079 - FERRAGENS-COM ATAC

319015 - FERRAMENTAS-COM ATAC

324116 - MAQ E SUPRIMENTOS P/PROCESS DE DADOS-COM ATAC

325015 - APARELHOS ELETRODOMESTICOS-COM ATAC

340073 - MATERIAL DE LIMPEZA SEM PRODUTOS QUIMICOS-COM ATAC

346063 - ARTIGOS DE CAMA MESA E BANHO-COM ATAC

348090 - ARTIGOS DE PAPELARIA-COM ATAC

349038 - AGUA MINERAL-COM ATAC

357014 - MATERIAL DE ESCRITORIO-COM ATAC

Complexidade: **Pequena**

Risco: **Baixo**

Concessão: **11/01/2021**

Vigência: **30/04/2022**

Situação: **Ativa**

#### CONDIÇÕES DE FUNCIONAMENTO

A empresa declara atender aos requisitos mínimos exigidos pela legislação sanitária vigente para o exercício das atividades pretendidas.

**Protocolo eletrônico nº 09/97/001338/2021**

Esta Licença foi concedida de acordo com o art. 6º, inciso I, do Decreto Rio nº 45.585, de 27 de dezembro de 2018, e terá validade até o dia 30 de abril do exercício seguinte, devendo ser revalidada até o último dia útil do mesmo mês, na forma prevista no art. 8º do referido ato normativo

**Emitido no dia 14/01/2021 às 09:19 (data e hora de Brasília).**

**Este documento pode ser validado através do site  
<http://sisvisa.rio.rj.gov.br/ValidacaoDocumento> ou através do QRCode**





**MINISTÉRIO DA FAZENDA**  
**Secretaria da Receita Federal do Brasil**  
**Procuradoria-Geral da Fazenda Nacional**

**CERTIDÃO NEGATIVA DE DÉBITOS RELATIVOS AOS TRIBUTOS FEDERAIS E À DÍVIDA ATIVA DA UNIÃO**

**Nome: INFORMATEL COMERCIAL EIRELI**  
**CNPJ: 12.852.917/0001-01**

Ressalvado o direito de a Fazenda Nacional cobrar e inscrever quaisquer dívidas de responsabilidade do sujeito passivo acima identificado que vierem a ser apuradas, é certificado que não constam pendências em seu nome, relativas a créditos tributários administrados pela Secretaria da Receita Federal do Brasil (RFB) e a inscrições em Dívida Ativa da União (DAU) junto à Procuradoria-Geral da Fazenda Nacional (PGFN).

Esta certidão é válida para o estabelecimento matriz e suas filiais e, no caso de ente federativo, para todos os órgãos e fundos públicos da administração direta a ele vinculados. Refere-se à situação do sujeito passivo no âmbito da RFB e da PGFN e abrange inclusive as contribuições sociais previstas nas alíneas 'a' a 'd' do parágrafo único do art. 11 da Lei nº 8.212, de 24 de julho de 1991.

A aceitação desta certidão está condicionada à verificação de sua autenticidade na Internet, nos endereços <<http://rfb.gov.br>> ou <<http://www.pgfn.gov.br>>.

Certidão emitida gratuitamente com base na Portaria Conjunta RFB/PGFN nº 1.751, de 2/10/2014.

Emitida às 14:58:41 do dia 12/02/2021 <hora e data de Brasília>.

Válida até 11/08/2021.

Código de controle da certidão: **B7E2.F74C.4787.C66F**

Qualquer rasura ou emenda invalidará este documento.



PROCURADORIA GERAL DO ESTADO

**CERTIDÃO NEGATIVA DE DÉBITOS EM DÍVIDA ATIVA**

Certifico, tendo em vista as informações fornecidas pelo Sistema da Dívida Ativa, referente ao pedido **120311/2020**, que no período de **1977 até 14/10/2020 NÃO CONSTA DÉBITO INSCRITO** em Dívida Ativa para o contribuinte abaixo:

RAZÃO SOCIAL: **INFORMATEL COMERCIAL EIRELI**

CNPJ: **12.852.917/0001-01** INSCRIÇÃO ESTADUAL: **79.22795.1**

A certidão negativa de Dívida Ativa e a certidão negativa de ICMS ou a certidão para não contribuinte do ICMS somente terão validade quando apresentadas em conjunto.

A aceitação desta certidão está condicionada a verificação de sua autenticidade na INTERNET, no endereço <http://www.dividaativa.rj.gov.br>.

CÓDIGO CERTIDÃO: **FN71.5210.6211.5061**

Esta certidão tem validade até **13/04/2021**, considerando 180 (cento e oitenta) dias após a data da pesquisa cadastral realizada em **15/10/2020** às **13:07:14.9**, conforme artigo 11 da Resolução N. 2690 de 05/10/2009.

Em caso de dúvida, recorra a PROCURADORIA:

Procurador - da Dívida Ativa

Rua do Carmo, 27 Térreo, Centro

Emitida em 16/10/2020 às 15:46:10.5



CERTIDÃO DE REGULARIDADE FISCAL Nº: 03-2021/732323

Código de verificação de autenticidade: 7cc216626bed60f8886fc02eae7356b7

## CERTIDÃO NEGATIVA DE DÉBITOS - CND

IDENTIFICAÇÃO DO REQUERENTE	
CPF / CNPJ: 12.852.917/0001-01	CAD-ICMS: Ativo
NOME / RAZÃO SOCIAL: INFORMATEL COMERCIAL EIRELI ME	
<p>CERTIFICAMOS, para os fins de direito, e de acordo com as informações registradas nos Sistemas Corporativos da Secretaria de Estado de Fazenda e Planejamento, que, até a presente data, NÃO CONSTAM DÉBITOS perante a RECEITA ESTADUAL para o requerente acima identificado, ressalvado o direito de a Receita Estadual cobrar e inscrever as dívidas de sua responsabilidade, que vierem a ser apuradas.</p> <p>EMITIDA EM: 01/03/2021 ÀS 14:29:17 VÁLIDA ATÉ: 30/05/2021</p> <p>Certidão emitida com base na Resolução SEFAZ nº 109 de 04/08/2017</p>	
OBSERVAÇÕES	
<p>Esta certidão deve estar acompanhada da Certidão Negativa da Dívida Ativa, emitida pelo órgão próprio da Procuradoria Geral do Estado, nos termos da Resolução Conjunta PGE/SER nº 33/2004.</p> <p>A autenticidade desta certidão pode ser confirmada pela Internet (<a href="http://www10.fazenda.rj.gov.br/SATI-FiscoFacil/publico/autenticidadeHashCertidao/consultaAutenticidadeHash.xhtml">http://www10.fazenda.rj.gov.br/SATI-FiscoFacil/publico/autenticidadeHashCertidao/consultaAutenticidadeHash.xhtml</a>).</p> <p>A verificação de débitos é efetuada pelo CNPJ do requerente, abrangendo sua regularidade fiscal e de estabelecimentos que porventura possuir com mesma raiz de CNPJ. A razão social, quando indicada, é informação apenas ilustrativa.</p> <p>O campo CAD-ICMS atesta a situação do CNPJ do requerente no Cadastro Estadual de Contribuintes do ICMS: ATIVO - estabelecimento inscrito e ativo; DESATIVADO - estabelecimento inscrito e desativado; NÃO INSCRITO - estabelecimento sem qualquer inscrição. No caso de estabelecimento inscrito no CAD-ICMS, sua identificação deverá ser obtida pelo Comprovante de Inscrição e de Situação Cadastral (<a href="http://www.fazenda.rj.gov.br">www.fazenda.rj.gov.br</a>).</p> <p>A condição de não-inscrito ou desativado não desobriga o requerente de possuir inscrição ativa no Cadastro de Contribuintes do ICMS do Estado do Rio de Janeiro caso exerça atividade relacionada no artigo 20 do Anexo I da Parte II da Resolução SEFAZ nº 720/2014.</p>	



PREFEITURA DA CIDADE DO RIO DE JANEIRO  
SECRETARIA MUNICIPAL DE FAZENDA  
COORDENADORIA DO ISS E TAXAS

Nº Autenticação: **2805800956**

Órgão: F/SUBTF/CIS-4

Controle: \*3017/2021

NOME / RAZÃO SOCIAL / ENDEREÇO

**INFORMATEL COMERCIAL EIRELI**

**RUA COMTE VERGUEIRO DA CRUZ 149**

**OLARIA RIO DE JANEIRO 21021-020 RJ**

CNPJ/CPF

**12.852.917/0001-01**

INSCRIÇÃO MUNICIPAL

**0.495.711-3**

**CERTIDÃO NEGATIVA DE DÉBITO DO IMPOSTO SOBRE SERVIÇOS DE QUALQUER NATUREZA - Modelo 1**

CERTIFICO que, até a presente data, em relação ao contribuinte acima qualificado, não há auto de infração, nota de lançamento, parcelamento, débito confessado em pedido de parcelamento ou nota de débito pendentes do pagamento integral, ou débito escriturado em livro fiscal ou declarado por meio eletrônico, vencidos e não pagos. Fica, entretanto, assegurado ao Município o direito de cobrança de qualquer débito que vier a ser verificado posteriormente, inclusive no que diz respeito às penalidades cabíveis previstas na legislação em vigor. A presente Certidão, válida para todas as inscrições sediadas no Município do Rio de Janeiro, vinculadas aos oito primeiros dígitos do CNPJ ou ao CPF acima, serve como prova perante qualquer órgão público ou privado.

**VALIDADE: 180 (cento e oitenta) dias da data da sua expedição.**

Certidão expedida com base na Resolução SMF nº 1897, de 23/12/2003 e alterações posteriores.

Rio de Janeiro, 7 de JANEIRO de 2021.

HORA:09:18

Carimbo e Assinatura do Fiscal de Rendas

OBSERVAÇÕES

A autenticidade desta certidão **deverá** ser confirmada na página da Secretaria Municipal de Fazenda na internet no endereço <http://www.rio.rj.gov.br/smf>

O presente documento não certifica inexistência de débitos do Imposto sobre Serviços de Qualquer Natureza declarados pelo contribuinte no âmbito do Regime Especial unificado de Arrecadação de tributos e Contribuições devidos pelas Microempresas e Empresas de Pequeno Porte – Simples Nacional. Caso o contribuinte seja ou tenha sido optante pelo Simples Nacional no últimos 5 (cinco) anos, a presente certidão

07/01/2021

<https://novoportal.smf.rio.rj.gov.br/PF302SINAEWEB/pages/NOVOSINAE/CertidaoNegativa401.aspx>

*deverá ser complementada por certidão de Situação Fiscal fornecida pela Receita Federal do Brasil.*



## CERTIDÃO NEGATIVA

Ressalvado o direito de o Município do Rio de Janeiro cobrar e inscrever quaisquer dívidas de responsabilidade do sujeito passivo identificado neste documento que vierem a ser apuradas, A PROCURADORIA DA DÍVIDA ATIVA DO MUNICÍPIO DO RIO DE JANEIRO, após analisar o cadastro dos créditos sob sua administração, relativamente a **INFORMATEL COMERCIAL EIRELI**, inscrito(a) no cadastro nacional de pessoas jurídicas - CNPJ sob o nº 12.852.917/0001-01, inscrição municipal nº 0.495.711-3, com endereço no(a) R CMTE VERGUEIRO DA CRUZ, nº 149 - PARTE - RJ Cep: 21021-020, certifica que

### NÃO FORAM APURADAS INSCRIÇÕES EM DÍVIDA ATIVA

#### Observações Complementares

Esta certidão compõe-se de 1 folha(s) e é válida por 120 dias, a contar desta data.

#### Observações

Rio de Janeiro, RJ, 22/12/2020

1. Esta certidão refere-se exclusivamente à situação fiscal do(s) contribuinte(s) acima indicado(s) perante a dívida ativa do Município do Rio de Janeiro.
2. A situação fiscal do(s) contribuinte(s) quanto a créditos não inscritos em dívida ativa deve ser certificada pelos órgãos responsáveis pelas respectivas apurações.
3. Esta certidão poderá ser renovada a partir de 08/04/2021. A certidão de situação fiscal é expedida no prazo de 10 dias, contados da data de seu requerimento perante a Procuradoria da Dívida Ativa. Não são aceitos pedidos de urgência.
4. O requerimento de certidão de situação fiscal perante a Procuradoria da Dívida Ativa pode ser feito pela própria pessoa física ou jurídica interessada, gratuitamente e sem a necessidade de nomeação de procurador.
5. Regularize sua situação fiscal imediatamente: efetue o pagamento ou parcelamento das dívidas apontadas nesta certidão, apresente os comprovantes de pagamento ou de início de parcelamento (originais, inclusive honorários, quando devidos) e obtenha em dois dias úteis sua certidão de situação fiscal regular.
6. O destinatário poderá confirmar a autenticidade desta certidão, informando o número do Código de Controle impresso acima no endereço [daminternet.rio.rj.gov.br](http://daminternet.rio.rj.gov.br)

Ivo Marinho de Barros Junior  
Procurador-Coordenador  
Procuradoria da Dívida Ativa  
Mat. 11/297.772-6

[Voltar](#)[Imprimir](#)

## Certificado de Regularidade do FGTS - CRF

**Inscrição:** 12.852.917/0001-01  
**Razão Social:** INFORMATEL COMERCIAL EIRELI  
**Endereço:** R COMANDANTE VERGUEIRO DA CRUZ 149 PARTE / OLARIA / RIO DE JANEIRO / RJ / 21021-020

A Caixa Econômica Federal, no uso da atribuição que lhe confere o Art. 7, da Lei 8.036, de 11 de maio de 1990, certifica que, nesta data, a empresa acima identificada encontra-se em situação regular perante o Fundo de Garantia do Tempo de Serviço - FGTS.

O presente Certificado não servirá de prova contra cobrança de quaisquer débitos referentes a contribuições e/ou encargos devidos, decorrentes das obrigações com o FGTS.

**Validade:** 08/03/2021 a 06/04/2021

**Certificação Número:** 2021030800584094556365

Informação obtida em 19/03/2021 15:41:30

A utilização deste Certificado para os fins previstos em Lei esta condicionada a verificação de autenticidade no site da Caixa:  
**[www.caixa.gov.br](http://www.caixa.gov.br)**

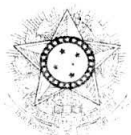

PODER JUDICIÁRIO  
JUSTIÇA DO TRABALHO

## **CERTIDÃO NEGATIVA DE DÉBITOS TRABALHISTAS**

Nome: INFORMATEL COMERCIAL EIRELI (MATRIZ E FILIAIS)

CNPJ: 12.852.917/0001-01

Certidão nº: 578766/2021

Expedição: 11/01/2021, às 16:52:24

Validade: 09/07/2021 - 180 (cento e oitenta) dias, contados da data de sua expedição.

Certifica-se que **INFORMATEL COMERCIAL EIRELI (MATRIZ E FILIAIS)**, inscrito(a) no CNPJ sob o nº **12.852.917/0001-01**, **NÃO CONSTA** do Banco Nacional de Devedores Trabalhistas.

Certidão emitida com base no art. 642-A da Consolidação das Leis do Trabalho, acrescentado pela Lei nº 12.440, de 7 de julho de 2011, e na Resolução Administrativa nº 1470/2011 do Tribunal Superior do Trabalho, de 24 de agosto de 2011.

Os dados constantes desta Certidão são de responsabilidade dos Tribunais do Trabalho e estão atualizados até 2 (dois) dias anteriores à data da sua expedição.

No caso de pessoa jurídica, a Certidão atesta a empresa em relação a todos os seus estabelecimentos, agências ou filiais.

A aceitação desta certidão condiciona-se à verificação de sua autenticidade no portal do Tribunal Superior do Trabalho na Internet (<http://www.tst.jus.br>).

Certidão emitida gratuitamente.

### **INFORMAÇÃO IMPORTANTE**

Do Banco Nacional de Devedores Trabalhistas constam os dados necessários à identificação das pessoas naturais e jurídicas inadimplentes perante a Justiça do Trabalho quanto às obrigações estabelecidas em sentença condenatória transitada em julgado ou em acordos judiciais trabalhistas, inclusive no concernente aos recolhimentos previdenciários, a honorários, a custas, a emolumentos ou a recolhimentos determinados em lei; ou decorrentes de execução de acordos firmados perante o Ministério Público do Trabalho ou Comissão de Conciliação Prévia.



LICITACAO.

1º

Ofício do Registro de Distribuição

RUA DO OUVIDOR, 63 - 2º ANDAR - CENTRO - RJ  
Delegatário: Lelio Gabriel Heliodoro dos Santos

CERTIDÃO DE REGISTRO DE DISTRIBUIÇÃO DE FEITOS AJUIZADOS  
O REGISTRADOR DO 1º OFÍCIO DO REGISTRO DE DISTRIBUIÇÃO DA CIDADE E  
COMARCA DO RIO DE JANEIRO, CAPITAL DO ESTADO DO RIO DE JANEIRO.

C E R T I F I C A

com referência aos assuntos abaixo mencionados, e DÁ FÉ QUE, revendo em seu poder e Serviço os livros e/ou assentamentos das distribuições em curso ou andamento relativos a:

- A) RESCISÓRIAS;
- B) FALÊNCIAS, CONCORDATAS, RECUPERAÇÕES JUDICIAIS E DEMAIS AÇÕES E PRECATÓRIAS DISTRIBUIDAS ÀS VARAS COM COMPETÊNCIA EMPRESARIAL;
- C) SEPARAÇÕES, DIVÓRCIOS, ALIMENTOS E OUTRAS AÇÕES E PRECATÓRIAS DISTRIBUIDAS ÀS VARAS COM COMPETÊNCIA DE FAMÍLIA;
- D) AÇÕES ACIDENTÁRIAS;
- E) RETIFICAÇÕES, AVERBAÇÕES E OUTRAS AÇÕES E PRECATÓRIAS DISTRIBUIDAS ÀS VARAS COM COMPETÊNCIA EM REGISTROS PÚBLICOS;
- F) MEDIDAS CAUTELARES (ARRESTOS, SEQUESTROS, BUSCAS E APREENSÕES, NOTIFICAÇÕES, ETC.) DISTRIBUIDAS ÀS VARAS COM COMPETÊNCIA CÍVEL;
- G) ORDINÁRIAS, SUMÁRIAS, DESPEJOS, CONSIGNATÓRIAS, EXECUÇÕES E OUTRAS AÇÕES E PRECATÓRIAS DISTRIBUIDAS ÀS VARAS COM COMPETÊNCIA CÍVEIS;
- H) AÇÕES E PRECATÓRIAS DE COMPETÊNCIA DAS VARAS REGIONAIS (MADUREIRA, JACAREPAGUÁ E LEOPOLDINA);
- I) INVENTÁRIOS, TESTAMENTOS, ARROLAMENTOS, ARRECADAÇÕES, ADMINISTRAÇÕES PROVISÓRIAS, TUTELAS, INTERDIÇÕES, CURATELAS, DECLARAÇÕES DE AUSÊNCIA E OUTRAS AÇÕES E PRECATÓRIAS DISTRIBUIDAS ÀS VARAS COM COMPETÊNCIA EM ÓRFÃOS E SUCESSÕES;
- J) AÇÕES E PRECATÓRIAS DE COMPETÊNCIA DOS JUÍZADOS ESPECIAIS CÍVEIS AFETOS A ESTE OFÍCIO DE REGISTRO;
- K) AÇÕES DISTRIBUIDAS ÀS VARAS DA INFÂNCIA, DA JUVENTUDE E DO IDOSO MENCIONADAS NOS §§ 1º E 3º DO ARTIGO 33 DA CONSOLIDAÇÃO NORMATIVA DA CGJ/RJ (PROVIMENTO 11/2009);
- L) AÇÕES DE COMPETÊNCIA DA JUSTIÇA ITINERANTE.

DESDE DEZ DE OUTUBRO DE DOIS MIL ATÉ DEZ DE OUTUBRO DE DOIS MIL E VINTE (10/10/2000 ATÉ 10/10/2020), dele(s)\*\*\*\*\*

\* \* \* \* \* NADA CONSTA \* \* \* \* \*

Relativamente ao nome de INFORMATEL COMERCIAL EIRELI - CNPJ: 12.852.917/0001-01\*\*\*\*\*  
Rio de Janeiro, Capital em 14/10/2020. QUALIFICAÇÃO conf. o requerido. Emolumentos Tab.01. Ato 01: R\$ 41,40, Tab.04-Ato 08: R\$ 42,84, LEI 6.370 Art.2 §4: R\$ 0,85, FETJ: R\$ 16,84, FUNDPERJ: R\$ 4,21, FUNPERJ: R\$ 4,21, FUNARPEN: R\$ 3,36, ISS: R\$ 4,48. TOTAL: R\$ 118,19. EU, RICARDO DA COSTA MEIRELES (Mat.94/1867), Oficial Substituto a assino digitalmente.

Poder Judiciário - TJERJ  
Corregedoria Geral da Justiça  
EDOH 23177 RCQ  
Consulte a validade do selo em:  
<https://www3.tjrj.jus.br/sitepublico>

- A autenticidade desta certidão deverá ser confirmada na página da Central Eletrônica de Registros Públicos - ANOREG RJ (<http://validador.e-cartorioj.com.br>).  
- A certidão eletrônica estará disponível para download pelo período de 90 (noventa) dias após a sua emissão.  
- Para a validação deste documento através do QR Code deverá ser utilizado somente o aplicativo validador e-cartorioj, disponível na apple store ou Google Play.  
- Provimento CGJ nº89/2016, regulamenta a emissão e o uso de certidões eletrônicas pelos serviços extrajudiciais do Estado do Rio de Janeiro.



1º

## Ofício do Registro de Distribuição

RUA DO OUVIDOR, 63 - 2º ANDAR - CENTRO - RJ

Delegatário: Lélío Gabriel Heliodoro dos Santos

Certidão emitida em substituição a de nº 2020109577763/001 de 30/12/1999

**CERTIDÃO DE REGISTRO DE DISTRIBUIÇÃO DE FEITOS AJUIZADOS  
O REGISTRADOR DO 1º OFÍCIO DO REGISTRO DE DISTRIBUIÇÃO DA CIDADE E  
COMARCA DO RIO DE JANEIRO, CAPITAL DO ESTADO DO RIO DE JANEIRO.**

**C E R T I F I C A**

V I S T O

NÃO HOUVE alteração no conteúdo da certidão de número 2020109577763-1, desde 10/10/2020 até 27/12/2020 (Capital). Rio de Janeiro, Capital em 30/12/2020.

Válido somente como complementação da certidão 2020109577763-1 em nome de INFORMATEL COMERCIAL EIRELI - CNPJ: 12.852.917/0001-01, SELO ORIGINAL: EDOH23177RCQ, da qual é parte integrante.

Poder Judiciário - TJERJ  
Corregedoria Geral da Justiça  
**EDQK 33442 AOP**  
Consulte a validade do selo em:  
<https://www3.tjrj.jus.br/sitepublico>

- A autenticidade desta certidão deverá ser confirmada na página da Central Eletrônica de Registros Públicos - ANOREG RJ (<http://validador.e-cartoriorj.com.br>).  
- A certidão eletrônica estará disponível para download pelo período de 90 (noventa) dias após a sua emissão.  
- Para a validação deste documento através do QR Code deverá ser utilizado somente o aplicativo validador e-cartoriorj, disponível na apple store ou Google Play.  
- Provimento CGJ nº89/2016, regulamenta a emissão e o uso de certidões eletrônicas pelos serviços extrajudiciais do Estado do Rio de Janeiro.



# 2o. Ofício do Registro de Distribuição

RUA DA ASSEMBLÉIA, 19 - 7o. ANDAR - CEP 20011-020

CERP: d265f4ac-5c0e-4bf0-bfd2-1d179b70f915

REQUERIDA EM: 13/10/2020

952461

02/91 Pag: 0001

MODELO(A) >> CERTIFICA A a L <<

PARA FINS DE: LICITACAO

Ronaldo Cramer Moraes Veiga - Oficial Registrador  
Jorge Constancio Cassas - Substituto

## CERTIDÃO DE REGISTRO DE DISTRIBUIÇÃO DE FEITOS AJUIZADOS

O REGISTRADOR DO 2o. OFÍCIO DO REGISTRO DE DISTRIBUIÇÃO DA CIDADE E COMARCA DO RIO DE JANEIRO, CAPITAL DO ESTADO DO RIO DE JANEIRO.

# C E R T I F I C A e D Á F É

QUE REVENDO OS LIVROS E ASSENTAMENTOS DAS DISTRIBUIÇÕES EM CURSO OU ANDAMENTO SOBRE:

- A - Recisórias;
- B - Falências, Concordatas, Recuperações Judiciais e demais ações e precatórias distribuídas as varas com competência Empresarial;
- C - Separações, Divórcios, Alimentos e outras ações e precatórias distribuídas as varas com competência de Família;
- D - Ações Acidentárias;
- E - Retificações, Averbacões e outras ações e precatórias distribuídas as Varas com competência em Registros Públicos;
- F - Medidas cautelares (Arrestos, Sequestros, Buscas e Apreensões, Notificações e outros) distribuídas as varas com competência Cível;
- G - Ordinárias, Sumárias, Despejos, Consignatórias, Execuções e outras ações e precatórias distribuídas as varas com competência Cível;
- H - Ações e precatórias de competência das Varas Regionais;
- I - Inventários, Testamentos, Arrolamentos, Administrações provisórias, Tutelas, Interdições, Curatelas, Declarações de ausência e outras ações e precatórias distribuídas as varas com competência em Orfãos e Sucessões;
- J - Ações e precatórias de competência dos Juizados Especiais Cíveis;
- K - Ações distribuídas as varas de Infância, da Juventude e do Idoso, mencionadas no parágrafo primeiro do Artigo 382 da Consolidação Geral da Corregedoria Geral de Justiça;
- L - Ações de competência da Justiça Itinerante desde:

OITO DE OUTUBRO DE DOIS MIL E ATÉ OITO DE OUTUBRO DE DOIS MIL E VINTE (08/10/2000 a 08/10/2020) dele(s).....

.....**NADA CONSTA**.....

Relativamente ao Nome de **INFORMATEL COMERCIAL EIRELI** Qualificação:  
**12852917000101** (conforme requerido).....

EMITIDA EM: 14/10/2020, RIO DE JANEIRO, COMARCA DA CAPITAL  
EU REGISTRADOR ASSINO. T O T A L R\$: 118.19

EMCL R\$: 84.24 - PMCMV(2%)R\$: 0.85 - FETJ(20%)R\$: 16.84 - FUNDPERJ(5%)R\$: 4.21 - FUNPERJ(5%)R\$: 4.21 - FUNARPEN(4%)R\$: 3.36 - ISS(5%)R\$: 4.48

Poder Judiciário - TJERJ  
Corregedoria Geral de Justiça  
Selo de Fiscalização Eletrônico  
EDNT32070-HHJ  
Consulte a validade do selo em:  
<https://www3.tjrj.jus.br/sitepublico>



Para a validação deste documento através do QR Code deverá ser utilizado somente o Aplicativo validador e-partorio10. Disponível na apple store ou Google Play.

# 2o. Ofício do Registro de Distribuição

RUA DA ASSEMBLÉIA, 19 - 7o ANDAR - CEP 20011-020

CERP VISTO: 7976e40d-c62d-45ee-81ab-c0cc3c692743

**REQUERIDO EM: 30/12/2020**

976131

001/001 Pag: 0001

VISTO EM CERTIDÃO NÃO CRIMINAL

PARA FINS DE: Licitação

Ronaldo Cramer Moraes Veiga - Oficial Registrador  
Jorge Constancio Cassas - Substituto

## VISTO EM CERTIDÃO DE REGISTRO DE DISTRIBUIÇÃO DE FEITOS AJUIZADOS

O REGISTRADOR DO 2o. OFÍCIO DO REGISTRO DE DISTRIBUIÇÃO DA CIDADE E COMARCA DO RIO DE JANEIRO, CAPITAL DO ESTADO DO RIO DE JANEIRO.

# CERTIFICA e DÁ FÉ

QUE REVENDO OS LIVROS E ASSENTAMENTOS DAS DISTRIBUIÇÕES EM CURSO OU ANDAMENTO.

### CERTIDÃO VISTADA

ATO ORIGINAL

SELO: EDNT32070

ALEATÓRIO: HHJ

CERP: d265f4ac-5c0e-4bf0-bfd2-1d179b70f915

VISTO EM: 04/01/2021, RIO DE JANEIRO, COMARCA DA CAPITAL

**EU REGISTRADOR ASSINO.**

**TOTAL R\$: 58.64**

EMOL R\$. 42.12 - FETJ(20%)R\$. 8.42 - FUNDPERJ(5%)R\$. 2.10 - FUNPERJ(5%)R\$. 2.10 - FUNARPEN(4%)R\$. 1.68 - ISS(5%)R\$. 2.22

Poder Judiciário - TJERJ  
Corregedoria Geral de Justiça  
Selo de Fiscalização Eletrônico  
**EDPN69082-KQP**  
Consulte a validade do selo em:  
<https://www3.tjrj.jus.br/sicsepublico>



Para a validação deste documento através do QR Code, leve-o para  
utilizado somente o aplicativo validador e-carrotilha,  
disponível na Apple Store ou Google Play.

Requerida em 13/10/2020

8125239/2020-1.00

Finalidade declarada FINS NEGOCIAIS

Modelo CÍVEL folha 01

3º Ofício do Registro de Distribuição da Capital

0902981411

Av. Erasmo Braga, 227 - Grupo 201 - CEP: 20020-902

## CERTIDÃO DO REGISTRO DE DISTRIBUIÇÃO DE FEITOS AJUIZADOS

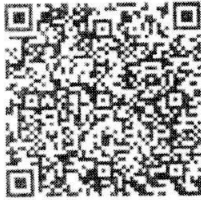

CERP: 16e57186-6dd1-4793-bfdd-59057d0bc6bf

- A autenticidade desta certidão deverá ser confirmada na página da Central Eletrônica de Registros Públicos ANOREG RJ (<http://validador.e-cartorio.com.br>)

- A certidão eletrônica estará disponível para download pelo período de 90 (noventa) dias após a sua emissão

- Para a validação deste documento através do QR Code deverá ser utilizado somente o aplicativo validador e-cartorio, disponível na Apple Store ou no Google Play

- Provimento CGJ nº89/2016, regulamenta a emissão e o uso de certidões eletrônicas pelos serviços extrajudiciais do Estado do Rio de Janeiro

O REGISTRADOR DO 3º OFÍCIO DO REGISTRO DE DISTRIBUIÇÃO DA CIDADE DO RIO DE JANEIRO CAPITAL DO ESTADO DO RIO DE JANEIRO, AO VERIFICAR OS LIVROS E/OU ASSENTAMENTOS DE SEU OFÍCIO RELATIVOS A FEITOS EM ANDAMENTO NO PERÍODO REQUERIDO E NO QUE CONCERNE AOS ASSUNTOS ABAIXO DISCRIMINADOS, CERTIFICA E DÁ FÉ

- a) Rescisórias;
- b) Falências, Concordatas, Recuperações Judiciais e demais ações e precatórias distribuídas às varas com competência Empresarial;
- c) Separações, Divórcios, Alimentos e outras ações e precatórias distribuídas às varas com competência de Família;
- d) Ações Acidentárias;
- e) Retificações, Averbações e outras ações e precatórias distribuídas às varas com competência em Registros Públicos;
- f) Medidas Cautelares (Arrestos, Sequestros, Buscas e Apreensões, Notificações e outros) distribuídas às varas com competência Cível;
- g) Ordinárias, Sumárias, Despejos, Consignatórias, Execuções e outras ações e precatórias distribuídas às varas com competência Cível;
- h) Ações e Precatórias de competência das Varas Regionais (Campo Grande e Barra da Tijuca);
- i) Inventários, testamentos, arrolamentos, arrecadações, administrações provisórias, tutelas, interdições, curatelas, declarações de ausência e outras ações e precatórias distribuídas às varas com competência em Órfãos e Sucessões;
- j) Ações e precatórias de competência dos Juizados Especiais Cíveis concernentes a este Ofício;
- k) Ações distribuídas às Varas da Infância, da Juventude e do Idoso mencionadas nos parágrafos 1º e 3º do artigo 33 da Consolidação Normativa da CGJ;
- l) Ações de competência da Justiça Itinerante, desde

SETE DE OUTUBRO DE DOIS MIL até SETE DE OUTUBRO DE DOIS MIL E VINTE (07/10/2000 até 07/10/2020) deles **NADA CONSTA** contra o nome de: **INFORMATEL COMERCIAL EIRELI**, qualificação: CNPJ 12.852.917/0001-01 (conforme requerido)

Emitida em: 13/10/2020 Rio de Janeiro, RJ. OBS: Demais requisitos obrigatórios previstos na Lei 11.971/09: NÃO CONSTAM.

EMOLUMENTOS R\$84,24 (Tab1, Ato1 e Tab4, Ato8) + R\$ 0,86 (Lei 6.370/2012) + R\$ 16,84 (FETJ) + R\$ 4,21 (FUNDPERJ) + R\$ 4,21 (FUNPERJ) + R\$ 3,36 (FUNARPEN) + R\$ 4,48 (LEI 7128/2015) valor total R\$118,19

Poder Judiciário - TJERJ  
Corregedoria Geral da Justiça  
Selo de Fiscalização Eletrônico  
EDN45711 WUH  
Consulte a validade do selo em:  
<https://www3.tjrj.jus.br/sitepublico>

Cert. Proc. p//LUIZ

### 3º Ofício do Registro de Distribuição da Capital

#### VISTO



CERP: aa95dad4-321b-4c7c-af4c-0ad533ff47f3

- A autenticidade desta certidão deverá ser confirmada na página da Central Eletrônica de Registros Públicos ANOREG RJ (<http://validador.e-cartorio.com.br>)

- A certidão eletrônica estará disponível para download pelo período de 90 (noventa) dias após a sua emissão

- Para a validação deste documento através do QR Code deverá ser utilizado somente o aplicativo validador e-cartorioj, disponível na Apple Store ou no Google Play

- Provimento CGJ n°89/2016, regulamenta a emissão e o uso de certidões eletrônicas pelos serviços extrajudiciais do Estado do Rio de Janeiro

O REGISTRADOR DO 3º OFÍCIO DO REGISTRO DE DISTRIBUIÇÃO DA CIDADE DO RIO DE JANEIRO CAPITAL DO ESTADO DO RIO DE JANEIRO, AO VERIFICAR OS LIVROS E/OU ASSENTAMENTOS DE SEU OFÍCIO RELATIVOS A FEITOS EM ANDAMENTO NO PERÍODO REQUERIDO E NO QUE CONCERNE AOS ASSUNTOS ABAIXO DISCRIMINADOS, CERTIFICA E DÁ FÉ

VISTO ATÉ A DATA DE: 28/12/2020  
RIO DE JANEIRO, 30/12/2020  
ATO ORIGINAL: 0902981411

Cert. Proc. p/ LUIZ

Poder Judiciário - TJERJ  
Corregedoria Geral da Justiça  
Selo de Fiscalização Eletrônico  
EDPO04980 WKY  
Consulte a validade do selo em:  
<https://www3.tjrj.jus.br/sitepublico>

CERTIDÃO DE REGISTRO DE DISTRIBUIÇÃO DE FEITOS AJUIZADOS



Emolumentos: Tab 16 Item 01 R\$41,40 Tab 19 Item 08 R\$42,84 (FETJ) Rs:16,84 (FUNPERJ) R\$:4,21 (FUNDPERJ) R\$:4,21 (FUNARPEN) R\$:3,36 (CG - PORTARIA 17/13) R\$:0,85 (I.S.S.Q.N.) R\$:4,48 = Total R\$:118,19

4º Ofício do Registro de Distribuição

Rua do Carmo, 8 - 3º andar

Hermes Valverde da Cunha Vasconcellos Filho Titular

Hermes Valverde da Cunha Vasconcellos Neto Substituto do Titular

O OFICIAL REGISTRADOR DO 4º OFÍCIO DO REGISTRO DE DISTRIBUIÇÃO DA CIDADE DO RIO DE JANEIRO, CAPITAL DO ESTADO DO RIO DE JANEIRO, NOMEADO NA FORMA DA LEI,

RAFAELLL (0) 13/10/2020

CERTIFICA

folha: 1 12:49:51 DOD66046

e DÁ FÉ QUE, ao verificar os livros e/ou assentamentos de seu Serviço Registral, relativos a feitos em curso ou andamento, no periodo requerido, no que concerne aos assuntos abaixo:

- I - RESCISÓRIAS e outras ações de competência originária da 2a Instância;
II - FALÊNCIAS, CONCORDATAS, RECUPERAÇÕES JUDICIAIS e demais ações e precatórias distribuídas às varas com competência EMPRESARIAIS;
III - SEPARAÇÕES, DIVÓRCIOS, ALIMENTOS e outras ações e precatórias distribuídas às varas com competência de FAMÍLIA;
IV - AÇÕES ACIDENTARIAS de competencia das varas Cíveis;
V - RETIFICAÇÕES, AVERBAÇÕES e outras ações e precatórias distribuídas às varas com competência em REGISTROS PÚBLICOS;
VI - MEDIDAS CAUTELARES (ARRESTOS, SEQÜESTROS, BUSCAS E APREENSÕES, NOTIFICAÇÕES e outros) distribuídas às varas com competência Cíveis;
VII - ORDINÁRIAS, SUMÁRIAS, DESPEJOS, CONSIGNATÓRIAS, EXECUÇÕES e outras ações e precatórias distribuídas às varas com competência Cíveis;
VIII- Ações e precatórias de competência das Varas Regionais do Méier, Santa Cruz e Ilha do Governador;
IX- INVENTÁRIOS, TESTAMENTOS, ARROLAMENTOS, ARRECADAÇÕES, ADMINISTRAÇÕES PROVISÓRIAS, TUTELAS, INTERDIÇÕES, CURATELAS, DECLARAÇÕES DE AUSÊNCIA e outras ações e precatórias distribuídas às varas com competência em ÓRFÃOS E SUCESSÕES afetos a este Ofício;
X - AÇÕES E PRECATÓRIAS de competência dos JUIZADOS ESPECIAIS CÍVEIS afetos a este Ofício;
XI - Ações distribuídas às varas da Infância, da juventude e do idoso, mencionadas no parágrafo primeiro e terceiro do artigo 33 desta Consolidação;
XII - Ações de Competência da Justiça Itinerante, desde:

OITO DE OUTUBRO DE DOIS MIL ..... ate OITO DE OUTUBRO DE DOIS MIL E VINTE ..... que dele (s) NADA CONSTA contra o (s) nome (s) de INFORMATEL COMERCIAL EIRELI ..... CNPJ:12.852.917/0001-01..... REQUERIDA E EMITIDA EM 13/10/2020, RIO DE JANEIRO..... FINALIDADE DECLARADA PELO REQUERENTE: LICITACAO.....

DOCUMENTO ELETROÔNICO QUALQUER EMENDA OU PRAZIS SEM NA COM PRODUÇÃO DE AUTENTICAÇÃO EM TERCEIRA DE FRAUDE

Poder Judiciário - TJERJ Corregedoria Geral da Justiça Selo de Fiscalização Eletrônico EDD066046 KHS Consulte a validade do selo em: https://www3.tjrj.jus.br/sitepublico



- A autenticidade desta certidão deverá ser confirmada na página https://validador.e-cartorioj.com.br

- A certidão eletrônica estará disponível para download no site https://e-cartorioj.com.br pelo periodo de 90 (noventa) dias após a sua emissão.

- Para a validação deste documento através do QR Code deverá ser utilizado somente o aplicativo validador e-cartorioj, disponível na apple store ou Google Play.

- Provimento CGJ nº89/2016 regulamenta a emissão e o uso de certidões eletrônicas pelos serviços extrajudiciais do Estado do Rio de Janeiro.

9202517752373001

CERP: 5c59b8c8-15ca-49f2-9454-fb6020c190d6

CONFERIDO POR Marcos da Silva Goncalves

CERTIDÃO MODELO CIVEL

20201091752463

CERTIDÃO DE REGISTRO DE DISTRIBUIÇÃO DE FEITOS AJUIZADOS



# 4º Ofício do Registro de Distribuição

R u a d o C a r m o , 8 - 3 º a n d a r

Hermes Valverde da Cunha Vasconcellos Filho  
Titular

Hermes Valverde da Cunha Vasconcellos Netto  
Substituto do Titular

O OFICIAL REGISTRADOR DO 4º OFÍCIO DO REGISTRO DE DISTRIBUIÇÃO DA CIDADE DO RIO DE JANEIRO.  
CAPITAL DO ESTADO DO RIO DE JANEIRO, NOMEADO NA FORMA DA LEI,

## C E R T I F I C A

4 OFICIO DO REGISTRO DE DISTRIBUIÇÃO  
Visto até a data de 29/12/2020

RIO DE JANEIRO, 30/12/2020

EDQH60711 PLV - Consulte em <https://www3.tjrj.jus.br/sitepublico>  
Ato original: EDOD66046 KHS - 9202517752373001  
Nome original: INFORMATEL COMERCIAL EIRELI



Para baixar o recibo acesse  
<https://www.4distribuidor.com.br/#recibo> e informe o  
código: 5FE197BD84796AB28643C4EBA28CD098

Emolumentos: Tab 16 Item 03 R\$42,12 (FETJ) R\$:8,42  
(FUNPERJ) R\$:2,10 (FUNDPERJ) R\$:2,10 (FUNARPEN)  
R\$:1,68 (I.S.S.Q.N.) R\$:2,22 = Total R\$:58,64

CERP: 411566cf-8b0f-4a0f-a51e-ee1251f1460c

7202567423398001

CONFERIDO POR:  
Marcos da Silva Goncalves

DOCUMENTO EMITIDO POR PROC.ESBARIPO.ELETRONICO. CAAJ.QUEB.EMBARRA  
DO. PRAZU.ORG. NA CONSOLIDACAO COMO MEIO DE APLICAÇÃO OU TITULARIA  
DE PRAZU.ORG



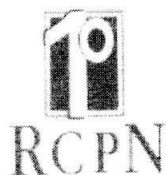

Nº do Pedido:  
20201091752546

CERP:  
89d2e08e-3d23-4398-8156-d55  
648746d91



Para a validação deste documento através do QR Code deverá ser utilizado somente o aplicativo validador e-cartorioj, disponível na apple store ou Google Play

## CERTIDÃO INTERDIÇÃO E TUTELA

### CERTIDÃO NEGATIVA

**JÚLIO CESAR MACEDÔNIO BUYS II**, Titular do 1º RCPN da Cidade do Rio de Janeiro, com atribuição de interdições e tutelas. **CERTIFICA** que revendo os livros competentes da capacidade jurídica, dos mesmos **NADA CONSTA** com referência às interdições previstas nos artigos 1.767 e 1.779 do Código Civil Brasileiro, desde vinte e seis de abril de mil novecentos e vinte e nove, data da instalação deste Cartório, até a presente data; **CERTIFICA** ainda que **NADA CONSTA** com referência à Ausência, artigo 22 do Código Civil Brasileiro, desde vinte e seis de abril de mil novecentos e vinte e nove, data da instalação deste Cartório, até a presente data; **CERTIFICA** mais que **NADA CONSTA** com referência às Interdições Comerciais (Decreto Lei nº 7.661, de 21 de junho de 1945 - Lei de Falências, atual lei nº 11.101, de 09 de Fevereiro de 2005, até a presente data); **CERTIFICA** também que **NADA CONSTA** com referência às interdições de direito (Artigo 92 - incisos I, II e III) conforme dispõe o Decreto Lei nº 2.848, de 07 de dezembro de 1940 - Código Penal), desde 20 anos retro, até a presente data; **CERTIFICA** mais que **NADA CONSTA** com referência à Insolvência Civil, (Artigos 748 e seguintes da Lei 5.869, de 11 de Janeiro de 1973 - Código de Processo Civil Brasileiro, até a presente data); **CERTIFICA** finalmente que **NADA CONSTA** com referência à Indisponibilidade de Bens nos termos de que dispõe a Lei nº 6.024, de 13 de março de 1974 que trata da Intervenção e Liquidação Extrajudicial de Instituições Financeiras pelo Banco Central do Brasil ou Ministério da Fazenda, até a presente data contra o nome **INFORMATEL COMERCIAL EIRELI, CPF/CNPJ 12.852.917/0001-01**. O referido é verdade e dou fé. Cidade de Rio de Janeiro, aos treze (13) dias do mês de outubro (10) de dois mil e vinte (2020). Emolumentos: Tab.21 Item I + (6x) + Tab.16 Item 4 + FUNARPEN 4% + FETJ 20% + FUNDPERJ 5% + FUNPERJ 5% + ISS - TOTAL R\$ = 140,04. Eu, Elenice Araújo da Silva - Mat. 94-1741, assino.

Finalidade: LICITACAO

**A PRESENTE CERTIDÃO NÃO PODE SER MATERIALIZADA POR SERVIÇO EXTRAJUDICIAL, EM RESPEITO AO PROVIMENTO CNJ 46/2015, AO PROVIMENTO CGJ-RJ 37/2013 E À NOTA INTEGRANTE 28, DA TABELA 22 DA LEI 3.350/1999, INSERIDA PELA LEI 7.128/2015**

1º RCPN e de interdições e Tutelas do Estado do Rio de Janeiro  
Oficial Registrador: JÚLIO CESAR MACEDÔNIO BUYS II  
Município: RIO DE JANEIRO/RJ  
Praia da Olaria, nº 155, Cocotá, Ilha do Governador  
Site: cartoriocandelaria.com.br  
Telefone: (21) 3386-1504  
Email: atendimento@1rcpn.com.br

Poder Judiciário - TJERJ  
Corregedoria Geral da Justiça  
Selo de Fiscalização Eletrônico  
**EDNG96593-CML**  
Consulte a validade do selo em:  
<https://www3.tjrj.jus.br/sitepublico>

A autenticidade desta certidão deverá ser confirmada na página <http://validador.e-cartorioj.com.br>  
A certidão eletrônica estará disponível para download no site <http://e-cartorioj.com.br> pelo período de 90 (noventa) dias após a sua emissão.

Provimento CGJ nº 89/2016, regulamenta a emissão e o uso de certidões eletrônicas pelos serviços extrajudiciais do Estado do Rio de Janeiro



Nº do Pedido:  
20201229776059

CERP:  
0dcbbe58-6a5c-4050-8cd6-060  
bafc2b63d



Para a validação deste documento através do QR Code deverá ser utilizado somente o aplicativo validador e-cartorioj, disponível na apple store ou Google Play

## Revalidação **VISTO**

CERTIFICA que revendo os arquivos desta Serventia, até a presente data, nos termos da legislação vigente, **"NADA CONSTA"**, contra o **NOME: INFORMATEL COMERCIAL EIRELI, CPF/CNPJ 12.852.917/0001-01**. Rio de Janeiro (RJ) aos trinta (30) dias do mês de dezembro (12) de dois mil e vinte (2020)

EMOLUMENTOS: SEM CUSTAS (SC) - CONFORME O PROVIMENTO 32/2020 DA CGJ/RJ

A PRESENTE REVALIDAÇÃO (VISTO) NÃO PODE SER MATERIALIZADA POR SERVIÇO EXTRAJUDICIAL, EM RESPEITO AO PROVIMENTO CNJ 46/2015, AO PROVIMENTO CGJ-RJ 37/2013 E À NOTA INTEGRANTE 28, DA TABELA 22 DA LEI 3.350/1999, INSERIDA PELA LEI 7.128/2015

1º RCPN e de interdições e Tutelas do Estado do Rio de Janeiro  
Oficial Registrador: JÚLIO CESAR MACEDÔNIO BUYS II  
Município: RIO DE JANEIRO/RJ  
Praia da Olaria, nº 155, Cocotá, Ilha do Governador  
Site: [www.1rcpn.com.br](http://www.1rcpn.com.br)  
Telefone: (21) 3386-1504  
Email: [atendimento@1rcpn.com.br](mailto:atendimento@1rcpn.com.br)

Poder Judiciário - TJERJ  
Corregedoria Geral da Justiça  
Selo de Fiscalização Eletrônico  
**EDQA07452-XIZ**  
Consulte a validade do selo em:  
<https://www3.tjrj.jus.br/sitepublico>

A autenticidade deste visto deverá ser confirmada na página <http://validador.e-cartorioj.com.br>  
A revalidação eletrônica estará disponível para download no site <http://e-cartorioj.com.br> pelo período de 90 (noventa) dias após a sua emissão.

Provimento CGJ nº 89/2016, regulamenta a emissão e o uso de certidões eletrônicas pelos serviços extrajudiciais do Estado do Rio de Janeiro

2

**ESTADO DO RIO DE JANEIRO**  
**2º OFÍCIO DE REGISTRO DE INTERDIÇÕES E TUTELAS**  
**OFICIAL: MARIA DA GLÓRIA MARTINS DE CARVALHO**  
**SUBSTITUTOS: ROBSON CARVALHO FILGUEIRAS**  
**NEUSA DE SOUZA FARIA**  
**EUGÊNIO BUZHAR GERAISSATI**

Rua da Assembléia, 19 - 9º andar - Centro - Tel.: 25331424 - CEP:20011-001

# CERTIDÃO

**M.ª. DA GLORIA MARTINS DE CARVALHO**, Oficial do Segundo Ofício do Registro de Interdições e Tutelas da Cidade do Rio de Janeiro, Estado do Rio de Janeiro.

CERTIFICA que revendo os livros competentes da capacidade jurídica sob a guarda deste serviço, desde a instalação do mesmo em vinte e seis de abril de mil novecentos e vinte e nove, NADA CONSTA na presente data, com referência as interdições previstas nos artigos 1.767 e 1.779 do Código Civil Brasileiro; CERTIFICA, ainda, que revendo os mesmos livros sob a guarda deste serviço, desde a instalação do mesmo, NADA CONSTA na presente data, com referência a Ausência, artigo 22 do Código Civil Brasileiro; CERTIFICA, mais, que NADA CONSTA na presente data, com referência as Interdições Comerciais (Decreto Lei nº 7.661, de 21 de junho de 1945 e a atual Lei nº 11.101/2005 - artigo nº 99 - 09 de fevereiro de 2005); CERTIFICA também, que observados os últimos 20 anos, NADA CONSTA na presente data, com referência as Interdições de Direito (artigo 92 - incisos I, II, III do Decreto Lei nº 2.848 de 07 de dezembro de 1940 - Código Penal Brasileiro); CERTIFICA, outrossim, que NADA CONSTA na presente data, com referência a Insolvência Civil (artigos 748 e seguintes da Lei 5.869 de 11 de janeiro de 1973 - Código de Processo Civil Brasileiro); CERTIFICA, finalmente, que em nossos arquivos iniciados em 13 de março de 1974 NADA CONSTA na presente data, com relação a Indisponibilidade de Bens, arrestos, sequestros e outras determinações comunicadas pela Corregedoria Geral da Justiça do Estado do Rio de Janeiro, **CONTRA O NOME: INFORMATEL COMERCIAL EIRELI-CNPJ: 12.852.917/0001-01**. O referido é verdade e dou fé. Cidade do Rio de Janeiro, treze de outubro de dois mil e vinte. TAB\_6\_L= R\$31,64+ TAB\_6\_BUSCA= R\$57,78+ TAB\_1\_4= R\$11,16= EMOL.: R\$100,58+ FETJ: R\$20,11+ FUNDPERJ: R\$5,02+ FUNPERJ: R\$5,02+ FUNARPENRJ: R\$4,02+ PROVIMENTO 12/2016 (ISS):R\$5,29= TOTAL = R\$140,04. Eu EUGENIO BUZHAR GERAISSATI, Substituto Legal - Cadastro:94-14921 accino pelo Oficial

2

2

Finalidade: LICITACAO

MATRÍCULA: 0933690155 0000 9 00000 000 0000000 41



Para a validação deste documento através do QR Code deverá ser utilizado somente o aplicativo validador e-cartorioj, disponível na apple store ou Google Play.

Poder Judiciário - TJERJ  
Corregedoria Geral da Justiça  
Selo de Fiscalização Eletrônico  
**EDNT 06922 JRJ**  
Consulte a validade do selo em:  
<https://www3.tjrj.jus.br/sitepublico>

2

A autenticidade desta certidão deverá ser confirmada na página <http://validador.e-cartorioj.com.br>  
A certidão eletrônica estará disponível para download no site <http://e-cartorioj.com.br> pelo período de 90 (noventa) dias após a sua emissão.  
Provimento CGJ nº89/2016, regulamenta a emissão e o uso de certidões eletrônicas pelos serviços extrajudiciais do Estado do Rio de Janeiro.

INSCRIÇÃO EM REGISTRO DE INTERDIÇÕES E TUTELAS

PREVENIR SE CONTRA O CANCER

JUSTIÇA DO RIO DE JANEIRO

CERP:42202f3f-8145-4311-8b77-2c93d87caa54

**ESTADO DO RIO DE JANEIRO**  
**2º OFÍCIO DE REGISTRO DE INTERDIÇÕES E TUTELAS**  
**OFICIAL: MARIA DA GLÓRIA MARTINS DE CARVALHO**  
**SUBSTITUTOS: ROBSON CARVALHO FILGUEIRAS**  
**NEUSA DE SOUZA FARIA**  
**EUGÊNIO BUZHAR GERAISSATI**

Rua da Assembléia, 19 - 9º andar - Centro - Tel.: 25331424 - CEP:20011-001

## VISTO

N.º do Talão: 1664814

Certifica, que revendo os arquivos desta serventia, até a presente data, encontram-se inalteradas as informações desta certidão.

Rio de Janeiro, trinta de dezembro de dois mil e vinte. TAB\_1\_3= R\$50,29= EMOL.: R\$50,29+ FETJ: R\$10,05+ FUNDPERJ: R\$2,51+ FUNPERJ: R\$2,51+ FUNARPENRJ: R\$2,01+ PROVIMENTO 12/2016 (ISS):R\$2,64= TOTAL = R\$70,01. Eu EUGENIO BUZHAR GERAISSATI, Substituto Legal - Cadastro:94-14921 assino pelo Oficial.



Para a validação deste documento através do QR Code deverá ser utilizado somente o aplicativo validador e-cartoriorj, disponível na apple store ou Google Play

Poder Judiciário - TJERJ  
Corregedoria Geral da Justiça  
Selo de Fiscalização Eletrônico  
**EDPT 98229 ZDO**  
Consulte a validade do selo em:  
<https://www3.tjrj.jus.br/sitepublico>

Ato Original: CERP:08cc50e2-3016-49bf-84b9-a0878cd3b9a1 - NOME:INFORMATEL COMERCIAL EIRELI - SELO:EDNT06922 - ALEATÓRIO:JRU

A autenticidade desta certidão deverá ser confirmada na página <http://validador.e-cartoriorj.com.br>  
A certidão eletrônica estará disponível para download no site <http://e-cartoriorj.com.br> pelo período de 90 (noventa) dias após a sua emissão.  
Provimento CGJ nº89/2016, regulamenta a emissão e o uso de certidões eletrônicas pelos serviços extrajudiciais do Estado do Rio de Janeiro.

DOCUMENTO EMITIDO POR PROFISSIONAL FISCALIZADO. QUALQUER ALTERAÇÃO AUTOMÁTICA OU MANIPULAÇÃO DE DADOS CONSTITUI crime previsto no inciso de QUALIFICAÇÃO DO TITULAR DA FUNÇÃO DE FEALDE.

PREVINA-SE CONTRA O CANCER

BUSCA PROCELUIDA POR JULIA HENRIQUES DE SOUZA



### IDENTIFICAÇÃO DOS ASSINANTES

CERTIFICO QUE O ATO DA INFORMATEL COMERCIAL EIRELI, NIRE 33.6.0033320-2, PROTOCOLO 00-2020/091683-1, ARQUIVADO EM 04/06/2020, SOB O NÚMERO (S) 00003880184, FOI ASSINADO DIGITALMENTE COM CERTIFICADO A3 PADRÃO ICP-BRASIL POR:

CPF/CNPJ	Nome
626.630.387-68	MARCO ANTONIO TENORIO DA SILVA

04 de junho de 2020.

  
Bernardo Feijó Sampaio Berwanger  
Secretário Geral

1/1

Junta Comercial do Estado do Rio de Janeiro

Empresa: INFORMATEL COMERCIAL EIRELI

NIRE: 336.0033320-2 Protocolo: 00-2020/091683-1 Data do protocolo: 03/06/2020

CERTIFICO O ARQUIVAMENTO em 04/06/2020 SOB O NÚMERO 00003880184 e demais constantes do termo de autenticação.

Autenticação: C37AB2C23D33C21AD02A8A87FB464FBD16240D2D30A401CC54DDB97606CF7253

Para validar o documento acesse <http://www.jucerja.rj.gov.br/servicos/chancela:digital>, informe o nº de protocolo. Pac. 13/13



ATA DE APROVAÇÃO DE BALANÇO DE SOCIEDADE EIRELI

**EMPRESA: INFORMATEL COMERCIAL EIRELI.**

**CNPJ: 12.852.917/0001-01**  
**Registro NIRE: 33.6.0033320-2**

**Ata da Reunião de sócios, realizada no dia 01 de Junho de 2020**

Ata da reunião dos sócios da empresa **INFORMATEL COMERCIAL EIRELI.**, nos termos a seguir: Ao primeiro dia do mês de Junho do ano de dois mil e vinte, às quinze horas, em sua sede social, situada à Rua Comandante Vergueiro da Cruz, 149 – parte, Olaria - Município do Rio de Janeiro - RJ, CEP: 21.021-020. PRESENCAS: **MARCO ANTONIO TENÓRIO DA SILVA - TITULAR**, representante da totalidade do capital social e **SEBASTIÃO CHICARELI PEREIRA, CONTADOR**. COMPOSIÇÃO DA MESA: **MARCO ANTONIO TENÓRIO DA SILVA**, Presidente, e **SEBASTIÃO CHICARELI PEREIRA**, Secretário, conforme acordados entre os mesmos, na forma prevista na cláusula nona da sua Primeira Alteração Contratual e da Lei nº. 10.406/2002. ORDEM DO DIA: examinar o Balanço Patrimonial e a Demonstração do Resultado do exercício social encerrado em 31/12/2019, para registro na Junta Comercial do Estado do Rio de Janeiro com a finalidade de participação em licitações. DELIBERAÇÕES: após a leitura dos documentos mencionados na ordem do dia, que foram colocados à disposição do TITULAR, postos em discussão e votação, foram aprovadas por unanimidade. ENCERRAMENTO: Nada mais havendo a ser tratado, terminados os trabalhos, inexistindo qualquer outra manifestação, lavrou-se a presente ata que, lida, foi aprovada e assinada por ambos. **MARCO ANTONIO TENÓRIO DA SILVA**, como Presidente, e **SEBASTIÃO CHICARELI PEREIRA**, como Secretário.

Rio de Janeiro, 01 de Junho de 2020

**MARCO ANTONIO TENÓRIO DA SILVA**  
Presidente da Reunião  
TITULAR

**SEBASTIÃO CHICARELI PEREIRA**  
Secretário da Reunião  
CPF: 487.016.617-87

Descrição	Nota	Classificação	Exercício Anterior	Exercício Atual
<b>ATIVO (0)</b>				
<b>CIRCULANTE (19)</b>				
<b>DISPONIBILIDADES (27)</b>				
<b>CAIXA (35)</b>				
CAIXA (43)		1.1.01.01.01	125.554,36D	80.341,08D
=CAIXA			***125.554,36D	****80.341,08D
<b>BANCOS CONTA MOVIMENTO (60)</b>				
BCO.BRADESCO SA.-C.MOVIMENTO (94)		1.1.01.02.01	1,00D	0,00D
Aplicacoes Financeiras Banco Bradesco (566524)		1.1.01.02.04	1.153.275,17D	0,00D
TITULO DE CAPITALIZACAO (566699)		1.1.01.02.08	0,00D	50.000,00D
=BANCOS CONTA MOVIMENTO			**1.153.276,17D	****50.000,00D
=DISPONIBILIDADES			**1.278.830,53D	****130.341,08D
<b>REALIZAVEL A CURTO PRAZO (590)</b>				
<b>CLIENTES (604)</b>				
DUPLICATAS A RECEBER (620)	1	1.1.02.01.01	1.167.595,02D	728.526,46D
DEPOSITO GARANTIDOR (566839)		1.1.02.01.03	0,00D	2.000,00D
=CLIENTES			**1.167.595,02D	****730.526,46D
<b>ADIANTAMENTOS A TERCEIROS (9075)</b>				
ADIANTAMENTOS A FORNECEDORES (795)		1.1.02.06.01	274.910,93D	368.858,19D
=ADIANTAMENTOS A TERCEIROS			***274.910,93D	****368.858,19D
<b>ESTOQUES (1155)</b>				
MERCADORIAS (1217)	2	1.1.02.12.01	13.465,00D	2.885,00D
=ESTOQUES			****13.465,00D	*****2.885,00D
=REALIZAVEL A CURTO PRAZO			**1.455.970,95D	**1.102.269,65D
=Total - CIRCULANTE			**2.734.801,48D	**1.232.610,73D
<b>ATIVO REALIZAVEL A LONGO PRAZO (1570)</b>				
<b>CREDITOS (1589)</b>				
<b>CONTAS A RECEBER (1597)</b>				
Empréstimos concedidos (566727)		1.2.01.01.02	0,00D	21.130,00D
=CONTAS A RECEBER			*****0,00D	****21.130,00D
=CREDITOS			*****0,00D	****21.130,00D
=Total - ATIVO REALIZAVEL A LONGO PRAZO			*****0,00D	****21.130,00D
<b>ATIVO NÃO CIRCULANTE (1694)</b>				
<b>IMOBILIZADO (1813)</b>				
<b>IMOBILIZACOES DIVERSAS (1821)</b>				
Equipamentos de Proc Eletr de Dados (566657)		1.3.02.01.01	2.921,15D	2.921,15D
MOVEIS E UTENSILIOS (2119)		1.3.02.01.01	13.073,74D	21.812,19D
Máquinas, aparelhos e equipamentos (566622)		1.3.02.01.02	47.856,60D	47.856,60D
=IMOBILIZACOES DIVERSAS			****63.851,49D	****72.589,94D
<b>(-) DEPRECIACOES ACUMULADAS (2186)</b>				
DEPREC DE MOV E UTENS (9199)		1.3.02.02.01	921,45C	921,45C
(-)Deprec.Acum Máq.aparelhos e Equipamentos (566629)		1.3.02.02.02	8.595,57C	8.595,57C
(-)Deprec Acum Equip Proc Eletr Dados (566664)		1.3.02.02.03	1.210,18C	1.210,18C

Descrição	Nota	Classificação	Exercicio Anterior	Exercicio Atual
=(-) DEPRECIACOES ACUMULADAS			*****10.727,20C	*****10.727,20C
=IMOBILIZADO			*****53.124,29D	*****61.862,74D
=Total - Ativo NÃO CIRCULANTE			*****53.124,29D	*****61.862,74D
=Total - Ativo			**2.787.925,77D	**1.315.603,47D
***** ( XXXXX ) *****				

Junta Comercial do Estado do Rio de Janeiro

Empresa: INFORMATEL COMERCIAL EIRELI

NIRE: 336.0033320-2 Protocolo: 00-2020/091683-1 Data do protocolo: 03/06/2020

CERTIFICO O ARQUIVAMENTO em 04/06/2020 SOB O NUMERO 00003880184 e demais constantes do termo de autenticação.

Autenticação: 03748202333021AD02AFA87FB464F8D16240D2D30A4010C54DD897606CF7253

Para validar o documento acesse <http://www.jucerja.rj.gov.br/servicos/chanceladigital>, informe o nº de protocolo. Pag. 5/13





Descrição	Nota	Classificação	Exercicio Anterior	Exercicio Atual
<b>PASSIVO (2470)</b>				
<b>PASSIVO CIRCULANTE(2488)</b>				
<b>EXIGIVEL A CURTO PRAZO (2496)</b>				
<b>FORNECEDORES (2500)</b>				
FORNECEDORES(7315)		2.1.01.01.01	147.195,71C	240.483,87C
=FORNECEDORES			****147.195,71C	****240.483,87C
<b>OBRIGACOES SOCIAIS E TRABALHISTAS (9342)</b>				
contrib negocial (238)		2.1.01.02.01	125,68C	96,00C
CONTRIB.ASSIST. A PAGAR (11185)		2.1.01.02.01	551,38C	582,80C
CONTRIB.SINDICAL A PAGAR (11177)		2.1.01.02.01	170,25C	170,25C
FGTSA PAGAR (7544)		2.1.01.02.01	627,23C	132,91C
INSS A PAGAR (2755)		2.1.01.02.01	415,55C	458,65C
=OBRIGACOES SOCIAIS E TRABALHISTAS			*****1.890,09C	*****1.440,61C
<b>OBRIGACOES TRIBUTARIAS (9369)</b>				
DAS A PAGAR (9777)		2.1.01.03.01	71.066,46C	6.184,57C
ICMS A PAGAR (2593)		2.1.01.03.01	0,00C	12.058,12C
ISSA PAGAR (2712)		2.1.01.03.01	0,00C	139,40C
=OBRIGACOES TRIBUTARIAS			****71.066,46C	****18.382,09C
<b>CONTAS A PAGAR (2534)</b>				
EMPRESTIMOS BANCARIOS (12700)		2.1.01.05.01	209.842,44C	224.331,50C
EMPRESTIMOS DIVERSOS (566335)		2.1.01.05.01	0,00C	74.000,00C
=CONTAS A PAGAR			****209.842,44C	****298.331,50C
<b>PROVISÕES (2801)</b>				
BCO.BRADESCO SA C/MOVIMENTO (2844)		2.1.01.06.01	0,00C	10.829,39C
=PROVISÕES			*****0,00C	****10.829,39C
<b>CREDORES DIVERSOS (3212)</b>				
ADIANTAMENTO DE CLIENTES (566342)		2.1.01.10.01	241.321,92C	0,00C
=CREDORES DIVERSOS			****241.321,92C	*****0,00C
=EXIGIVEL A CURTO PRAZO			****671.316,62C	****569.467,46C
=Total - PASSIVO CIRCULANTE			****671.316,62C	****569.467,46C
<b>PASSIVO NÃO CIRCULANTE (3336)</b>				
<b>PASSIVO NÃO CIRCULANTE(3344)</b>				
<b>PROVISOES (9601)</b>				
(-)JUROS A INCORRER (566118)		2.2.01.04.01	35.721,40D	45.828,33D
=PROVISOES			****35.721,40D	****45.828,33D
=PASSIVO NÃO CIRCULANTE			****35.721,40D	****45.828,33D
=Total - PASSIVO NÃO CIRCULANTE			****35.721,40D	****45.828,33D
<b>PATRIMONIO LIQUIDO (3808)</b>				
<b>PATRIMONIO (3816)</b>				
<b>CAPITAL SOCIAL (3824)</b>				
CAPITAL (4057)	3	2.4.01.01.01	400.000,00C	400.000,00C
=CAPITAL SOCIAL			****400.000,00C	****400.000,00C
<b>RESERVAS DE LUCROS (9660)</b>				

Descrição	Nota	Classificação	Exercicio Anterior	Exercicio Atual
RESERVAS DE LUCROS (644)	4	2.4.01.03.01	127.149,38C	391.964,34C
=RESERVAS DE LUCROS			***127.149,38C	***391.964,34C
LUCROS E PREJUIZOS ACUMULADOS (693)				
LUCROS ACUMULADOS (566720)		2.4.01.06.02	1.625.181,17C	0,00C
=LUCROS E PREJUIZOS ACUMULADOS			**1.625.181,17C	*****0,00
=PATRIMONIO			**2.152.330,55C	***791.964,34C
=Total - PATRIMONIO LIQUIDO			**2.152.330,55C	***791.964,34C
=Total - PASSIVO			**2.787.925,77C	**1.315.603,47C

\*\*\*\*\* (XXXX) \*\*\*\*\*

## Junta Comercial do Estado do Rio de Janeiro

Empresa: INFORMATEL COMERCIAL EIRELI

NIRE: 336.0033320-2 Protocolo: 00-2020/091683-1 Data do protocolo: 03/06/2020

CERTIFICO O ARQUIVAMENTO em 04/06/2020 SOB O NÚMERO 00003880184 e demais constantes do termo de autenticação.

Autenticação: C37AB2C23D33C21AD02A8A87FB464FBD16240D2D30A401CC54DDB97606CF7253

Para validar o documento acesse <http://www.jucerja.rj.gov.br/servicos/chanceladigital>, informe o nº de protocolo. Pag. 7/13

1 DUPLICATAS A RECEBER OU VENDAS DE MERCADORIAS

2018 R\$1.167.595,02 2019 R\$728.526,46

2 MERCADORIA P/REVENDA

2018 R\$13.465,00 2019 R\$2.885,00

3 CAPITAL

2018 R\$400.000,00 2019 R\$400.000,00

4 RESERVAS DE LUCROS

2018 R\$1.752.330,55 2019 R\$391.964,34

IMPORTA A PRESENTE DEMONSTRAÇÃO DE RESULTADO COM PREJUÍZO DE 677.552,60 (SEISCENTOS E SETENTA E SETE MIL, QUINHENTOS E CINQUENTA E DOIS Reais E SESSENTA CENTAVOS) DE ACORDO COM A DOCUMENTAÇÃO QUE NOS FOI APRESENTADA.

RIO DE JANEIRO, 31 DE DEZEMBRO DE 2019

---

MARCO ANTONIO TENORIO DA SILVA

Diretor

CPF: 626.630.387-68

---

SEBASTIAO CHICARELI PEREIRA

CONTADOR

CPF: 487.016.617-87 CRC: RJ053117/O-7

Resultado do Exercício

Receitas-----R 1.473.542,33C

Despesas + Custo-----D 2.151.094,93D

Prejuízo Líquido do Exercício: \*\*\*\*\*677.552,60

\*\*\*\*\* (XXXXX) \*\*\*\*\*

Junta Comercial do Estado do Rio de Janeiro

Empresa: INFORMATEL COMERCIAL EIRELI

NIRE: 336.0033320-2 Protocolo: 30-2020/091683-1 Data do protocolo: 03/06/2020

CERTIFICO O ARQUIVAMENTO em 04/06/2020 SOB O NUMERO 00003880184 e demais constantes do termo de autenticação.

Autenticação: C37AB2C23D33C21AD02AEA87FB464FBD16240D2D30A401CC54DDR97606CF7253

Para validar o documento acesse <http://www.juceerjia.rj.gov.br/servicos/chanceladigital>, informe o N° do protocolo. Pag. 11/13

DEMONSTRAÇÃO DO RESULTADO DO EXERCÍCIO

RECEITA BRUTA OPERACIONAL	1.705.952,390
(-) IMPOSTOS INCIDENTES VENDAS E SERVIÇOS	259.989,540
(-) VENDAS CANCELADAS	10.521,030
RECEITA LÍQUIDA DE VENDAS E SERVIÇOS	1.435.441,820
(-)Custo dos produtos ou serviços vendidos	609.414,290
= LUCRO BRUTO	826.027,530
(-)DESPESAS FINANCEIRAS	75.570,340
(-)DESPESAS C/PESSOAL	340.607,700
(-)DESPESAS COMERCIAIS	1.285.691,280
(-)DESPESAS TRIBUTARIAS	16.905,310
(-)DESPESAS C/DIRETORIA	11.978,000
OUTRAS RECEITAS OPERACIONAIS	38.100,510
RESULTADO OPERACIONAL	677.552,400
RECEITAS NÃO OPERACIONAIS	0,000
(-)DESPESAS NÃO OPERACIONAIS	0,000
RESULTADO DA CORREÇÃO MONETÁRIA	0,000
LUCRO ANTES DA PROVISÃO DA CONTRIB SOCIAL	677.552,400
(-)PROVISÃO DA CONTRIB SOCIAL	0,000
LUCRO ANTES DA PROVISÃO DO IMPOSTO DE RENDA	677.552,400
(-)PROVISÃO DO IMPOSTO DE RENDA	0,000
RESULTADO LÍQUIDO DO EXERCÍCIO LÍQUIDO	677.552,400

Junta Comercial do Estado do Rio de Janeiro

Empresa: INFORMATTEL COMERCIAL EIRELI

NIRE: 336.0033320-2 Protocolo: 00-2020/091683-1 Data do protocolo: 03/06/2020

CERTIFICO O ARQUIVAMENTO em 04/06/2020 SOB O NÚMERO 00003880184 e demais constantes do termo de autenticação.

Autenticação: 037AB2023D33C21AD02AEA87FB464FBD16240D2D30A401CC54DDB97606CF7253

Para validar o documento acesse <http://www.jucerja.rj.gov.br/servicos/chanceladigital>, informe o nº de protocolo. Pag. 10/13



IMPORTA O PRESENTE BALANÇO PATRIMONIAL SOMANDO NO ATIVO E NO PASSIVO 1.315.603,47 (UM MILHÃO, TREZENTOS E QUINZE MIL, SEISCENTOS E TRÊS REAIS E QUARENTA E SETE CENTAVOS) DE ACORDO COM A DOCUMENTAÇÃO QUE NOS FOI APRESENTADA.

Rio de Janeiro, 31 DE DEZEMBRO DE 2019

---

MARCO ANTONIO TENORIO DA SILVA

Diretor

CPF: 626.630.387-68

---

SEBASTIAO CHICARELI PEREIRA  
CONTADOR

CPF: 487.016.617-87 CRC: RJ053117/O-7







NIRE (A SEDE OU DA FILIAL QUANDO A SEDE FOR EM OUTRA UF)

33.6.0033320-2

Tipo Registro

Empresário Individual com Responsabilidade Limitada

Situação Empresarial

Empresa de Pequeno Porte

Nome

INFORMATTEL COMERCIAL EIRELI

Código Ato

Eventos

003

Cód	Qtde.	Descrição do Ato / Evento
251	1	Balanzo (Empresa) / Demonstrações Financeiras
xxx	xx	XX
xxx	xx	XX
xxx	xx	XX
xxx	xx	XX

Nº do Protocolo

00-2020/091683-1

JUCERJA

Último arquivamento:  
00003576950 - 11/04/2019

NIRE: 33.6.0033320-2

INFORMATTEL COMERCIAL EIRELI

Boleto(s): 103392265

Hash: D3AF3303-1245-4E15-A4C2-106DFBA7D367

Orgão	Calculado	Pago
Junta	176,00	176,00
DNRC	0,00	0,00

TERMO DE AUTENTICAÇÃO

CERTIFICO O DEFERIMENTO POR CARLOS MAGNO OLIVEIRA DOS REIS SOB O NÚMERO E DATA ABAIXO:

NIRE / Arquivamento	CNPJ	Endereço / Endereço completo no exterior	Bairro	Município	Estado
00003880184	12.852.917/0001-01	Rua COMANDANTE VERGUEIRO DA CRUZ 0149	Olaria	Rio de Janeiro	RJ
XXXXXXXXXX	XX.XXX.XXX/XXXX-XX	XXXXXXXXXXXXXXXXXXXXXXXXXXXX	XXXXXXXXXXXXXXXXXXXX	XXXXXXXXXX	XX
XXXXXXXXXX	XX.XXX.XXX/XXXX-XX	XXXXXXXXXXXXXXXXXXXXXXXXXXXX	XXXXXXXXXXXXXXXXXXXX	XXXXXXXXXX	XX
XXXXXXXXXX	XX.XXX.XXX/XXXX-XX	XXXXXXXXXXXXXXXXXXXXXXXXXXXX	XXXXXXXXXXXXXXXXXXXX	XXXXXXXXXX	XX
XXXXXXXXXX	XX.XXX.XXX/XXXX-XX	XXXXXXXXXXXXXXXXXXXXXXXXXXXX	XXXXXXXXXXXXXXXXXXXX	XXXXXXXXXX	XX
XXXXXXXXXX	XX.XXX.XXX/XXXX-XX	XXXXXXXXXXXXXXXXXXXXXXXXXXXX	XXXXXXXXXXXXXXXXXXXX	XXXXXXXXXX	XX
XXXXXXXXXX	XX.XXX.XXX/XXXX-XX	XXXXXXXXXXXXXXXXXXXXXXXXXXXX	XXXXXXXXXXXXXXXXXXXX	XXXXXXXXXX	XX
XXXXXXXXXX	XX.XXX.XXX/XXXX-XX	XXXXXXXXXXXXXXXXXXXXXXXXXXXX	XXXXXXXXXXXXXXXXXXXX	XXXXXXXXXX	XX
XXXXXXXXXX	XX.XXX.XXX/XXXX-XX	XXXXXXXXXXXXXXXXXXXXXXXXXXXX	XXXXXXXXXXXXXXXXXXXX	XXXXXXXXXX	XX
XXXXXXXXXX	XX.XXX.XXX/XXXX-XX	XXXXXXXXXXXXXXXXXXXXXXXXXXXX	XXXXXXXXXXXXXXXXXXXX	XXXXXXXXXX	XX
XXXXXXXXXX	XX.XXX.XXX/XXXX-XX	XXXXXXXXXXXXXXXXXXXXXXXXXXXX	XXXXXXXXXXXXXXXXXXXX	XXXXXXXXXX	XX
XXXXXXXXXX	XX.XXX.XXX/XXXX-XX	XXXXXXXXXXXXXXXXXXXXXXXXXXXX	XXXXXXXXXXXXXXXXXXXX	XXXXXXXXXX	XX
XXXXXXXXXX	XX.XXX.XXX/XXXX-XX	XXXXXXXXXXXXXXXXXXXXXXXXXXXX	XXXXXXXXXXXXXXXXXXXX	XXXXXXXXXX	XX
XXXXXXXXXX	XX.XXX.XXX/XXXX-XX	XXXXXXXXXXXXXXXXXXXXXXXXXXXX	XXXXXXXXXXXXXXXXXXXX	XXXXXXXXXX	XX
XXXXXXXXXX	XX.XXX.XXX/XXXX-XX	XXXXXXXXXXXXXXXXXXXXXXXXXXXX	XXXXXXXXXXXXXXXXXXXX	XXXXXXXXXX	XX
XXXXXXXXXX	XX.XXX.XXX/XXXX-XX	XXXXXXXXXXXXXXXXXXXXXXXXXXXX	XXXXXXXXXXXXXXXXXXXX	XXXXXXXXXX	XX
XXXXXXXXXX	XX.XXX.XXX/XXXX-XX	XXXXXXXXXXXXXXXXXXXXXXXXXXXX	XXXXXXXXXXXXXXXXXXXX	XXXXXXXXXX	XX
XXXXXXXXXX	XX.XXX.XXX/XXXX-XX	XXXXXXXXXXXXXXXXXXXXXXXXXXXX	XXXXXXXXXXXXXXXXXXXX	XXXXXXXXXX	XX
XXXXXXXXXX	XX.XXX.XXX/XXXX-XX	XXXXXXXXXXXXXXXXXXXXXXXXXXXX	XXXXXXXXXXXXXXXXXXXX	XXXXXXXXXX	XX
XXXXXXXXXX	XX.XXX.XXX/XXXX-XX	XXXXXXXXXXXXXXXXXXXXXXXXXXXX	XXXXXXXXXXXXXXXXXXXX	XXXXXXXXXX	XX

Deferido em 04/06/2020 e arquivado em 04/06/2020

Bernardo Feijó Sampaio Berwanger  
SECRETÁRIO GERAL

Nº de Páginas: 13  
Cada Nº Páginas: 1/1

Observação:

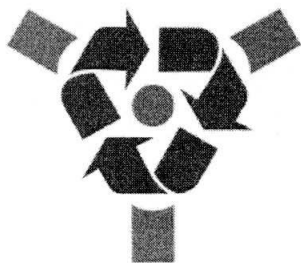

# informatel

INFORMATEL COMERCIAL EIRELI - ME

Rua Comandante Vergueiro da Cruz, 149 - Parte, Olaria - Rio de Janeiro - Cep: 21021-020

Tel.: (021) 2233.5827 - 2263.7503 - 997724510 e-mail: comercial@informatel.net.br

CNPJ: 12.852.917/0001-01 - Insc. Estadual: 79.227.951 - Insc. Municipal: 0.495.711-3

## ANEXO IV

### DECLARAÇÃO PARA ATENDIMENTO AO INCISO V DO ART. 27 DA LEI N° 8.666/93

Local e data: Rio de Janeiro, 23 de março de 2021.

Ao Pregoeiro/Presidente da Comissão Ref. Pregão Eletrônico n° 008/2021.

Informatel Comercial Eireli-ME, inscrita no CNPJ sob o n° 12.852.917/0001-01, sediada na (endereço completo) Rua Comandante Vergueiro da Cruz, 149-parte, Olaria, Rio de Janeiro, RJ, Cep. 21021-020, neste ato representada pelo seu representante legal, o(a) Sr.(a) Marco Antonio Tenório da Silva, inscrito(a) no CPF sob o n°, 626.630.387-68 portador da cédula de identidade n° 0052263266, expedida por DICRJ, DECLARA, sob as penas da Lei, para fins do disposto no inciso V do art. 27 da Lei n° 8.666, de 21 de junho de 1993, acrescido pela Lei n° 9.854, de 27 de outubro de 1999, em conformidade com o previsto no inciso XXXIII, do art. 7º, da Constituição Federal, que não possui em seu quadro de pessoal empregado(s) menor(es) de 18 (dezoito) anos em trabalho noturno, perigoso ou insalubre e de 16 (dezesesseis) anos em qualquer trabalho, salvo na condição de aprendiz, a partir dos 14 (quatorze) anos.

#### ENTIDADE

Nome da entidade com assinatura do(s) seu(s) representante(s) legal(is)

12.852.917/0001-01

INFORMATEL COMERCIAL  
EIRELI ME

CARIMBO DA PESSOA JURÍDICA COM CNPJ  
(dispensado em caso de papel timbrado com CNPJ)

Rua Comandante Vergueiro da Cruz n°149 Parte  
Olaria Rio de Janeiro RJ  
CEP: 21.021-020

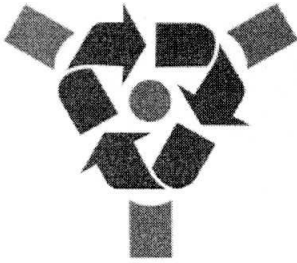

# informatel

INFORMATEL COMERCIAL EIRELI - ME

Rua Comandante Vergueiro da Cruz, 149 - Parte, Olaria - Rio de Janeiro - Cep: 21021-020  
Tel.: (021) 2233.5827 - 2263.7503 - 997724510 e-mail: comercial@informatel.net.br  
CNPJ: 12.852.917/0001-01 - Insc. Estadual: 79.227.951 - Insc. Municipal: 0.495.711-3

## ANEXO V

### MODELO DE DECLARAÇÃO EM ATENDIMENTO À LEI 7.258/2016

#### DECLARAÇÃO

DECLARO, sob as penas da Lei, em atendimento ao Edital do Pregão Eletrônico nº 008/2021, na Av. Marechal Câmara, 314 – 3º andar – Centro, Rio de Janeiro – RJ CEP: 20.020-080, que a firma (Nome Completo) Informatel Comercial Eireli-ME – CNPJ nº 2.852.917/0001-01, com sede (ou domicílio) no ( endereço completo ), Rua Comandante Vergueiro da Cruz, 149- parte, Olaria, Rio de Janeiro, Rj, Cep. 21021-020 por mim representada atende ao disposto na Lei 7.258/2016, apresentando um efetivo de 03 empregados.

Local, Rio de Janeiro, 23 de março de 2021.

12 852.917/0001-01

INFORMATEL COMERCIAL  
EIRELI ME

(assinatura, nome completo, cargo, CPF, doc. de identificação) Rua Comandante Vergueiro da Cruz nº149 Parte

Olaria Rio de Janeiro RJ  
CEP 21.021-020

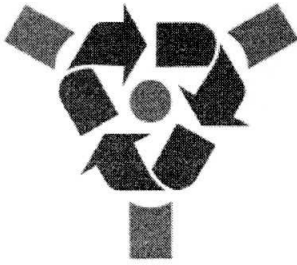

# informatel

INFORMATEL COMERCIAL EIRELI - ME

Rua Comandante Vergueiro da Cruz, 149 - Parte, Olaria - Rio de Janeiro - Cep: 21021-020  
Tel.: (021) 2233.5827 - 2263.7503 - 997724510 e-mail: comercial@informatel.net.br  
CNPJ: 12.852.917/0001-01 - Insc. Estadual: 79.227.951 - Insc. Municipal: 0.495.711-3

## ANEXO VI

### DECLARAÇÃO PARA MICROEMPRESA, EMPRESA DE PEQUENO PORTE, EMPRESÁRIAS INDIVIDUAIS E COOPERATIVAS ENQUADRADAS NO ART. 34, DA LEI. Nº 11.488 DE 2007

Local e data: Rio de Janeiro, 23 de março de 2021.

Pregão Eletrônico nº 008/2021

Informatel Comercial Eireli-ME, inscrita no CNPJ sob o nº 12.852.917/0001-01, sediada na (endereço completo), Rua Comandante Vergueiro da Cruz, 149-parte, Olaria, Rio de Janeiro, RJ, Cep. 21021-020 neste ato representada pelo seu representante legal, o(a) Sr.(a) Marco Antonio Tenório da Silva, inscrito(a) no CPF sob o nº 626.630.387-68, portador(a) da cédula de identidade nº 0052263266, DECLARA que é microempresa, empresa de pequeno porte, empresário individual ou cooperativa enquadrada no artigo 34 da Lei nº 11.488, de 2007, cumprindo, assim, os requisitos legais para tal qualificação, nos termos da Lei Complementar nº 123/06, e que não possui quaisquer dos impedimentos da referida norma, estando apta a exercer o direito de tratamento privilegiado na forma prevista pela legislação em vigor.

ENTIDADE

nome da entidade com assinatura do(s) seu(s) representante(s) legal(is)

12.852.917/0001-01

INFORMATEL COMERCIAL  
EIRELI ME

Rua Comandante Vergueiro da Cruz nº 149 Parte  
Olaria, Rio de Janeiro, RJ  
CEP: 21.021-020

CARIMBO DA PESSOA JURÍDICA COM CNPJ (dispensado em caso de papel timbrado com CNPJ)

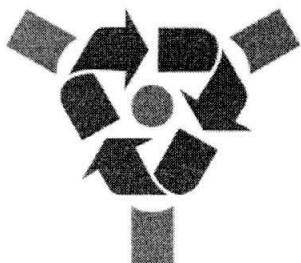

# informatel

INFORMATTEL COMERCIAL EIRELI - ME

Rua Comandante Vergueiro da Cruz, 149 - Parte, Olaria - Rio de Janeiro - Cep: 21021-020

Tel.: (021) 2233.5827 - 2263.7503 - 997724510 e-mail: comercial@informatel.net.br

CNPJ: 12.852.917/0001-01 - Insc. Estadual: 79.227.951 - Insc. Municipal: 0.495.711-3

## ANEXO VII

### DECLARAÇÃO DE ELABORAÇÃO INDEPENDENTE DE PROPOSTA PARA ATENDIMENTO AO DECRETO ESTADUAL Nº 43.150 DE 24.08.11

Local e data: Rio de Janeiro, 23 de março de 2021.

Ao Pregoeiro/Presidente da Comissão Ref. Pregão Eletrônico nº 008/2021.

Informatel Comercial Eireli-ME, inscrita no CNPJ sob o nº 12.852.917/0001-01, sediada na (endereço completo) Rua Comandante Vergueiro da Cruz, 149-parte, Olaria, Rio de Janeiro, RJ, Cep. 21021-020, neste ato representada pelo seu representante legal, o(a) Sr.(a) Marco Antonio Tenório da Silva, inscrito(a) no CPF sob o nº 626.630.387-68, portador(a) da cédula de identidade nº 0052263266, DECLARA, sob as penas da lei, em especial o art. 299 do Código Penal Brasileiro, que:

- a) a proposta anexa foi elaborada de maneira independente, e que o conteúdo da proposta anexa não foi, no todo ou em parte, direta ou indiretamente, informado a, discutido com ou recebido de qualquer outro participante potencial ou de fato do presente certame, por qualquer meio ou por qualquer pessoa;
- b) a intenção de apresentar a proposta anexa não foi informada a, discutida com ou recebida de qualquer outro participante potencial ou de fato do presente certame, por qualquer meio ou qualquer pessoa;
- c) que não tentou, por qualquer meio ou por qualquer pessoa, influir na decisão de qualquer outro participante potencial ou de fato do presente certame, quanto a participar ou não da referida licitação;
- d) que o conteúdo da proposta anexa não será, no todo ou em parte, direta ou indiretamente, comunicado ou discutido com qualquer outro participante potencial ou de fato do presente certame antes da adjudicação do objeto da referida licitação;
- e) que o conteúdo da proposta anexa não foi no todo ou em parte, direta ou indiretamente, informado a, discutido com ou recebido do ÓRGÃO LICITANTE antes da abertura oficial das propostas e;
- f) que está plenamente ciente do teor e da extensão desta declaração e que detém plenos poderes e informações para firmá-la.

ENTIDADE

Nome da entidade com assinatura do(s) seu(s) representante(s) legal(is)

CARIMBO DA PESSOA JURÍDICA COM CNPJ (dispensado em caso de papel timbrado com CNPJ)

12.852.917/0001-01  
INFORMATTEL COMERCIAL  
EIRELI - ME

Rua Comandante Vergueiro da Cruz nº149 Parte  
Olaria Rio de Janeiro RJ  
CEP: 21.021-020

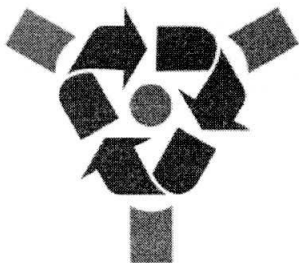

# informatel

INFORMATEL COMERCIAL EIRELI - ME

Rua Comandante Vergueiro da Cruz, 149 - Parte, Olaria - Rio de Janeiro - Cep: 21021-020

Tel.: (021) 2233.5827 - 2263.7503 - 997724510 e-mail: comercial@informatel.net.br

CNPJ: 12.852.917/0001-01 - Insc. Estadual: 79.227.951 - Insc. Municipal: 0.495.711-3

## ANEXO VIII

### DECLARAÇÃO DE INEXISTÊNCIA DE PENALIDADE

Local e data: Rio de Janeiro, 23 de março de 2021.

Ao Pregoeiro/Presidente da Comissão ou Pregoeiro Ref. Pregão Eletrônico nº 008/2021

Informatel Comercial Eireli-ME, inscrita no CNPJ sob o nº 12.852.917/0001-01, sediada na (endereço completo) Rua Comandante Vergueiro da Cruz, 149-parte, Olaria, Rio de Janeiro, RJ, Cep. 21021-020, neste ato representada pelo seu representante legal, o(a) Sr.(a) Marco Antonio Tenório da Silva, inscrito(a) no CPF sob o nº 626.630.387-68, portador(a) da cédula de identidade nº 0052263266, expedida por DICRJ, DECLARA, sob as penas da Lei, que não foram aplicadas as seguintes sanções, cujos efeitos ainda vigorem:

- a) suspensão temporária da participação em licitação e impedimento de contratar imposta pelo Estado do Rio de Janeiro, suas Autarquias ou Fundações (art. 87, III da Lei nº 8.666/93);
- b) impedimento de licitar e contratar imposta pelo Estado do Rio de Janeiro, suas Autarquias ou Fundações (art. 7º da Lei nº 10.520/02);
- c) declaração de inidoneidade para licitar e contratar imposta por qualquer Ente ou Entidade da Administração Federal, Estadual, Distrital e Municipal (art. 87, IV da Lei nº 8.666/93).

### ENTIDADE

Nome da entidade com assinatura do(s) seu(s) representante(s) legal(is)

12.852.917/0001-01

INFORMATEL COMERCIAL  
EIRELI ME

CARIMBO DA PESSOA JURÍDICA COM CNPJ

(dispensado em caso de papel timbrado com CNPJ)

Rua Comandante Vergueiro da Cruz nº149 Parte  
Olaria Rio de Janeiro RJ  
CEP 21.021-020



PROCURADORIA GERAL DO ESTADO

**CERTIDÃO NEGATIVA DE DÉBITOS EM DÍVIDA ATIVA**

Certifico, tendo em vista as informações fornecidas pelo Sistema da Dívida Ativa, referente ao pedido **47934/2021** , que no período de **1977 até 12/04/2021 NÃO CONSTA DÉBITO INSCRITO** em Dívida Ativa para o contribuinte abaixo:

RAZÃO SOCIAL: **INFORMATEL COMERCIAL EIRELI**

CNPJ: **12.852.917/0001-01** INSCRIÇÃO ESTADUAL: **79.22795.1**

A certidão negativa de Dívida Ativa e a certidão negativa de ICMS ou a certidão para não contribuinte do ICMS somente terão validade quando apresentadas em conjunto.

A aceitação desta certidão está condicionada a verificação de sua autenticidade na INTERNET, no endereço <http://www.dividaativa.rj.gov.br>.

CÓDIGO CERTIDÃO: **9FWI.5140.5011.1M13**

Esta certidão tem validade até 10/10/2021 , considerando 180 (cento e oitenta) dias após a data da pesquisa cadastral realizada em 13/04/2021 às 08:34:14.4 , conforme artigo 11 da Resolução N. 2690 de 05/10/2009.

Em caso de dúvida, recorra a PROCURADORIA:

Procurador - da Dívida Ativa

Rua do Carmo, 27 Térreo, Centro

Emitida em 15/04/2021 às 11:11:35.4

Voltar

Imprimir



## **Certificado de Regularidade do FGTS - CRF**

**Inscrição:** 12.852.917/0001-01

**Razão Social:** INFORMATEL COMERCIAL EIRELI

**Endereço:** R COMANDANTE VERGUEIRO DA CRUZ 149 PARTE / OLARIA / RIO DE JANEIRO / RJ / 21021-020

A Caixa Econômica Federal, no uso da atribuição que lhe confere o Art. 7, da Lei 8.036, de 11 de maio de 1990, certifica que, nesta data, a empresa acima identificada encontra-se em situação regular perante o Fundo de Garantia do Tempo de Serviço - FGTS.

O presente Certificado não servirá de prova contra cobrança de quaisquer débitos referentes a contribuições e/ou encargos devidos, decorrentes das obrigações com o FGTS.

**Validade:** 15/04/2021 a 14/05/2021

**Certificação Número:** 2021041501393629082849

Informação obtida em 22/04/2021 15:37:41

A utilização deste Certificado para os fins previstos em Lei esta condicionada a verificação de autenticidade no site da Caixa:  
**[www.caixa.gov.br](http://www.caixa.gov.br)**