



**DEFENSORIA PÚBLICA**  
DO ESTADO DO RIO DE JANEIRO

10.473.681/0001-69  
RUA DOS ROMEIROS, 186 - SAZ 302  
PENHA - CEP 21.070-090  
Rio de Janeiro - RJ

**ANEXO II**

SERVIÇO PÚBLICO ESTADUAL PROPOSTA DETALHE		ANEXO II							
 A firma ao lado mencionada propõe fornecer à DPRJ, pelos preços abaixo assinalados, obedecendo 011/20 R1		Licitação por Pregão Eletrônico nº PE-011/2020 R1 Realizar-se: 10/11/2020 às 14:00 horas Requisição nº. PAM SRP 0005, 0006/2020 Processo nº. E-20/001.009715/2019							
		CARIMBO DA FIRMA JIT SERVIÇOS E COMERCIO DE MAT ELET LTDA CNPJ 10.473.681/0001-69 RUA DOS ROMEIROS 186/302 PENHA RJ CEP 21.070-090							
ITEM	NÚMERO DE ESTOQUE (ID SIGA)	ESPECIFICAÇÃO	UNID.	QTD	MARCA	PREÇO COM ICMS(R\$)		PREÇO SEM ICMS(R\$)	
						UNIT.	TOTAL	UNIT.	TOTAL
1	5610.001.001 1 (ID - 137809)	<b>LOTE ÚNICO</b>  ARGAMASSA REVESTIMENTO (COLANTE), INDUSTRIALIZADA, NORMAS ATENDIDAS: NBR 14081, CLASSIFICACAO: AC-I (INTERIOR), COR: CINZA, COMPOSICAO BASICA: CIMENTO CPII - F32, AREIA MEDIA, AREIA FINA E ADITIVOS, FORMA FORNECIMENTO: SACO COM 20 KG  Complemento do Item  Argamassa cimentocola para colocação de piso porcelanato  <b>VALOR UNITÁRIO R\$ 10,00 DEZ REAIS</b>  <b>VALOR TOTAL R\$: 12.000,00 DOZE MIL REAIS</b>	UN	1200	GOL	10,00	12.000,00		
2	8040.003.000 5 (ID - 109869)	ARGAMASSA REJUNTAMENTO, INDUSTRIALIZADA, NORMA ATENDIDA: NBR 14081, CLASSIFICACAO: AC-1 (INTERIORES), BASE: ANTI ACIDO, COR: BRANCO, COMPOSICAO BASICA: ADITIVOS ESPECIAIS  Complemento do Item  Fornecimento: Sacos de 1 Kg.  Produto flexível e impermeável.	KG	120	VETEX	2,95	354,00		



10.473.681/0001-69

JIT SERVIÇOS E COMÉRCIO DE MATERIA  
ELÉTRICO LTDA - ME**DEFENSORIA PÚBLICA**  
DO ESTADO DO RIO DE JANEIRO

Rua dos Romeiros, 188 - Saracá

Penha - CEP 21070-110

Rio de Janeiro - RJ

		Pode ser usado para rejuntar peças cerâmicas dos tipos grês, semigrês, porosas, monoporosas e pedras naturais, em pisos e paredes internos e externos (fachadas, sacadas, terraços e áreas expostas às ações do						
		tempo), em juntas de 2 a 10 mm. <b>VALOR UNITÁRIO R\$ 2,95 DOIS REAIS NOVENTA CINCO CENTAVOS VALOR TOTAL R\$:354,00 TREZENTOS CINQUENTA QUATRO REAIS</b>						
3	610.023.0002 (ID - 138784)	REJUNTE, APLICACAO: CERAMICAS, PISOS, AZULEJOS, USO: PREENCHIMENTO DAS JUNTAS EXECUTIVAS RESULTANTES DE ASSENTAMENTO DE PECAS CERAMICAS, MATERIAL BASE: CIMENTO, COR: CINZA, COMPOSICAO: CIMENTO/AGREGADOS MINERAIS/PIGMENTOS/ADITIVO S CELULOSICOS/HIDROFUGANTE S E POLIMEROS, FORMA FORNECIMENTO: PACOTE DE 1 KG	KG	700	VETEX	3,00	2.100,00	
		Complemento do Item						
		• Produto flexível e impermeável.						
		Pode ser usado para rejuntar peças cerâmicas dos tipos grês, semigrês, porosas, monoporosas e pedras naturais, em pisos e paredes internos e externos (fachadas, sacadas, terraços e áreas expostas às ações do tempo), em juntas de 2 a 10 mm.						
		<b>VALOR UNITÁRIO R\$ 3,00 TRES REAIS</b>						
		<b>VALOR TOTAL R\$: 2.100,00 DOIS MIL E CEM REAIS</b>						
4	5620.008.006 5 (ID - 157937)	PISO ACABAMENTO CERAMICO / PORCELANATO, MATERIAL: PORCELANATO, ACABAMENTO SUPERFICIAL: ACETINADO, DIMENSOES (MAIOR X MENOR): 60 x 60 CM, COR: CINZA, VARIACAO TONALIDADE: N/A, PEI: 5-TODA DEPENDENCIA RESIDENCIAL-AMBIENTE COMERCIAL TRAFEGO INTENSO, COEFICIENTE	M²	2300	ELIANE	55,25	127.075, 00	



10.473.681/0001-69

JIT SERVIÇOS E COMÉRCIO DE MATERIA ELÉTRICO LTDA - ME

Rua dos Romeiros, 186 - Sar... 411

**DEFENSORIA PÚBLICA**

DO ESTADO DO RIO DE JANEIRO

		<p>ATRITO: COEFICIENTE DE ATRITO ENTRE 0,2 E 0,4, FORNECIMENTO: EMBALAGEM 2,00 M<sup>2</sup></p> <p>Complemento do Item</p>				<p>Ponta - CEP 21074-110 Rio de Janeiro, RJ</p>		
		<ul style="list-style-type: none"> <li>• Fornecer o laudo técnico de "certificado do produto" de ensaio para comprovação das suas características, como: módulo de resistência a flexão, resistência a abrasão profunda e resistência choque térmico.</li> <li>• Absorção à água (%): 0,5</li> <li>• Módulo de resistência à flexão: 37Mpa</li> <li>• Carga de ruptura (N): 1500</li> <li>• Expansão por umidade (mm/m): 0,1</li> <li>• Resistente à choque térmico: Resistente</li> <li>• Resistência ao manchamento: 5</li> <li>• Resistência ao agente químico: A</li> <li>• Coeficiente de atrito: 0,5 (seca); 0,4 (úmida).</li> <li>• Borda: bold (ondulada)</li> </ul> <p><b>VALOR UNITÁRIO R\$ 55,25 CINQUENTA CINCO REAIS E VINTE E CINCO CENTAVOS VALOR TOTAL R\$: 127.075,00 CENTO E VINTE E SETE MIL SETENTA E CINCO REAIS</b></p>						
5	5120.073.000 5 (ID - 61295)	<p>ESPACADOR PISO/AZULEJO/BLOCO VIDRO, MATERIAL: POLIPROPILENO, TAMANHO: 3 mm, COR: PRETO, FORNECIMENTO: PACOTE 100 UN</p> <p>Complemento do Item</p> <ul style="list-style-type: none"> <li>• Conjunto Clip nivelador/espacador de piso para espaçamento de 3mm com cunhas</li> <li>• Fornecimento de pacote com 100 unidades de clips com 30 cunhas.</li> </ul> <p><b>VALOR UNITÁRIO R\$2,37 DOIS REAIS TRINTA E SETE CENTAVOS</b></p> <p><b>VALOR TOTAL R\$: 1.659,00 HUM MIL SEISCENTOS E CINQUENTA E NOVE REAIS</b></p>	PCT	700	NIVELADOR DE PISO	2,37	1.659,00	



## DEFENSORIA PÚBLICA DO ESTADO DO RIO DE JANEIRO

6	5620.001.003 8 (ID - 161906)	<p><b>AZULEJO MONOCOR, COR: BRANCO, ACABAMENTO: ACETINADO, DIMENSOES (MENOR X MAIOR): 30 X 40 CM, ESPESSURA APROXIMADA: 5 MM, QUALIDADE: PADRAO A, FORMA FORNECIMENTO: METRO QUADRADO</b></p> <p>Complemento do Item</p> <ul style="list-style-type: none"> <li>• Fornecer o laudo técnico de "certificado do produto" de ensaio para comprovação das suas características, como: módulo de resistência a flexão, resistência a</li> </ul>	M²	450	ELIANE	45,00	20.250,00		
		<p>abrasão profunda e resistência choque térmico.</p> <ul style="list-style-type: none"> <li>• Absorção à água (%): &gt;10</li> <li>• Módulo de resistência à flexão: 15Mpa</li> <li>• Carga de ruptura (N): 600</li> <li>• Expansão por umidade (mm/m): 0,4</li> <li>• Resistência ao manchamento: 5</li> <li>• Resistência ao agente químico: A</li> </ul> <p><b>VALOR UNITÁRIO R\$ 45,00</b></p> <p><b>QUARENTA E CINCO REAIS</b></p> <p><b>VALOR TOTAL R\$:</b></p> <p><b>20.250,00 VINTE MIL</b></p> <p><b>DUZENTOS E CINQUENTA</b></p> <p><b>REAIS</b></p>			<p><b>10.473.681/0001-69</b></p> <p>JIT SERVIÇOS E COMÉRCIO DE MATERIA ELÉTRICO LTDA - ME</p> <p>Rua dos Romeiros, 186 - Saracajá - Penha - CEP 21070-000 - Rio de Janeiro - RJ</p>				
7	5110.038.0001 (ID - 151850)	<p><b>ALICATE NIVELAMENTO PISOS, MATERIAL CORPO: AÇO TEMPERADO, MATERIAL CABO: POLIPROPILENO, COR CABO: LARANJA, USO: NIVELAMENTO DE PISO, FORMA FORNECIMENTO: UNIDADE</b></p> <p>Complemento do Item</p> <ul style="list-style-type: none"> <li>• Alicate utilizado para nivelar pisos com cunhas e espaçadores</li> </ul> <p><b>VALOR UNITÁRIO R\$ 80,13</b></p> <p><b>OITENTA REAIS TREZE CENTAVOS</b></p> <p><b>VALOR TOTAL R\$:</b></p> <p><b>560,91 QUINHENTOS E SESENTA REAIS E NOVENTA E UM CENTAVOS</b></p>	UN	7	CORTA G	80,13	560,91		



**DEFENSORIA PÚBLICA**  
DO ESTADO DO RIO DE JANEIRO

**VALOR GLOBAL R\$:**  
**163.998,90 CENTO E**  
**SESENTA E TRES MIL**  
**NOVECENTOS E**  
**NOVENTA E OITO**  
**REAIS E NOVENTA**  
**CENTAVOS**

**OBSERVAÇÕES**

- 1ª - A PROPOSTA DETALHE deverá:
- ser preenchida integralmente por processo mecânico ou eletrônico, sem emendas e rasuras;
  - conter os preços em algarismos e por extenso, por unidade, já incluídas as despesas de fretes, impostos federais ou estaduais e descontos especiais;
  - ser datada e assinada pelo gerente ou seu procurador.
- 2ª - O proponente se obrigará, mediante devolução da PROPOSTA - DETALHE, a cumprir os termos nela contidos.
- 3ª - As Duas primeiras vias da PROPOSTA - DETALHE deverão ser devolvidas a este ÓRGÃO, até a hora e data marcadas, em envelope fechado, com a indicação do seu número e data do encerramento.
- 4ª - A licitação mediante PROPOSTA - DETALHE poderá ser anulada no todo, ou em parte, de conformidade com a legislação vigente.

Prazo de entrega: De acordo com o Termo de Referência  
Validade da Proposta - Detalhe: preços válidos por 60 (sessenta) dias úteis.

Local de entrega/execução: conforme o Termo de Referência.

Declaramos inteira submissão ao presente termo e legislação vigente.

Em 10 NOVEMBRO / 2020

FIRMA PROPOENTE

DATA / /

FIRMA PROPOENTE - ASSINATURA DO RESPONSÁVEL  
DENILSON DE OLIVEIRA IDENT 05.335.028-6 DETRAN

10.473.681/0001-69

JIT SERVIÇOS E COMÉRCIO DE MATERIAIS  
ELÉTRICO LTDA - ME

Rua dos Romeiros, 186 - Sala 302

Penha - CEP 21070-000

Rio de Janeiro - RJ



**DEFENSORIA PÚBLICA**  
DO ESTADO DO RIO DE JANEIRO

**ANEXO II**

Licitação por Pregão Eletrônico nº PE-011/2020 R1  
Realizar-se: 10/11/2020 às 14:00 horas  
Requisição nº. PAM SRP 0005, 0006/2020  
Processo nº. E-20/001.009715/2019

**SERVIÇO PÚBLICO ESTADUAL**  
**PROPOSTA DETALHE**



A firma ao lado mencionada propõe fornecer à DPRJ, pelos preços abaixo assinalados, obedecendo rigorosamente às condições estipuladas constantes do EDITAL n.º 011/20 R1

CARIMBO DA FIRMA

ITEM	NÚMERO DE ESTOQUE	ESPECIFICAÇÃO	UNID.	QTD	PREÇO	
					UNIT.	TOTAL
		<p><b>Obs: <u>O detalhamento completo encontra-se discriminado no Termo de Referência (Anexo I)</u></b></p> <p><b><u>DADOS BANCÁRIOS</u></b> <b><u>/LICITANTE:</u></b> <b><u>Banco BRADESCO / 237</u></b> <b><u>Ag. 1804 / FREGUESIA</u></b> <b><u>Conta Corrente n.º: 736- 6</u></b></p> <p><b><u>INFORMAÇÕES PARA FATURAMENTO:</u></b> <b><u>DEFENSORIA PÚBLICA DO ESTADO DO RIO DE JANEIRO – DPRJ</u></b> <b><u>CNPJ: 31.443.526/0001-70</u></b> <b><u>INSC. ESTADUAL: ISENTO</u></b> <b><u>END: Av. Marechal Câmara, 314 – Centro/RJ.</u></b></p>				
OBSERVAÇÕES			<p>Prazo para execução: Conforme ANEXO I. Validade da Proposta - Detalhe: preços válidos por 60 (sessenta) dias úteis. Local para execução: Conforme Edital e ANEXO I. Declaramos inteira submissão ao presente termo e legislação vigente.</p> <p>Em: 10 / 11 / 2020</p>			
DATA / /			<p align="right">FIRMA PROPONENTE - ASSINATURA DO RESPONSÁVEL DENILSON DE OLIVEIRA - 05.335.028 - 6 DETRAN</p>			

10.473.681/0001-69  
JIT SERVIÇOS E COMÉRCIO DE MATERIA  
ELETRICO LTDA - ME  
Rua dos Romeiros, 186 - Sala 302  
Penha - CEP 21070-000  
Rio de Janeiro - RJ

ARGAMASSA DO RIO



**VETEX**  
*Argamassa do Rio*<sup>®</sup>



**Fichas Técnicas**



0800 28 23456

WWW.VETEX.COM.BR

VETEX INDUSTRIA QUIMICA COM. E REPRES. LTDA  
303.550.85/0001-91

## **FICHA TÉCNICA - VETEX GOL ACI**

Argamassa para colagem de produtos cerâmicos, ladrilhos, azulejos, litofinas em paredes, e pisos internos..

### **CARACTERÍSTICAS:**

Cinza, em embalagens de 20 Kg.

### **COMPOSIÇÃO:**

Cimento, agregado mineral, areia quartzosa e aditivos químicos não tóxicos.

### **BASE INDICADA:**

A argamassa VETEX GOL ACI deve ser aplicada sobre emboço ou argamassa de contrapiso sarrafeados ou desempenados.

As bases de concreto deverão ter no mínimo 30 dias, emboço e contrapiso, no mínimo, 14 dias.

A temperatura superficial da base deverá estar entre 5 e 27 graus Celsius.

Umedecer bases secas, evitando assim, a absorção de água da argamassa.

A superfície da base deve estar firme, seca, limpa e no mesmo plano.

### **NÃO INDICADO PARA:**

Não deve ser aplicada em áreas externas, em churrasqueiras, lareiras, frigoríficos, saunas ou base com qualquer substância que possa impedir uma boa aderência.

### **ANTES DE APLICAR:**

Certifique-se de que a base e o verso das placas estão secos, limpos e livres de resíduos.

### **PREPARO:**

Preparar a VETEX GOL ACI em recipiente estanque e limpo. Misturar aproximadamente 4 litros de água potável para cada 20 Kg de VETEX GOL ACI. Misturar bem até apresentar consistência pastosa e firme com mistura uniforme. Deixar o material em repouso durante 15 minutos e remisturar antes do uso. Este tempo é indispensável para as reações químicas necessárias ao bom desempenho do produto. O material preparado deverá ser usado em 2 horas e 30 minutos.



[Início / Produtos / Rejuntamento Flex Gold](#)
[< Anterior](#) | [Próximo >](#)

## Rejuntamento Flex Gold

O REJUNTE FLEX GOLD é uma argamassa especial ação impermeabilizante e anti-fungos. É indicado para rejuntar todos os tipos de revestimentos com juntas de 2 a 10 mm de espessura.

### Características

Cores: Branca, marfim, palha, bege, bege escuro, areia, ocre, salmão, cerâmica, camurça, caramelo, chocolate, marrom, gelo, cinza platina, cinza outono, cinza ártico, preto grafite, verde folha, verde água, azul celeste e azul. Fornecido em embalagens de 1 Kg e 20 Kg.

### Composição

### Não Indicada Para

### Antes de Aplicar

### Preparo

### Aplicação

### Liberação para o Tráfego

### Armazenagem

### Validade

Importante

+



Você também pode estar precisando destes produtos...



Super Filito



Porcelatex Cinza  
Grandes Formatos



Porcelatex Branca  
Grandes Formatos



Revestitex Externo

## Acesso rápido

- Sou Consumidor
- Sou Empreiteiro
- Sou Revendedor
- Sou Construtora
- Sou Arquiteto
- Sou Engenheiro
- Sou Colaborador
- Sou Representante
- Sou Fornecedor

## Como a Vetex pode te ajudar hoje?

Atendimento ao Consumidor

Envie um E-mail

**0800 28 23456**

**sac@vetex.com.br**

Central de Vendas

Envie um WhatsApp

**21 2623-1046**

**21 9 9270-3072**

Rua da Igualdade, 79 - São Gonçalo - RJ, 24727-274 © Copyright 2019 - Todos os direitos reservados - Vetex Indústria Química Comércio e Representações LTDA - CNPJ 12.226.638/0001-24. As imagens do site são meramente ilustrativas.

# Ficha Técnica - FORMA BRANCO AC 30X40cm

## **FORMA BRANCO AC**

30X40cm

### **Categoria**

PAREDE

### **Tamanho de Fabricação**

300x400mm

### **Indicação de Uso**

Banheiro, Cozinha, Quarto, Sala

### **Coleção**

FORMA

### **Unidade de Medida**

m<sup>2</sup>

### **Superfície**

ACETINADO

### **Peças por Caixa**

16 pc

### **Acabamento**

### **M<sup>2</sup> Por Caixa**

1,92m<sup>2</sup>

### **Relevo**

### **Peso por Caixa**

20,37 Kg

### **Cor**

BRANCO

### **Grupo por Absorção**

BIII

### **Variação de Tonalidade**

V1

### **Coefficiente de Atrito**

### **Local de Uso**

PA

### **Resistencia à Abrasão Superficial**

**Espessura**

6,5mm

**Estilo**

Monocolor

**Junta de Assentamento**

2mm

**Polo**

SC

**Recomendações de Uso**

PA

**Código Barras**

7890942090329

**Faces**

## Ficha Técnica - SEVILHA CINZA AC 60x60cm

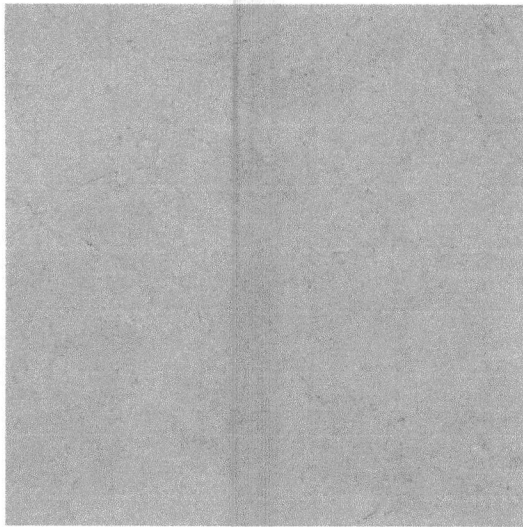

### **SEVILHA CINZA AC**

60x60cm

### **Categoria**

PORCELANATO ESMALTADO

### **Tamanho de Fabricação**

600x600mm

### **Indicação de Uso**

Banheiro, Cozinha, Garagem, Quarto, Sala

### **Coleção**

SEVILHA

### **Unidade de Medida**

M2

### **Superfície**

ACETINADO

### **Peças por Caixa**

5 pc

### **Acabamento**

### **M2 Por Caixa**

1,8m<sup>2</sup>

### **Relevo**

### **Peso por Caixa**

32,63 Kg

### **Cor**

CINZA

### **Grupo por Absorção**

Bla

### **Variação de Tonalidade**

V2

### **Coefficiente de Atrito**

I

### **Local de Uso**

LC

### **Resistencia à Abrasão Superficial**

### **Espessura**

8,5mm

### **Estilo**

Cimento

# eliane



PRODUTOS - SEVILHA CINZA AC



## SEVILHA CINZA AC

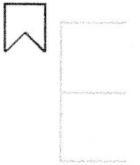

Formato  
**60x60cm**

Tamanho de  
Fabricação  
**600x600mm**

Cor  
**Cinza**

Superfície  
**Acetinado**

Categoria  
**Porcelanato  
Esmaltado**

Peças por Caixa  
**5 Peças**

M<sup>2</sup> por Caixa  
**1,8m<sup>2</sup>**

Junta de  
Assentamento  
**3mm**

JPG ↓

BIM ↓

SKP ↓

### FACES

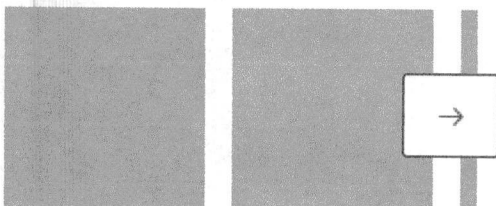

Peso por Caixa  
**32,63kg**

Espessura  
**8,5mm**

Rodapé  
**Não**

### OUTRAS CORES

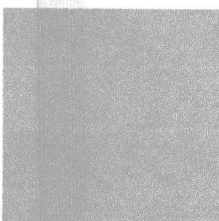

sevilha bege ac  
60x60

### LOCAIS DE USO



ÁREA  
COMERCIAL  
SEM ACESSO  
PARA RUA



RESIDENCIAL

[Mais Informações](#)

### OUTROS TAMANHOS

60

59x59

14,5X60

14,5X59

COM ACESSO  
PARA RUA

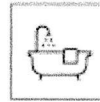

BANHEIRO  
RESIDENCIAL



SALA



QUARTO

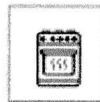

COZINHA



GARAGEM

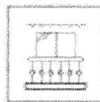

VARANDA  
COBERTA



## PRODUTOS RELACIONADOS



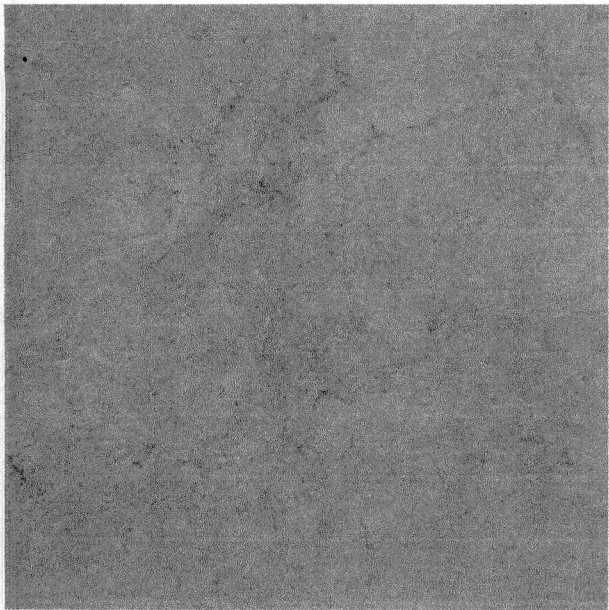



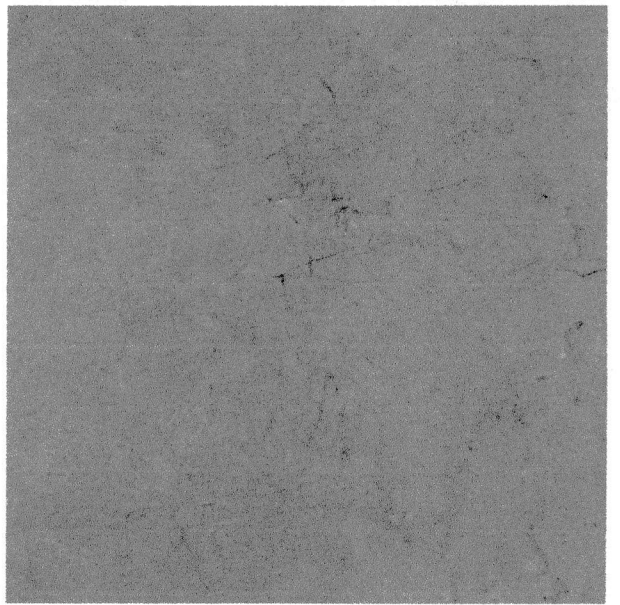
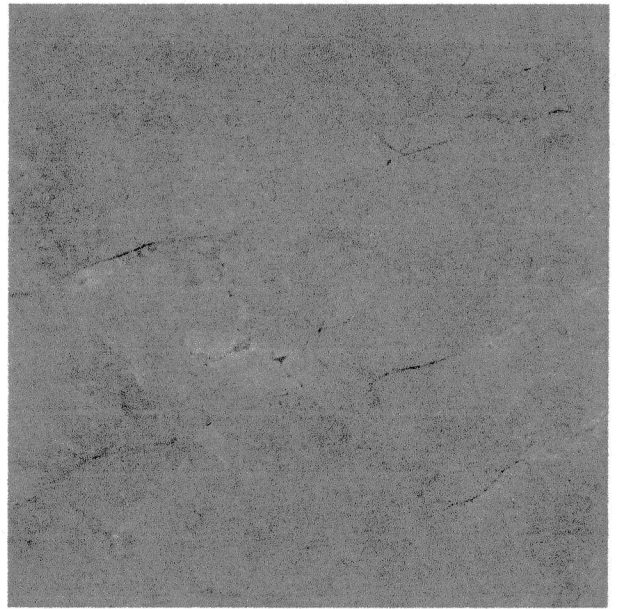
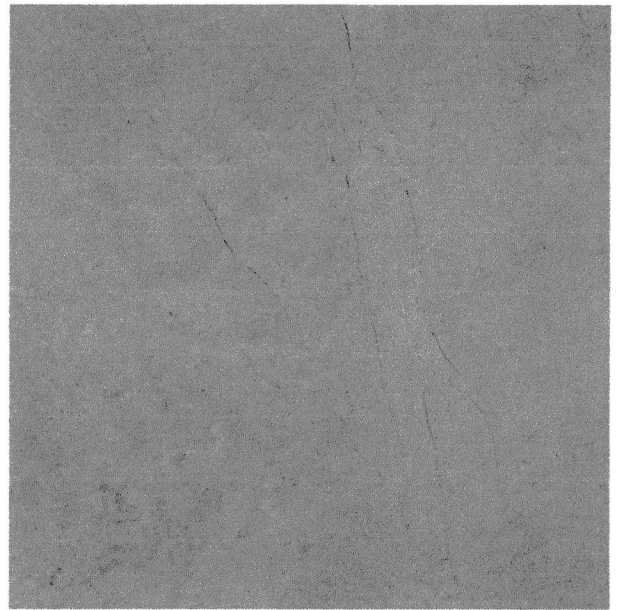
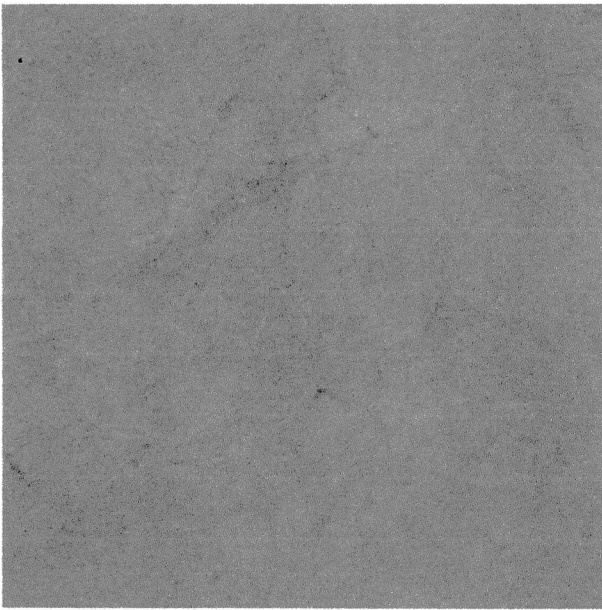

**Junta de Assentamento**

3mm

**Polo**

SC

**Recomendações de Uso**

PI

**Código Barras**

7890942771723

**Faces**

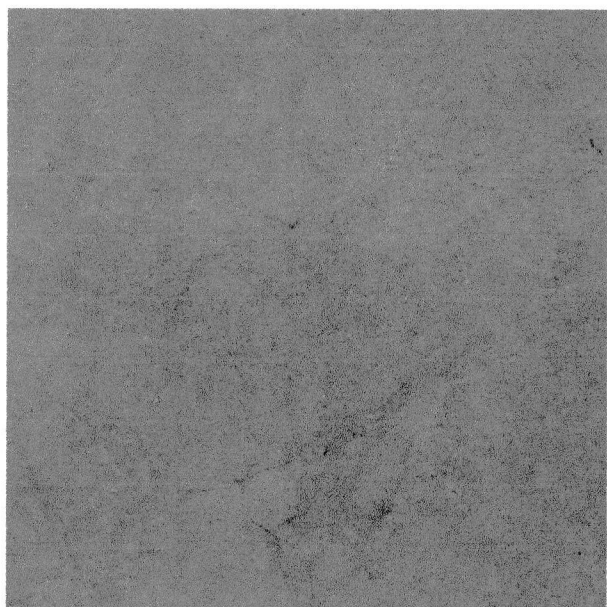
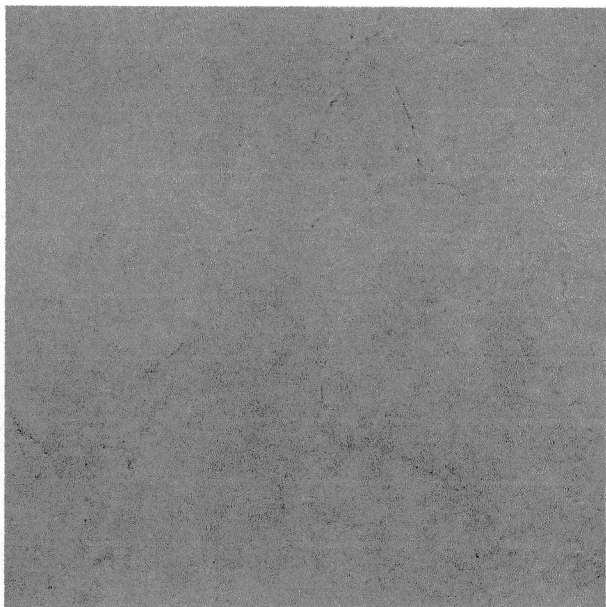

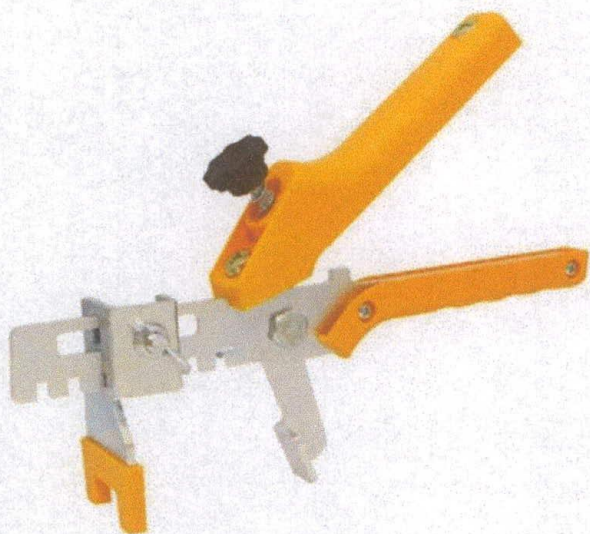

## Descrição

Alicate Piso Cortag para Nivelamento de Piso com Adaptador Slim

Alicate que auxilia no nivelamento de revestimentos de pisos.

## Características:

Função: Nivelamento do Piso

Modelo: 60695

Local de Aplicação: Piso

Comprimento: 235 mm

Largura: 42 mm

Altura: 110 mm

Peso: 0,42 kg

Marca: Cortag

REPÚBLICA FEDERATIVA DO BRASIL

0201

Polegar Direito

MARCOS TRAVESSA

*Crissamar Traversa*

CARTEIRA DE IDENTIDADE

VÁLIDA EM TODO O TERRITÓRIO NACIONAL

REGISTRO GERAL 03.855.244-4

DATA DE EXPEDIÇÃO 30/12/2014

NOME **CRISSAMAR TRAVESSA**

FILIAÇÃO **CRISPIM TRAVESSA**

GUIOMAR GARCIA TRAVESSA

NATURALIDADE **RIO DE JANEIRO**

DOC. ORIGEM **C. NASC LIV A2E31 FLS 268**

RIO DE JANEIRO

DATA DE NASCIMENTO **30/07/1947**

CPF **459.400.027-49**

RJ TERM 17811 C 011

001 2 Via

FERNANDO AVELINO S. VIEIRA  
PRESIDENTE DO DETRAN-RJ  
PRER. 24/507.550-7

LEI Nº 7.116 DE 29/08/63

0201

2º Ofício de Notário

Adilson Wagner Firmino TABELIÃO

Cartório de Jacarepaguá

Estrada dos Bandeirantes, 209 - Lojas C e D - Taquara - RJ - CEP 22710-570 - Tel. (21) 2445-8785

088906

AE656049

**AUTENTICAÇÃO**

Certifico e dou fé que a presente cópia é reprodução fiel que foi apresentada em 30 de junho de 2020. Conf. por

MARCOS VINÍCIUS A. SILVA LUIZ - ESCRIVENTE - CTP 8 38877-097/RJ - Total R\$ 8,46

EDUARDO M. C. Consultar em <https://www3.tiri.ius.br/sitepublico>

QR Code

NIRE (DA SEDE OU DA FILIAL QUANDO A SEDE FOR EM OUTRA UF)

**33.2.0823382-0**

Tipo Jurídico

Sociedade empresária limitada

Porte Empresarial

Microempresa

Nome

Nº do Protocolo

**00-2019/263886-6**

Recebido em 10/05/2019

JUCERJA

Último arquivamento:

00002507689 - 13/08/2013

NIRE: 33.2.0823382-0

JIT SERVICOS E COMERCIO DE MATERIAL ELETRICO LTDA ME

Boleto(s): 103038616

Hash: 7ECD1DB0-7529-4316-91DA-1B752A9A1F7C

Orgão	Calculado	Pago
Junta	202,00	202,00
DNRC	21,00	21,00

**TERMO DE AUTENTICAÇÃO**

JIT SERVICOS E COMERCIO DE MATERIAL ELETRICO LTDA ME

Código Ato

Eventos

002

Cód	Qtde.	Descrição do Ato / Evento
021	1	Alteração / Alteração de Dados (Exceto Nome Empresarial)
XXX	XX	XX
XXX	XX	XX
XXX	XX	XX
XXX	XX	XX

CERTIFICO O DEFERIMENTO POR ALÉDIO DA SILVA SOB O NÚMERO E DATA ABAIXO:

NIRE / Arquivamento	CNPJ	Endereço / Endereço completo no exterior	Bairro	Município	Estado
00003610477		Rua DOS ROMEIROS 186	Penha	Rio de Janeiro	RJ
XXXXXXXXXX	XX.XXX.XXX/XXXX-XX	XXXXXXXXXXXXXXXXXXXXXXXXXXXX	XXXXXXXXXXXXXXXXXXXXXXXXXXXX	XXXXXXXXXX	XX
XXXXXXXXXX	XX.XXX.XXX/XXXX-XX	XXXXXXXXXXXXXXXXXXXXXXXXXXXX	XXXXXXXXXXXXXXXXXXXXXXXXXXXX	XXXXXXXXXX	XX
XXXXXXXXXX	XX.XXX.XXX/XXXX-XX	XXXXXXXXXXXXXXXXXXXXXXXXXXXX	XXXXXXXXXXXXXXXXXXXXXXXXXXXX	XXXXXXXXXX	XX
XXXXXXXXXX	XX.XXX.XXX/XXXX-XX	XXXXXXXXXXXXXXXXXXXXXXXXXXXX	XXXXXXXXXXXXXXXXXXXXXXXXXXXX	XXXXXXXXXX	XX
XXXXXXXXXX	XX.XXX.XXX/XXXX-XX	XXXXXXXXXXXXXXXXXXXXXXXXXXXX	XXXXXXXXXXXXXXXXXXXXXXXXXXXX	XXXXXXXXXX	XX
XXXXXXXXXX	XX.XXX.XXX/XXXX-XX	XXXXXXXXXXXXXXXXXXXXXXXXXXXX	XXXXXXXXXXXXXXXXXXXXXXXXXXXX	XXXXXXXXXX	XX
XXXXXXXXXX	XX.XXX.XXX/XXXX-XX	XXXXXXXXXXXXXXXXXXXXXXXXXXXX	XXXXXXXXXXXXXXXXXXXXXXXXXXXX	XXXXXXXXXX	XX
XXXXXXXXXX	XX.XXX.XXX/XXXX-XX	XXXXXXXXXXXXXXXXXXXXXXXXXXXX	XXXXXXXXXXXXXXXXXXXXXXXXXXXX	XXXXXXXXXX	XX
XXXXXXXXXX	XX.XXX.XXX/XXXX-XX	XXXXXXXXXXXXXXXXXXXXXXXXXXXX	XXXXXXXXXXXXXXXXXXXXXXXXXXXX	XXXXXXXXXX	XX
XXXXXXXXXX	XX.XXX.XXX/XXXX-XX	XXXXXXXXXXXXXXXXXXXXXXXXXXXX	XXXXXXXXXXXXXXXXXXXXXXXXXXXX	XXXXXXXXXX	XX
XXXXXXXXXX	XX.XXX.XXX/XXXX-XX	XXXXXXXXXXXXXXXXXXXXXXXXXXXX	XXXXXXXXXXXXXXXXXXXXXXXXXXXX	XXXXXXXXXX	XX
XXXXXXXXXX	XX.XXX.XXX/XXXX-XX	XXXXXXXXXXXXXXXXXXXXXXXXXXXX	XXXXXXXXXXXXXXXXXXXXXXXXXXXX	XXXXXXXXXX	XX
XXXXXXXXXX	XX.XXX.XXX/XXXX-XX	XXXXXXXXXXXXXXXXXXXXXXXXXXXX	XXXXXXXXXXXXXXXXXXXXXXXXXXXX	XXXXXXXXXX	XX
XXXXXXXXXX	XX.XXX.XXX/XXXX-XX	XXXXXXXXXXXXXXXXXXXXXXXXXXXX	XXXXXXXXXXXXXXXXXXXXXXXXXXXX	XXXXXXXXXX	XX
XXXXXXXXXX	XX.XXX.XXX/XXXX-XX	XXXXXXXXXXXXXXXXXXXXXXXXXXXX	XXXXXXXXXXXXXXXXXXXXXXXXXXXX	XXXXXXXXXX	XX
XXXXXXXXXX	XX.XXX.XXX/XXXX-XX	XXXXXXXXXXXXXXXXXXXXXXXXXXXX	XXXXXXXXXXXXXXXXXXXXXXXXXXXX	XXXXXXXXXX	XX
XXXXXXXXXX	XX.XXX.XXX/XXXX-XX	XXXXXXXXXXXXXXXXXXXXXXXXXXXX	XXXXXXXXXXXXXXXXXXXXXXXXXXXX	XXXXXXXXXX	XX
XXXXXXXXXX	XX.XXX.XXX/XXXX-XX	XXXXXXXXXXXXXXXXXXXXXXXXXXXX	XXXXXXXXXXXXXXXXXXXXXXXXXXXX	XXXXXXXXXX	XX

Deferido em 13/05/2019 e arquivado em 13/05/2019

Bernardo Feljó Sampaio Berwanger  
SECRETÁRIO GERAL

00-2019/263886-6

Nº de Páginas Capa Nº Páginas

10 1/1

Observação:



## 2ª ALTERAÇÃO CONTRATUAL

### JIT SERVIÇOS E COMERCIO DE MATERIAL ELETRICO LTDA

MAX DA COSTA BARBOSA, brasileiro, natural do Estado do Rio de Janeiro, solteiro, empresário, portador da carteira de identidade nº **07260750-0** expedida pelo DETRAN-RJ e inscrito no *CIC* sob o nº **855.185.307-49**, filho de SEVERINO BARBOSA DE LUNA e de MARIA DA LUZ COSTA, nascido em **25/08/1961**, residente e domiciliado nesta cidade do Rio de Janeiro na Rua Terra Rica s/nº Quadra 25 Lote 15, Guaratiba, Rio de Janeiro, RJ, CEP 23033-210

CRISSAMAR TRAVESSA, brasileira, natural do Estado do Rio de Janeiro, solteira, empresária, portadora da carteira de identidade nº **3.855.244** expedida pelo IFP-RJ e inscrita no *CIC* sob o nº **459.400.027-49**, filha de CRISPIM TRAVESSA e de GUIOMAR GARCIA TRAVESSA, nascida em **30/07/1947**, residente e domiciliada nesta cidade do Rio de Janeiro na Avenida Vicente de Carvalho nº 1179 Bloco 13 Apto. 202, Vila da Penha, Rio de Janeiro, RJ, CEP 21210-153.

Únicos sócios componentes da sociedade limitada com o nome de **JIT SERVIÇOS E COMERCIO DE MATERIAL ELETRICO LTDA**, estabelecida na Rua dos Romeiros nº 186 Sala 302, Penha, Rio de Janeiro, RJ, CEP 21070-090, inscrita no CNPJ sob o nº **10.473.681/0001-69**, tendo seu contrato social registrado e arquivado na JUCERJA sob o nº **3320823382-0** por despacho de **24/10/2008**, resolvem de comum acordo, e na melhor forma de direito, proceder a sua segunda alteração contratual para permitir o seguinte:

- a- Entrada e saída de Sócio
- b- Aumento do capital social.
- c- Alteração da Atividade Social.
- d- Consolidação do contrato social.



Junta Comercial do Estado do Rio de Janeiro

Empresa: JIT SERVICOS E COMERCIO DE MATERIAL ELETRICO LTDA ME

NIRE: 332.0823382-0 Protocolo: 00-2019/263886-6 Data do protocolo: 10/05/2019

CERTIFICO O ARQUIVAMENTO em 13/05/2019 SOB O NÚMERO 00003610477 e demais constantes do termo de autenticação.

Autenticação: 30D92D2D8A28310B9C848160D337684CEAFA44257E61A00E3C7BC49FF81FF9B7

Para validar o documento acesse <http://www.jucerja.rj.gov.br/servicos/chanceladigital>, informe o nº de protocolo. Pag. 3/10



**CLÁUSULA PRIMEIRA:**

É admitido na sociedade neste ato o sócio **DENILSON DE OLIVEIRA**, brasileiro, natural do Estado do Rio de Janeiro, casado no regime da comunhão parcial de bens, empresário, filho de **ARCHIMEDES DE OLIVEIRA FILHO** e de **ARACY PEREIRA DE OLIVEIRA**, portador da carteira de identidade nº **05335028-6** expedida pelo **DETRAN-RJ** e inscrito no **CIC** sob o nº **794.495.737-00**, nascido em **10/04/1963**, residente e domiciliado na cidade de Niterói na Rua Jornalista Ephem Wellington de Barros Amora nº 587 Casa 07, Camboinhas, Niterói, RJ, CEP 24358-615

**CLÁUSULA SEGUNDA:**

Retira-se da sociedade neste ato o sócio **MAX DA COSTA BARBOSA**, já qualificado acima, cedendo e transferindo por venda neste ato **200** (duzentas) quotas de capital para o sócio ora admitido **DENILSON DE OLIVEIRA**, já qualificado acima, pelo preço certo e ajustado de **R\$ 200,00** (duzentos reais) pagos neste ato em moeda corrente do país

**CLÁUSULA TERCEIRA:**

Fica neste ato elevado o capital social de **R\$ 20.000,00** (vinte mil reais) para **R\$ 500.000,00** (quinhentos mil reais), mediante a incorporação de **R\$ 480.000,00** (quatrocentos e oitenta mil reais) que são integralizados neste ato pelos sócios mediante aproveitamento da reserva de lucros acumulados, ficando o capital social distribuído da seguinte forma entre os sócios:

<b>CRISSAMAR TRAVESSA</b>	<b>495.000 quotas</b>	<b>R\$ 495.000,00</b>
<b>DENILSON DE OLIVEIRA</b>	<b>5.000 quotas</b>	<b>R\$ 5.000,00</b>
<b>TOTAL</b>	<b>500.000 quotas</b>	<b>R\$ 500.000,00</b>

**Parágrafo Primeiro** – O capital social é realizado e integralizado neste ato em moeda corrente do País.

**Parágrafo Segundo** – A responsabilidade de cada sócio é restrita ao valor de suas cotas, mais todas respondem solidariamente pela integralização do Capital Social

Junta Comercial do Estado do Rio de Janeiro

Empresa: JIT SERVICOS E COMERCIO DE MATERIAL ELETRICO LTDA ME

NIRE: 332.0823382-0 Protocolo: 00-2019/263886-6 Data do protocolo: 10/05/2019

CERTIFICO O ARQUIVAMENTO em 13/05/2019 SOB O NÚMERO 00003610477 e demais constantes do termo de autenticação.

Autenticação: 30D92D2D8A28310B9C848160D337684CEAFA44257E61A00E3C7BC49FF81FF8B7

Para validar o documento acesse <http://www.jucerja.rj.gov.br/servicos/chanceladigital>, informe o nº de protocolo. Pag. 4/10





#### CLÁUSULA QUARTA:

A sociedade passa a ter o objetivo social de comércio varejista de material elétrico, hidráulico, iluminação e sanitária, material de construção, madeira, material para pintura, ferragens e ferramentas, materiais não ferrosos, materiais de alumínio, tubos, perfis, chapas, barra redonda, barra chata, derivados de ferro fundido, grelhas, tampões, ralos, bandeiras, mastros, máquinas e equipamentos, artigos de bazar, esportivos, material de expediente, material escolar, material de instrumentação, material de limpeza, material de higiene, material de informática, material para equipamento de centro de processamento de dados, material eletrônico, instrumentos musicais, equipamentos e máquinas para serviços em madeiras, metais, agrícolas, eletro-eletrônicos, televisão, rádios, equipamentos telefônicos e acessórios, ar condicionado e refrigeração e seus acessórios, segurança pessoal e industrial, sinalização e alarmes compostos e componentes químicos e óleos, mobiliário em geral, equipamentos para pintura em geral, tecidos e couros, artigos para toucador e higiene pessoal, válvulas, brinquedos, material de sinalização, plantas, sementes e material agrícola, material e serviços de publicidade, pneus, câmaras e acessórios, material e equipamentos de proteção individual EPI, máquinas, ferramentas e peças para veículos automotores, comércio atacadista de água mineral, manutenção, conservação e serviços, obras, reformas, pinturas, montagem predial, elétrica, hidráulica e automação, paisagismo.

Em face da alteração procedida e da consolidação do contrato social a sociedade passa a reger-se pelas seguintes:

\*\*\*\*\*

### CONSOLIDAÇÃO DO CONTRATO SOCIAL

#### PRIMEIRA – DOS SOCIOS

CRISSAMAR TRAVESSA, brasileira, natural do Estado do Rio de Janeiro, solteira, empresária, portadora da carteira de identidade nº 3.855.244 expedida pelo IFP-RJ e inscrita no CIC sob o nº 459.400.027-49, filha de CRISPIM TRAVESSA e de GUIOMAR GARCIA TRAVESSA, nascida em 30/07/1947, residente e domiciliada nesta cidade do Rio de Janeiro na Avenida Vicente de Carvalho nº 1179 Bloco 13 Apto. 202, Vila da Penha, Rio de Janeiro, RJ, CEP 21210-153.

Junta Comercial do Estado do Rio de Janeiro

Empresa: JIT SERVICOS E COMERCIO DE MATERIAL ELETRICO LTDA ME

NIRE: 332.0823382-0 Protocolo: 00-2019/263886-6 Data do protocolo: 10/05/2019

CERTIFICO O ARQUIVAMENTO em 13/05/2019 SOB O NÚMERO 00003610477 e demais constantes do termo de autenticação.

Autenticação: 30D92D2D8A28310B9C848160D337684CEAFA44257E61A00E3C7BC49FF81FF8B7

Para validar o documento acesse <http://www.jucerja.rj.gov.br/servicos/chanceladigital>, informe o nº de protocolo.

Pag. 5/10



**DENILSON DE OLIVEIRA**, brasileiro, natural do Estado do Rio de Janeiro, casado no regime da comunhão parcial de bens, empresário, filho de **ARCHIMEDES DE OLIVEIRA FILHO** e de **ARACY PEREIRA DE OLIVEIRA**, portador da carteira de identidade nº **05335028-6** expedida pelo **DETRAN-RJ** e inscrito no **CIC** sob o nº **794.495.737-00**, nascido em **10/04/1963**, residente e domiciliado na cidade de Niterói na Rua Jornalista Ephem Wellington de Barros Amora nº 587 Casa 07, Cambinhas, Niterói, RJ, CEP 24358-615

#### **SEGUNDA – DA DENOMINAÇÃO**

A sociedade gira sob a denominação de **JIT SERVIÇOS E COMERCIO DE MATERIAL ELETRICO LTDA.**

#### **TERCEIRA – DA SEDE**

A sede da sociedade fica na Rua dos Romeiros nº 186 Sala 302, Penha, Rio de Janeiro, RJ, CEP 21070-090. Podendo também a consenso dos sócios e mediante alteração contratual abrir filiais em todo território nacional.

#### **QUARTA – DO PRAZO E OBJETIVO SOCIAL:**

A sociedade é constituída por tempo indeterminado e terá por objetivo social o comércio varejista de material elétrico, hidráulico, iluminação e sanitária, material de construção, madeira, material para pintura, ferragens e ferramentas, materiais não ferrosos, materiais de alumínio, tubos, perfis, chapas, barra redonda, barra chata, derivados de ferro fundido, grelhas, tampões, ralos, bandeiras, mastros, máquinas e equipamentos, artigos de bazar, esportivos, material de expediente, material escolar, material de instrumentação, material de limpeza, material de higiene, material de informática, material para equipamento de centro de processamento de dados, material eletrônico, instrumentos musicais, equipamentos e máquinas para serviços em madeiras, metais, agrícolas, eletro-eletrônicos, televisão, rádios, equipamentos telefônicos e acessórios, ar condicionado e refrigeração e seus acessórios, segurança pessoal e industrial, sinalização e alarmes compostos e componentes químicos e óleos, mobiliário em geral, equipamentos para pintura em geral, tecidos e couros, artigos para toucador e higiene pessoal, válvulas, brinquedos, material de sinalização, plantas, sementes e material agrícola, material e serviços de publicidade, pneus, câmaras e acessórios, material e equipamentos de proteção individual EPI, máquinas, ferramentas e peças para veículos automotores, comércio atacadista de água mineral, manutenção, conservação e serviços, obras, reformas, pinturas, montagem predial, elétrica, hidráulica e automação, paisagismo.

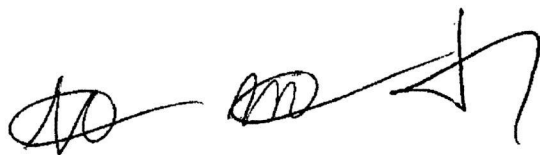

Junta Comercial do Estado do Rio de Janeiro

Empresa: JIT SERVICOS E COMERCIO DE MATERIAL ELETRICO LTDA ME

NIRE: 332.0823382-0 Protocolo: 00-2019/263886-6 Data do protocolo: 10/05/2019

CERTIFICO O ARQUIVAMENTO em 13/05/2019 SOB O NÚMERO 00003610477 e demais constantes do termo de autenticação.

Autenticação: 30D92D2D8A28310B9C848160D337684CEAFA44257E61A00E3C7BC49FF81FF8B7

Para validar o documento acesse <http://www.jucerja.rj.gov.br/servicos/chanceladigital>, informe o nº de protocolo. Pag. 6/10



#### QUINTA – DO CAPITAL SOCIAL:

O capital Social é de R\$ 500.000,00 (quinhentos mil reais), divididos em 500.000 (quinhentas mil) quotas no valor unitário de R\$ 1,00 (hum real), divididos entre os sócios da forma seguinte:

<b>CRISSAMAR TRAVESSA</b>	<b>495.000 quotas</b>	<b>R\$ 495.000,00</b>
<b>DENILSON DE OLIVEIRA</b>	<b>5.000 quotas</b>	<b>R\$ 5.000,00</b>
<b>TOTAL</b>	<b>500.000 quotas</b>	<b>R\$ 500.000,00</b>

**Parágrafo Primeiro** – O capital social é realizado e integralizado neste ato em moeda corrente do País.

**Parágrafo Segundo** – A responsabilidade de cada sócio é restrita ao valor de suas cotas, mais todos respondem solidariamente pela integralização do Capital Social.

#### SEXTA – DAS QUOTAS DE CAPITAL

As quotas do Capital são indivisíveis e não poderão ser cedidas ou transferidas a terceiros, só poderá ser efetuada mediante autorização expressa do outro sócio ao qual fica assegurado, o direito de opção em igualdade de condições, procedendo-se de conformidade com o que determinada a cláusula décima primeira.

#### SÉTIMA – DA ADMINISTRAÇÃO

A administração da sociedade caberá a Sra. **CRISSAMAR TRAVESSA**, com poderes e atribuições de assinar pela sociedade, no recebimento de contas faturas, inclusive representação perante aos bancos e repartições autorizados o uso do nome empresarial, vedada, no entanto em atividades estranhas ao interesse social ou assumir obrigações seja em favor de qualquer cotista ou de terceiros, bem como onerar ou alienar bens imóveis da sociedade sem qualquer autorização do outro sócio.

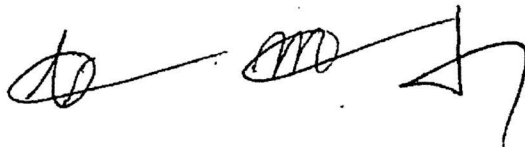

Junta Comercial do Estado do Rio de Janeiro

Empresa: JIT SERVICOS E COMERCIO DE MATERIAL ELETRICO LTDA ME

NIRE: 332.0823382-0 Protocolo: 00-2019/263886-6 Data do protocolo: 10/05/2019

CERTIFICO O ARQUIVAMENTO em 13/05/2019 SOB O NÚMERO 00003610477 e demais constantes do termo de autenticação.

Autenticação: 30D92D2D8A28310B9C848160D337684CEAFA44257E61A00E3C7BC49FF81FF8B7

Para validar o documento acesse <http://www.jucerja.rj.gov.br/servicos/chanceladigital>, informe o n° de protocolo. Pag. 7/10



#### **OITAVA – DAS RETIRADAS DE PRÓ-LABORE**

A retirada mensal a título de pró-labore, será estabelecida pela sócia **Sra. CRISSAMAR TRAVESSA**, com observância da Legislação em vigor e serão lançadas na conta própria da contabilidade.

#### **NONA – DO RESULTADO DOS EXERCÍCIOS**

Os lucros ou prejuízos que se verificarem nos balanços, encerrados sempre em 31 de dezembro de cada ano, será contabilizado na conta "lucros e perdas", para posterior deliberação dos sócios

#### **DÉCIMA – DA TRANSFERÊNCIA DE QUOTAS**

O sócio que quiser transferir suas quotas do capital a terceiros comunicará ao outro sócio o nome do pretendente e o preço ajustado. Se ao término de 30 (trinta) dias, contados da data do recebimento do aviso, e se o sócio não tiver exercido o direito de preferência que lhe é assegurado na cláusula sexta, poderá então transferir ao pretendente indicado.

#### **DÉCIMA PRIMEIRA – DO FALECIMENTO OU OUTRO MOTIVO**

Falecendo ou interditado qualquer sócio, a sociedade continuará suas atividades com herdeiros, sucessores e o incapaz. Não sendo possível ou inexistindo interesse destes ou do(s) sócio(s) remanescente(s), o valor de seus haveres será apurado e liquidado com base na situação patrimonial da sociedade à data da resolução, verificada em balanço especialmente levantado.

**Parágrafo Único** – O mesmo procedimento será adotado em outros casos em que a sociedade se resolva em relação aos seus sócios.

**DÉCIMA SEGUNDA – DO DESIMPEDIMENTO**

Os administradores declaram, sob as penas da Lei, de que não estão impedidos a exercer a administração da sociedade, por lei especial; ou em virtude de condenação criminal, ou por cargos públicos; ou por crime falimentar, de prevaricação; peita ou suborno; concussão; peculato; ou contra a economia popular, contra o sistema financeiro nacional, contra normas de defesa da concorrência; contra as relações de; consumo, fé pública, ou a propriedade.

E, assim por estarem justos e contratados, assinam o presente instrumento em 03 (três) vias de igual teor e forma, para um só efeito obrigando-se mutuamente bem cumpri-lo, por si e seus herdeiros, nomeando o fórum desta cidade do Rio de Janeiro para dirimir os casos omissos neste contrato, que serão resolvidos pela lei em vigor, na presença das testemunhas que abaixo subscrevem.

Rio de Janeiro, 08 de abril de 2019.

*Crissamar Travessa*  
**CRISSAMAR TRAVESSA**

*Denilson de Oliveira*  
**DENILSON DE OLIVEIRA**

*Max da Costa Barbosa*  
**MAX DA COSTA BARBOSA**

**TESTEMUNHAS:**

1) *Antonio Carlos dos Santos*  
**ANTONIO CARLOS DOS SANTOS**  
CRC-RJ: 046848-4  
CIC: 714.892.747-15

2) *Miriam Duarte dos Santos*  
**MIRIAM DUARTE DOS SANTOS**  
RG: 24265648-6 DETRAN-RJ  
CIC: 130.634.797-13



Junta Comercial do Estado do Rio de Janeiro

Empresa: JIT SERVICOS E COMERCIO DE MATERIAL ELETRICO LTDA ME

NIRE: 332.0823382-0 Protocolo: 00-2019/263886-6 Data do protocolo: 10/05/2019

CERTIFICO O ARQUIVAMENTO em 13/05/2019 SOB O NÚMERO 00003610477 e demais constantes do termo de autenticação.

Autenticação: 30D92D2D8A28310B9C848160D337684CEAFA44257E61A00E3C7BC49FF81FF8B7

Para validar o documento acesse <http://www.jucerja.rj.gov.br/servicos/chanceladigital>, informe o nº de protocolo.





REPÚBLICA FEDERATIVA DO BRASIL  
CADASTRO NACIONAL DA PESSOA JURÍDICA - CNPJ

**DOCUMENTO BÁSICO DE ENTRADA DO CNPJ**

A análise e o deferimento deste documento serão efetuados pelo seguinte órgão:

- Junta Comercial do Estado do Rio de Janeiro

PROCOLO REDESIM  
RJP1900055809

**01. IDENTIFICAÇÃO**

NOME EMPRESARIAL (firma ou denominação) <b>JIT SERVICOS E COMERCIO DE MATERIAL ELETRICO LTDA</b>	Nº DE INSCRIÇÃO NO CNPJ <b>10.473.681/0001-69</b>
---	--

**02. MOTIVO DO PREENCHIMENTO**

RELAÇÃO DOS EVENTOS SOLICITADOS / DATA DO EVENTO

**244 Alteracao de atividades economicas (principal e secundarias)**  
**247 Alteracao de capital social**  
**Quadro de Sócios e Administradores - QSA**

Número de Controle: RJ84251096 - 10473681000169

**03. DOCUMENTOS APRESENTADOS**

FCPJ  QSA

**04. IDENTIFICAÇÃO DO PREPOSTO**

NOME DO PREPOSTO	CPF DO PREPOSTO
------------------	-----------------

**05. IDENTIFICAÇÃO DO REPRESENTANTE DA PESSOA JURÍDICA**

<input checked="" type="checkbox"/> Responsável	<input type="checkbox"/> Preposto
NOME <b>CRISSAMAR TRAVESSA</b>	CPF <b>459.400.027-49</b>
LOCAL E DATA <b>RIO DE JANEIRO 8 Maio 2019</b>	ASSINATURA (com firma reconhecida) <i>Crissamar Traversa</i>

**06. RECONHECIMENTO DE FIRMA**

Ofício  
Adilson Wagner Firmão  
CARTÓRIO DE JACAREPAGUÁ 088906  
Rua das Palmeiras, 200 - Lajes C e D - Tanguá - RJ - CEP 27710-070 - Tel.: (011) 2445-8195  
AE079044

Reconheço por SEMELHANÇA (s) a(s) firma(s) de:  
**CRISSAMAR TRAVESSA**

Rio de Janeiro, 08 de maio de 2019 (Em teste)

HENRIQUE PAULO RAMOS DE FIGUEIREDO  
Ementado: R\$ 5,60 T.J.Fundos: R\$ 7,50

Selo: EDA 10671-REH

**07. RECIBO DE ENTREGA**

CARIMBO COM DATA E ASSINATURA DO FUNCIONARIO DA UNIDADE CADASTRADORA

Aprovado pela Instrução Normativa RFB nº 1.634, de 06 de maio de 2016

Imprimir

<http://www.receita.fazenda.gov.br/PessoaJuridica/CNPJ/fcpj/dbe.asp>

09/04/2019

Junta Comercial do Estado do Rio de Janeiro  
Empresa: JIT SERVICOS E COMERCIO DE MATERIAL ELETRICO LTDA ME  
NIRE: 332.0823382-0 Protocolo: 00-2019/263886-6 Data do protocolo: 10/05/2019  
CERTIFICO O ARQUIVAMENTO em 13/05/2019 SOB O NÚMERO 00003610477 e demais constantes do termo de autenticação.  
Autenticação: 30D92D2D8A28310B9C848160D337684CEAFA44257E61A00E3C7BC49FF81FF8B7  
Para validar o documento acesse <http://www.jucerja.rj.gov.br/servicos/chanceladigital>, informe o nº de protocolo.





Governo do Estado do Rio de Janeiro  
Secretaria de Desenvolvimento Econômico, Energia e Relações Internacionais  
Junta Comercial do Estado do Rio de Janeiro

**Nome da Empresa:** JIT SERVICOS E COMERCIO DE MATERIAL ELETRICO LTDA ME

**Situação atual:** Registro Ativo

**Porte Empresarial:** Microempresa

**Data e Hora da Consulta:** terça-feira, 3 novembro, 2020 - 18:32:37

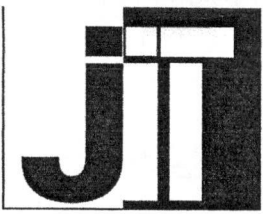

## PROCURAÇÃO

JIT SERVIÇOS E COMERCIO LTDA - ME, firma estabelecida na Rua dos Romeiros, 186/302 – Penha – RJ, inscrita no CNPJ sob o nº 10.473.681/0001-69, representada neste ato por seu sócio **CRISSAMAR TRAVESSA**, brasileira, solteira, portadora da carteira de identidade de nº. 3.855.244, expedida pelo IFP/RJ, cadastrada no CPF/MF sob o nº. 459.400.027-49, residente e domiciliado a Av. Vicente de Carvalho, 1.179 – Bloco 13 – Ap 202 – Vila da Penha - RJ, CEP: 21.210-153, nomeia seu bastante procurador **DENILSON DE OLIVEIRA**, brasileiro, portador da carteira de identidade de nº. 05.335.028-6, expedida pelo DETRAN/RJ, cadastrado no CPF/MF sob o nº. 794.495.737-00, para dar entrada, ver, retirar e assinar todo e qualquer tipo de documento em relação à empresa supra citada, formular ofertas e lances eletrônicos e verbais, negociar preços, declarar a intenção de interpor recursos, prestar esclarecimentos, receber notificações e manifestar-se sobre sua desistência junto aos Órgãos Federais, Estaduais e Municipais.

Rio de Janeiro, 10 de janeiro de 2020.

CRISSAMAR TRAVESSA



JIT Serviços e Comércio de Material Elétrico Ltda-ME

CNPJ: 10.473.681/0001-69 • I.E.: 78.933.755 • I.M.: 461.854-8  
Rua dos Romeiros, nº 186/302 – Penha – Rio de Janeiro – RJ. CEP: 21.070-090  
E-mail: jitservecomercio@yahoo.com.br

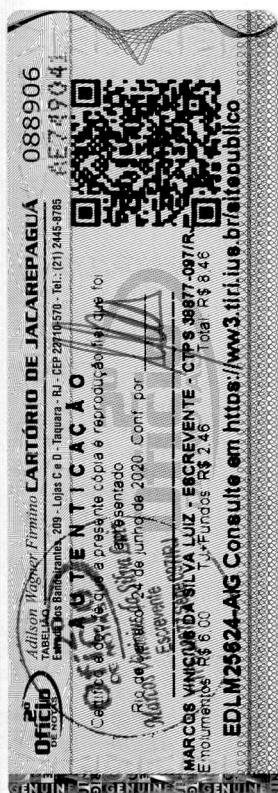



REPUBLICA FEDERATIVA DO BRASIL  
 MINISTERIO DAS CIDADES  
 DEPARTAMENTO NACIONAL DE TRANSPORTES  
 CARTEIRA NACIONAL DE HABILITACAO

VALIS  
 VÁLIDA EM TODO O TERRITÓRIO NACIONAL  
 1723574216

NOME  
**DENILSON DE OLIVEIRA**

DOC. IDENTIDADE / ÓRG. EMISSOR / UF  
 053350286DETRANRJ

CPF  
 794.495.737-00

DATA NASCIMENTO  
 10/04/1963

FILIAÇÃO  
 ARCHIMEDES DE OLIVEIRA  
 FILHO  
 ARACY PEREIRA DE OLIVEIRA

PERMISSÃO ACC CAT. HAB. E

Nº REGISTRO 03171918671 VALIDADE 08/10/2023 1ª HABILITAÇÃO 25/11/1983

OBSERVAÇÕES  
 A  
 EAR

VALIS  
 ASSINATURA DO PORTADOR

LOCAL NITEROI, RJ DATA EMISSÃO 10/10/2018

ASSINATURA DO EMISSOR 71441381721 RJ855161906

RIO DE JANEIRO

PROIBIDO PLASTIFICAR  
 1723574216

Adilson Wagner Firmão  
 2º Ofício TABELÃO DE NOTAS  
 Estrada dos Amarelos, 200 - Loja C e D - Taquara - RJ - CEP 22710-970 - Tel.: (21) 2445-8785

CARTÓRIO DE JACAREPAGUA 088906  
 AE749040

**OFÍCIO DE AUTENTICAÇÃO**

Certifico a autenticidade e a apresentação da cópia e reprodução fiel que foi apresentada.

Rio de Janeiro, 24 de junho de 2020. Conf. por  
 Edilson Wagner Firmão

MARCOS VINÍCIUS DA SILVA LUIZ - ESCRIVENTE - CTPS 38877-097/RJ  
 Emolumentos R\$ 8,00 T.J. Fundos R\$ 2,46 Total R\$ 8,46

EDLM25623-AKO Consulte em <https://ww3.tiri.ius.br/sitepublico>



# REPÚBLICA FEDERATIVA DO BRASIL

## CADASTRO NACIONAL DA PESSOA JURÍDICA

NÚMERO DE INSCRIÇÃO 10.473.681/0001-69 MATRIZ	COMPROVANTE DE INSCRIÇÃO E DE SITUAÇÃO CADASTRAL	DATA DE ABERTURA 24/10/2008
NOME EMPRESARIAL JIT SERVICOS E COMERCIO DE MATERIAL ELETRICO LTDA		
TÍTULO DO ESTABELECIMENTO (NOME DE FANTASIA) *****	PORTE ME	
CÓDIGO E DESCRIÇÃO DA ATIVIDADE ECONÔMICA PRINCIPAL 43.30-4-04 - Serviços de pintura de edifícios em geral		
CÓDIGO E DESCRIÇÃO DAS ATIVIDADES ECONÔMICAS SECUNDÁRIAS 43.22-3-01 - Instalações hidráulicas, sanitárias e de gás 45.30-7-03 - Comércio a varejo de peças e acessórios novos para veículos automotores 46.35-4-01 - Comércio atacadista de água mineral 46.69-9-99 - Comércio atacadista de outras máquinas e equipamentos não especificados anteriormente; partes e peças 47.13-0-02 - Lojas de variedades, exceto lojas de departamentos ou magazines 47.41-5-00 - Comércio varejista de tintas e materiais para pintura 47.42-3-00 - Comércio varejista de material elétrico 47.44-0-01 - Comércio varejista de ferragens e ferramentas 47.44-0-03 - Comércio varejista de materiais hidráulicos 47.44-0-99 - Comércio varejista de materiais de construção em geral 47.53-9-00 - Comércio varejista especializado de eletrodomésticos e equipamentos de áudio e vídeo 47.54-7-01 - Comércio varejista de móveis 47.59-8-99 - Comércio varejista de outros artigos de uso pessoal e doméstico não especificados anteriormente 47.63-6-02 - Comércio varejista de artigos esportivos 47.72-5-00 - Comércio varejista de cosméticos, produtos de perfumaria e de higiene pessoal		
CÓDIGO E DESCRIÇÃO DA NATUREZA JURÍDICA 206-2 - Sociedade Empresária Limitada		
LOGRADOURO R DOS ROMEIROS	NÚMERO 186	COMPLEMENTO SALA 302
CEP 21.070-090	BAIRRO/DISTRITO PENHA	MUNICÍPIO RIO DE JANEIRO
		UF RJ
ENDEREÇO ELETRÔNICO	TELEFONE (21) 2290-3897	
ENTE FEDERATIVO RESPONSÁVEL (EFR) *****		
SITUAÇÃO CADASTRAL ATIVA	DATA DA SITUAÇÃO CADASTRAL 24/10/2008	
MOTIVO DE SITUAÇÃO CADASTRAL		
SITUAÇÃO ESPECIAL *****	DATA DA SITUAÇÃO ESPECIAL *****	

Aprovado pela Instrução Normativa RFB nº 1.863, de 27 de dezembro de 2018.

Emitido no dia 08/02/2020 às 10:01:08 (data e hora de Brasília).

Página: 1/1

**SECRETARIA DE ESTADO DE FAZENDA**

Sistema Integrado de Cadastro de Contribuintes do ICMS do Estado do Rio de Janeiro

**Comprovante de Inscrição e de Situação Cadastral****CNPJ/CPF**

10.473.681/0001-69

**Inscrição Estadual**

78.933.755

**Data da concessão da inscrição**

18/12/2009

**Nome empresarial**

JIT SERVICOS E COMERCIO DE MATERIAL ELETRICO LTDA ME

**Título do estabelecimento****Natureza Jurídica**

Sociedade Empresária Limitada

**Regime de apuração**

Simples nacional

**Tipo de unidade do estabelecimento**

Unidade Operacional

**Endereço do estabelecimento**RUA DOS ROMEIROS, 186 SALA 302  
PENHA - RIO DE JANEIRO RJ 21.070-090**Situação cadastral**

Habilitada

**Data da situação cadastral**

18/12/2009

**ANTERIORMENTE**

47.63-6/02 - COMÉRCIO VAREJISTA DE ARTIGOS ESPORTIVOS

47.72-5/00 - COMÉRCIO VAREJISTA DE COSMÉTICOS, PRODUTOS DE PERFUMARIA E DE HIGIENE PESSOAL

**Unidade de cadastro**

AFR 64.09 - Auditoria-Fiscal Regional da Capital - Irajá

**Unidade de fiscalização**

AFR 64.09 - Auditoria-Fiscal Regional da Capital - Irajá

**Observação**

Contribuinte optante do Simples Nacional desde 01/01/2012. Em regra, documentos fiscais emitidos não geram crédito de ICMS.

Comprovante emitido nos termos da Resolução SEFAZ nº 720/2014, Parte II, Anexo I, em 08/02/2020 10:05:04.

Código de autenticidade: 78933755042054385.

**SECRETARIA DE ESTADO DE FAZENDA**

Sistema Integrado de Cadastro de Contribuintes do ICMS do Estado do Rio de Janeiro

**Comprovante de Inscrição e de Situação Cadastral****CNPJ/CPF**

10.473.681/0001-69

**Inscrição Estadual**

78.933.755

**Data da concessão da inscrição**

18/12/2009

**Nome empresarial**

JIT SERVICOS E COMERCIO DE MATERIAL ELETRICO LTDA ME

**Título do estabelecimento****Natureza Jurídica**

Sociedade Empresária Limitada

**Regime de apuração**

Simples nacional

**Tipo de unidade do estabelecimento**

Unidade Operacional

**Endereço do estabelecimento**RUA DOS ROMEIROS, 186 SALA 302  
PENHA - RIO DE JANEIRO RJ 21.070-090**Situação cadastral**

Habilitada

**Data da situação cadastral**

18/12/2009

**Atividades econômicas (CNAE)****Principal**

43.30-4/04 - SERVIÇOS DE PINTURA DE EDIFÍCIOS EM GERAL

**Secundárias**

43.22-3/01 - INSTALAÇÕES HIDRÁULICAS, SANITÁRIAS E DE GÁS  
45.30-7/03 - COMÉRCIO A VAREJO DE PEÇAS E ACESSÓRIOS NOVOS PARA VEÍCULOS AUTOMOTORES  
46.35-4/01 - COMÉRCIO ATACADISTA DE ÁGUA MINERAL  
46.69-9/99 - COMÉRCIO ATACADISTA DE OUTRAS MÁQUINAS E EQUIPAMENTOS NÃO ESPECIFICADOS ANTERIORMENTE; PARTES E PEÇAS  
47.13-0/02 - LOJAS DE VARIEDADES, EXCETO LOJAS DE DEPARTAMENTOS OU MAGAZINES  
47.41-5/00 - COMÉRCIO VAREJISTA DE TINTAS E MATERIAIS PARA PINTURA  
47.42-3/00 - COMÉRCIO VAREJISTA DE MATERIAL ELÉTRICO  
47.44-0/01 - COMÉRCIO VAREJISTA DE FERRAGENS E FERRAMENTAS  
47.44-0/03 - COMÉRCIO VAREJISTA DE MATERIAIS HIDRÁULICOS  
47.44-0/99 - COMÉRCIO VAREJISTA DE MATERIAIS DE CONSTRUÇÃO EM GERAL  
47.53-9/00 - COMÉRCIO VAREJISTA ESPECIALIZADO DE ELETRODOMÉSTICOS E EQUIPAMENTOS DE ÁUDIO E VÍDEO  
47.54-7/01 - COMÉRCIO VAREJISTA DE MÓVEIS  
47.59-8/99 - COMÉRCIO VAREJISTA DE OUTROS ARTIGOS DE USO DOMÉSTICO NÃO ESPECIFICADOS

**Unidade de cadastro**

AFR 64.09 - Auditoria-Fiscal Regional da Capital - Irajá

**Unidade de fiscalização**

AFR 64.09 - Auditoria-Fiscal Regional da Capital - Irajá

**Observação**

Contribuinte optante do Simples Nacional desde 01/01/2012. Em regra, documentos fiscais emitidos não geram crédito de ICMS.

Comprovante emitido nos termos da Resolução SEFAZ nº 720/2014, Parte II, Anexo I, em 08/02/2020 10:05:04.

Código de autenticidade: 78933755042054385.



**MINISTÉRIO DA FAZENDA**  
**Secretaria da Receita Federal do Brasil**  
**Procuradoria-Geral da Fazenda Nacional**

**CERTIDÃO NEGATIVA DE DÉBITOS RELATIVOS AOS TRIBUTOS FEDERAIS E À DÍVIDA  
ATIVA DA UNIÃO**

**Nome: JIT SERVICOS E COMERCIO DE MATERIAL ELETRICO LTDA**  
**CNPJ: 10.473.681/0001-69**

Ressalvado o direito de a Fazenda Nacional cobrar e inscrever quaisquer dívidas de responsabilidade do sujeito passivo acima identificado que vierem a ser apuradas, é certificado que não constam pendências em seu nome, relativas a créditos tributários administrados pela Secretaria da Receita Federal do Brasil (RFB) e a inscrições em Dívida Ativa da União (DAU) junto à Procuradoria-Geral da Fazenda Nacional (PGFN).

Esta certidão é válida para o estabelecimento matriz e suas filiais e, no caso de ente federativo, para todos os órgãos e fundos públicos da administração direta a ele vinculados. Refere-se à situação do sujeito passivo no âmbito da RFB e da PGFN e abrange inclusive as contribuições sociais previstas nas alíneas 'a' a 'd' do parágrafo único do art. 11 da Lei nº 8.212, de 24 de julho de 1991.

A aceitação desta certidão está condicionada à verificação de sua autenticidade na Internet, nos endereços <<http://rfb.gov.br>> ou <<http://www.pgfn.gov.br>>.

Certidão emitida gratuitamente com base na Portaria Conjunta RFB/PGFN nº 1.751, de 2/10/2014.

Emitida às 20:26:41 do dia 20/08/2020 <hora e data de Brasília>.

Válida até 16/02/2021.

Código de controle da certidão: **FEF3.3FCC.C211.FD4F**

Qualquer rasura ou emenda invalidará este documento.



CERTIDÃO DE REGULARIDADE FISCAL Nº: 09-2020/648694

Código de verificação de autenticidade: c6a8a0719792ea03fc2166f027cd06d

## CERTIDÃO NEGATIVA DE DÉBITOS - CND

### IDENTIFICAÇÃO DO REQUERENTE

CPF / CNPJ: 10.473.681/0001-69

CAD-ICMS: Ativo

NOME / RAZÃO SOCIAL: JIT SERVICOS E COMERCIO DE MATERIAL ELETRICO LTDA ME

CERTIFICAMOS, para os fins de direito, e de acordo com as informações registradas nos Sistemas Corporativos da Secretaria de Estado de Fazenda e Planejamento, que, até a presente data, NÃO CONSTAM DÉBITOS perante a RECEITA ESTADUAL para o requerente acima identificado, ressalvado o direito de a Receita Estadual cobrar e inscrever as dívidas de sua responsabilidade, que vierem a ser apuradas.

EMITIDA EM: 30/09/2020 ÀS 09:41:32

VÁLIDA ATÉ: 29/12/2020

Certidão emitida com base na Resolução SEFAZ nº 109 de 04/08/2017

### OBSERVAÇÕES

Esta certidão deve estar acompanhada da Certidão Negativa da Dívida Ativa, emitida pelo órgão próprio da Procuradoria Geral do Estado, nos termos da Resolução Conjunta PGE/SER nº 33/2004.

A autenticidade desta certidão pode ser confirmada pela Internet (<http://www10.fazenda.rj.gov.br/SATI-FiscoFacil/publico/autenticidadeHashCertidao/consultaAutenticidadeHash.xhtml>).

A verificação de débitos é efetuada pelo CNPJ do requerente, abrangendo sua regularidade fiscal e de estabelecimentos que porventura possuir com mesma raiz de CNPJ. A razão social, quando indicada, é informação apenas ilustrativa.

O campo CAD-ICMS atesta a situação do CNPJ do requerente no Cadastro Estadual de Contribuintes do ICMS: ATIVO - estabelecimento inscrito e ativo; DESATIVADO - estabelecimento inscrito e desativado; NÃO INSCRITO - estabelecimento sem qualquer inscrição. No caso de estabelecimento inscrito no CAD-ICMS, sua identificação deverá ser obtida pelo Comprovante de Inscrição e de Situação Cadastral ([www.fazenda.rj.gov.br](http://www.fazenda.rj.gov.br)).

A condição de não-inscrito ou desativado não desobriga o requerente de possuir inscrição ativa no Cadastro de Contribuintes do ICMS do Estado do Rio de Janeiro caso exerça atividade relacionada no artigo 20 do Anexo I da Parte II da Resolução SEFAZ nº 720/2014.



PROCURADORIA GERAL DO ESTADO

**CERTIDÃO NEGATIVA DE DÉBITOS EM DÍVIDA ATIVA**

Certifico, tendo em vista as informações fornecidas pelo Sistema da Dívida Ativa, referente ao pedido **57744/2020**, que no período de **1977 até 28/05/2020 NÃO CONSTA DÉBITO INSCRITO** em Dívida Ativa para o contribuinte abaixo:

**RAZÃO SOCIAL: JIT SERVIÇOS E COMERCIO DE MATERIAL ELÉTRICO LTDA**

**CNPJ: 10.473.681/0001-69 INSCRIÇÃO ESTADUAL: 78.93375.5**

A certidão negativa de Dívida Ativa e a certidão negativa de ICMS ou a certidão para não contribuinte do ICMS somente terão validade quando apresentadas em conjunto.

A aceitação desta certidão está condicionada a verificação de sua autenticidade na INTERNET, no endereço <http://www.dividaativa.rj.gov.br>.

**CÓDIGO CERTIDÃO: P20N.4130.4111.1064**

Esta certidão tem validade até 30/11/2020, considerando 180 (cento e oitenta) dias após a data da pesquisa cadastral realizada em 03/06/2020 às 16:40:04.9, conforme artigo 11 da Resolução N. 2690 de 05/10/2009.

Em caso de dúvida, recorra a PROCURADORIA:

Procurador - da Dívida Ativa

Rua do Carmo, 27 Térreo, Centro

Emitida em 09/06/2020 às 11:26:41.3

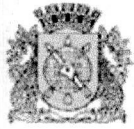

PREFEITURA DA CIDADE DO RIO DE JANEIRO  
SECRETARIA MUNICIPAL DE FAZENDA  
SUBSECRETARIA DE TRIBUTAÇÃO E FISCALIZAÇÃO  
COORDENADORIA DO ISS E TAXAS

Nº AUTENTICAÇÃO **5347302102**  
ÓRGÃO **F/SUBTF/CIS-4**  
CONTROLE **34830/2020**

NOME / RAZÃO SOCIAL / ENDEREÇO

**JIT SERVICOS E COMERCIO DE MATERIAL ELETRICO LTDA**  
**RUA ROMEIROS 000186 SAL 302**  
**PENHA RIO DE JANEIRO 21070-090 RJ**

CNPJ

**10.473.681/0001-69**

INSCRIÇÃO MUNICIPAL

**0.461.854-8**

**CERTIDÃO NEGATIVA DE DÉBITO DO IMPOSTO SOBRE SERVIÇOS DE QUALQUER NATUREZA - Modelo 1**

CERTIFICA-SE que, até a presente data, em relação ao contribuinte acima qualificado, não há auto de infração, nota de lançamento, parcelamento, débito confessado em pedido de parcelamento ou nota de débito pendentes de pagamento integral, ou débito escriturado em livro fiscal ou declarado por meio eletrônico, vencidos e não pagos. Fica, entretanto, assegurado ao Município o direito de cobrança de qualquer débito que vier a ser verificado posteriormente, inclusive no que diz respeito às penalidades cabíveis previstas na legislação em vigor. **A presente certidão, válida para todas as inscrições sediadas no Município do Rio de Janeiro, vinculadas aos oito primeiros dígitos do CNPJ ou ao CPF acima, serve como prova perante qualquer órgão público ou privado.**

VALIDADE: 180 (cento e oitenta) dias da data de sua expedição.

Certidão expedida com base na Resolução SMF nº 1897, de 23/12/2003 e alterações posteriores.

Rio de Janeiro, 22 de junho de 2020.

HORA: 16:27:08

Dispensada a assinatura do Fiscal de Rendas, conforme art. 5º-A, da Resolução SMF Nº 1.897.

OBSERVAÇÕES

A autenticidade desta certidão deverá ser confirmada na página eletrônica da Secretaria Municipal de Fazenda, na internet, no endereço (<http://www.rio.rj.gov.br/web/smf>).

O presente documento não certifica inexistência de débitos do Imposto sobre Serviços de Qualquer Natureza declarados pelo contribuinte no âmbito do Regime Especial Unificado de Arrecadação de Tributos e Contribuições devidos pelas Microempresas e Empresas de Pequeno Porte - Simples Nacional. Caso o contribuinte seja ou tenha sido optante pelo Simples Nacional nos últimos 5 (cinco) anos, a presente certidão deverá ser complementada por certidão de situação fiscal fornecida pela Receita Federal do Brasil.





## CERTIDÃO NEGATIVA

Ressalvado o direito de o Município do Rio de Janeiro cobrar e inscrever quaisquer dívidas de responsabilidade do sujeito passivo identificado neste documento que vierem a ser apuradas, A PROCURADORIA DA DÍVIDA ATIVA DO MUNICÍPIO DO RIO DE JANEIRO, após analisar o cadastro dos créditos sob sua administração, relativamente a **JIT SERVIÇOS E COMERCIO DE MATERIAL ELÉTRICO LTDA**, inscrito(a) no cadastro nacional de pessoas jurídicas - CNPJ sob o nº 10.473.681/0001-69, inscrição municipal nº 0.461.854-8, com endereço no(a) R DOS ROMEIROS, nº 186 - RJ Cep: 21070-090, certifica que

## NÃO FORAM APURADAS INSCRIÇÕES EM DÍVIDA ATIVA

### Observações Complementares

Esta certidão compõe-se de 1 folha(s) e é válida por 120 dias, a contar desta data.

### Observações

Rio de Janeiro, RJ, 05/08/2020

1. Esta certidão refere-se exclusivamente à situação fiscal do(s) contribuinte(s) acima indicado(s) perante a dívida ativa do Município do Rio de Janeiro.
2. A situação fiscal do(s) contribuinte(s) quanto a créditos não inscritos em dívida ativa deve ser certificada pelos órgãos responsáveis pelas respectivas apurações.
3. Esta certidão poderá ser renovada a partir de 20/11/2020. A certidão de situação fiscal é expedida no prazo de 10 dias, contados da data de seu requerimento perante a Procuradoria da Dívida Ativa. Não são aceitos pedidos de urgência.
4. O requerimento de certidão de situação fiscal perante a Procuradoria da Dívida Ativa pode ser feito pela própria pessoa física ou jurídica interessada, gratuitamente e sem a necessidade de nomeação de procurador.
5. Regularize sua situação fiscal imediatamente: efetue o pagamento ou parcelamento das dívidas apontadas nesta certidão, apresente os comprovantes de pagamento ou de início de parcelamento (originais, inclusive honorários, quando devidos) e obtenha em dois dias úteis sua certidão de situação fiscal regular.
6. O destinatário poderá confirmar a autenticidade desta certidão, informando o número do Código de Controle impresso acima no endereço [daminternet.rio.rj.gov.br](http://daminternet.rio.rj.gov.br)

Ivo Marinho de Barros Junior  
Procurador-Coordenador  
Procuradoria da Dívida Ativa  
Mat. 11/297.772-6

[Voltar](#)[Imprimir](#)

## Certificado de Regularidade do FGTS - CRF

**Inscrição:** 10.473.681/0001-69

**Razão Social:** JIT SERVICOS E COMERCIO DE MATERIAL ELETRICO LTDA ME

**Endereço:** R DOS ROMEIROS 186 SALA 302 / PENHA / RIO DE JANEIRO / RJ / 21070-090

A Caixa Econômica Federal, no uso da atribuição que lhe confere o Art. 7, da Lei 8.036, de 11 de maio de 1990, certifica que, nesta data, a empresa acima identificada encontra-se em situação regular perante o Fundo de Garantia do Tempo de Serviço - FGTS.

O presente Certificado não servirá de prova contra cobrança de quaisquer débitos referentes a contribuições e/ou encargos devidos, decorrentes das obrigações com o FGTS.

**Validade:** 31/10/2020 a 29/11/2020

**Certificação Número:** 2020103103315643065607

Informação obtida em 07/11/2020 11:32:00

A utilização deste Certificado para os fins previstos em Lei esta condicionada a verificação de autenticidade no site da Caixa:  
**[www.caixa.gov.br](http://www.caixa.gov.br)**



PODER JUDICIÁRIO  
JUSTIÇA DO TRABALHO

## **CERTIDÃO NEGATIVA DE DÉBITOS TRABALHISTAS**

Nome: JIT SERVICOS E COMERCIO DE MATERIAL ELETRICO LTDA (MATRIZ E FILIAIS)

CNPJ: 10.473.681/0001-69

Certidão nº: 28814120/2020

Expedição: 07/11/2020, às 11:34:29

Validade: 05/05/2021 - 180 (cento e oitenta) dias, contados da data de sua expedição.

Certifica-se que **JIT SERVICOS E COMERCIO DE MATERIAL ELETRICO LTDA (MATRIZ E FILIAIS)**, inscrito(a) no CNPJ sob o nº **10.473.681/0001-69**, **NÃO CONSTA** do Banco Nacional de Devedores Trabalhistas.

Certidão emitida com base no art. 642-A da Consolidação das Leis do Trabalho, acrescentado pela Lei nº 12.440, de 7 de julho de 2011, e na Resolução Administrativa nº 1470/2011 do Tribunal Superior do Trabalho, de 24 de agosto de 2011.

Os dados constantes desta Certidão são de responsabilidade dos Tribunais do Trabalho e estão atualizados até 2 (dois) dias anteriores à data da sua expedição.

No caso de pessoa jurídica, a Certidão atesta a empresa em relação a todos os seus estabelecimentos, agências ou filiais.

A aceitação desta certidão condiciona-se à verificação de sua autenticidade no portal do Tribunal Superior do Trabalho na Internet (<http://www.tst.jus.br>).

Certidão emitida gratuitamente.

### **INFORMAÇÃO IMPORTANTE**

Do Banco Nacional de Devedores Trabalhistas constam os dados necessários à identificação das pessoas naturais e jurídicas inadimplentes perante a Justiça do Trabalho quanto às obrigações estabelecidas em sentença condenatória transitada em julgado ou em acordos judiciais trabalhistas, inclusive no concernente aos recolhimentos previdenciários, a honorários, a custas, a emolumentos ou a recolhimentos determinados em lei; ou decorrentes de execução de acordos firmados perante o Ministério Público do Trabalho ou Comissão de Conciliação Prévia.

**1º**

**Ofício do Registro de Distribuição**

RUA DO OUVIDOR, 63 - 2º ANDAR - CENTRO - RJ  
Delegatário: Lélio Gabriel Helodoro dos Santos

**CERTIDÃO DE REGISTRO DE DISTRIBUIÇÃO DE FEITOS AJUIZADOS  
O REGISTRADOR DO 1º OFÍCIO DO REGISTRO DE DISTRIBUIÇÃO DA CIDADE E  
COMARCA DO RIO DE JANEIRO, CAPITAL DO ESTADO DO RIO DE JANEIRO.**

**C E R T I F I C A**

ccm referência aos assuntos abaixo mencionados, e **DÁ FÉ QUE**, revendo em seu poder e Serviço os livros e/ou assentamentos das distribuições em curso ou andamento relativos a:

A) **FALÊNCIAS, CONCORDATAS, INSOLVÊNCIAS E RECUPERAÇÕES JUDICIAIS DISTRIBUIDAS A UMA DAS VARAS EMPRESARIAIS.**

DESDE VINTE E TRES DE AGOSTO DE DOIS MIL ATÉ VINTE E TRES DE AGOSTO DE DOIS MIL E VINTE (23/08/2000 ATÉ 23/08/2020), dele(s)\*\*\*\*\*

\*\_\*\_\*\_\*\_\*\_\*\_\*\_\*\_\*\_\* **NADA CONSTA** \*\_\*\_\*\_\*\_\*\_\*\_\*\_\*\_\*\_\*

Relativamente ao nome de **JIT SERVICOS E COMERCIO DE MATERIAL ELETRICO L TDA ME - CNPJ: 10.473.681/0001-69\*\*\*\*\***  
Rio de Janeiro, Capital em 27/08/2020. **QUALIFICAÇÃO** conf. o requerido. Enolumentos Tab.01. Ato 01: R\$ 41,40, Tab.04-Ato 08: R\$ 42,84, LEI 6.370 Art.2 S4: R\$ 0,85, FETJ: R\$ 16,84, FUNDPERJ: R\$ 4,21, FUNPERJ: R\$ 4,21, FUNARPEN: R\$ 3,36, ISS: R\$ 4,48. **TOTAL: R\$ 118,19.** EU, RICARDO DA COSTA MEIRELES (Mat.94/1867), Oficial Substituto a assino digitalmente.

**CERTIDÃO ESPECIAL - (ART.21, § 1º, IV CNCGJERJ)  
ESTA CERTIDÃO REFERE-SE ÚNICA E  
EXCLUSIVAMENTE AO ASSUNTO REQUERIDO.**

Poder Judiciário - TJERJ  
Corregedoria Geral da Justiça  
**EDMY 09243 LGH**  
Consulte a validade do selo em:  
<https://www3.tjrrj.us.br/sitepub/cco>

- A autenticidade desta certidão deverá ser confirmada na página da Central Eletrônica de Registros Públicos - ANOREG RJ (<http://validador.e-cartorioj.com.br>).
- A certidão eletrônica estará disponível para download pelo período de 90 (noventa) dias após a sua emissão.
- Para a validação deste documento através do QR Code deverá ser utilizado somente o aplicativo validador e-cartorioj, disponível na apple store ou Google Play.
- Provimento CGJ nº89/2016, regulamenta a emissão e o uso de certidões eletrônicas pelos serviços extrajudiciais do Estado do Rio de Janeiro.



# 2o. Ofício do Registro de Distribuição

RUA DA ASSEMBLÉIA, 19 - 7o. ANDAR - CEP 20011-020

CERP: 14620244-c6f5-46b6-b76a-e2a3ef15a099

**REQUERIDA EM: 26/08/2020**

MODELO(C)>> CERTIFICA A a B <<

PARA FINS DE: LICITACAO

950987  
01/16 Pag: 0001

Ronaldo Cramer Moraes Veiga - Oficial Registrador  
Jorge Constancio Cassas - Substituto

## CERTIDÃO DE REGISTRO DE DISTRIBUIÇÃO DE FEITOS AJUIZADOS

O REGISTRADOR DO 2o. OFÍCIO DO REGISTRO DE DISTRIBUIÇÃO DA CIDADE E COMARCA DO RIO DE JANEIRO, CAPITAL DO ESTADO DO RIO DE JANEIRO.

# C E R T I F I C A e D Á F É

QUE REVENDO OS LIVROS E ASSENTAMENTOS DAS DISTRIBUIÇÕES EM CURSO OU ANDAMENTO SOBRE:

- A - Ações de Falência ou Concordata distribuídas as Varas Competentes, bem como, Inquéritos Judiciais Falimentares ou Falências Dolosas as Varas Criminais ou outras (art.186 da Lei de Falências), Recuperações Judiciais;
- B - Interdições previstas pela Lei no. 6024 desde 13/03/1974, que trata da intervenção e Liquidação Extrajudicial de Instituições Financeiras pelo Banco Central do Brasil ou Ministério da Fazenda, desde:

VINTE E QUATRO DE AGOSTO DE DOIS MIL E ATÉ VINTE E QUATRO DE AGOSTO DE DOIS MIL E VINTE (24/08/2000 a 24/08/2020) dele(s).....

.....**NADA CONSTA**.....

Relativamente ao Nome de **JIT SERVICOS E COMERCIO DE MATERIAL ELETRICO LTDA ME** Qualificação: 10473681000169 (conforme requerido).....

EMITIDA EM: 27/08/2020, RIO DE JANEIRO, COMARCA DA CAPITAL  
EU REGISTRADOR ASSINO. TOTAL R\$: 118.19

EMOL R\$ 84.24 - PMCMV(2%)R\$: 0.85 - FEIJ(20%)R\$: 16.84 - FUNOPERJ(5%)R\$: 4.21 - FUNPERJ(5%)R\$: 4.21 - FUNARPEN(4%)R\$: 3.36 - ISS(5%)R\$: 4.48

Poder Judiciário - TJERJ  
Corregedoria Geral de Justiça  
Selo de Fiscalização Eletrônico  
EDMQ17706-FSO  
Consulte a validade do selo em:  
<https://www3.tjrj.rj.us.br/sitepublico>



Para a validação deste documento através do QR Code deverá ser utilizado somente o aplicativo validador e-cartorioj, disponível na apple store ou Google Play.

Requerida em 26/08/2020

Finalidade declarada FINS NEGOCIAIS / CONCORRÊNCIA

8108607/2020-1.00

Modelo ESPECIAL folha 01

3º Ofício do Registro de Distribuição da Capital  
Av. Erasmo Braga, 227 - Grupo 201 - CEP: 20020-902  
CERTIDÃO DO REGISTRO DE DISTRIBUIÇÃO  
DE FEITOS AJUIZADOS

0902959737



CERP: cebfbeb-3b11-46ab-88bf-1b0f2561890b

- A autenticidade desta certidão deverá ser confirmada na página da Central Eletrônica de Registros Públicos ANOREG RJ (<http://validador.e-cartorio.com.br>)

- A certidão eletrônica estará disponível para download pelo período de 90 (noventa) dias após a sua emissão

- Para a validação deste documento através do QR Code deverá ser utilizado somente o aplicativo validador e-cartorioj, disponível na Apple Store ou no Google Play

- Provimento CGJ nº 89/2016, regulamenta a emissão e o uso de certidões eletrônicas pelos serviços extrajudiciais do Estado do Rio de Janeiro

O REGISTRADOR DO 3º OFÍCIO DO REGISTRO DE DISTRIBUIÇÃO DA CIDADE DO RIO DE JANEIRO CAPITAL DO ESTADO DO RIO DE JANEIRO, AO VERIFICAR OS LIVROS E/OU ASSENTAMENTOS DE SEU OFÍCIO RELATIVOS A FEITOS EM ANDAMENTO NO PERÍODO REQUERIDO E NO QUE CONCERNE AOS ASSUNTOS ABAIXO DISCRIMINADOS, CERTIFICA E DÁ FÉ

a) Falências, Concordatas, Recuperações Judiciais e demais ações e precatórias distribuídas às varas com competência Empresarial;

b) Inventários, testamentos, arrolamentos, arrecadações, administrações provisórias, tutelas, interdições, curatelas, declarações de ausência e outras ações e precatórias distribuídas às varas com competência em Órfãos e Sucessões;

c) Ações distribuídas às Varas da Infância, da Juventude e do Idoso mencionadas nos parágrafos 1º e 3º do artigo 33 da Consolidação Normativa da CGJ, desde

VINTE E UM DE AGOSTO DE DOIS MIL ate VINTE E UM DE AGOSTO DE DOIS MIL E VINTE (21/08/2000 ate 21/08/2020) deles **NADA CONSTA** contra o nome de: **JIT SERVICOS E COMERCIO DE MATERIAL ELETRICO LTDA ME**, qualificação: CNPJ 10.473.681/0001-69 (conforme requerido)

Emitida em: 26/08/2020 Rio de Janeiro, RJ. OBS: Demais requisitos obrigatórios previstos na Lei 11.971/09: NÃO CCNSTAM.

EMOLUMENTOS R\$84,24 (Tab1, Ato1 e Tab4, Ato8) + R\$ 0.85 (Lei 6.370/2012) + R\$ 16.84 (FETJ) + R\$ 4.21 (FUNDPERJ) + R\$ 4.21 (FUNPERJ) + R\$ 3.36 (FUNARPEN) + R\$ 4.48 (LEI 7128/2015) valor total R\$118,19

Poder Judiciário - TJERJ  
Corregedoria Geral da Justiça  
Selo de Fiscalização Eletrônico  
EDLZ95553 XWK  
Consulte a validade do selo em:  
<https://www3.tjrj.jus.br/sitepublico>

Cert. Proc. p/ /LUIZ

CERTIDÃO MODELO ESPECIAL DE  
FALÊNCIA  
DESTINA-SE EXCLUSIVAMENTE À  
LICITACAO



20208241550989

Emolumentos: Tab 16 Item 01 R\$41,40 Tab 19 Item 08  
R\$42,84 (FETJ) R\$16,84 (FUNPERJ) R\$4,21  
(FUNDPERJ) R\$4,21 (FUNARPEN) R\$3,36 (CG -  
PORTARIA 17/13) R\$0,85 (I.S.S.Q.N.) R\$4,48 =  
Total R\$:118,19

# 4.º Ofício do Registro de Distribuição

R u a d o C a r m o , 8 - 3 º a n d a r

Hermes Valverde da Cunha Vasconcellos Filho  
Titular

Hermes Valverde da Cunha Vasconcellos Netto  
Substituto do Titular

OFICIAL REGISTRADOR DO 4.º OFÍCIO DO REGISTRO DE DISTRIBUIÇÃO DA CIDADE DO RIO DE JANEIRO,  
CAPITAL DO ESTADO DO RIO DE JANEIRO, NOMEADO NA FORMA DA LEI,

ANDREA  
( 3 )  
26/08/2020

## C E R T I F I C A

folha: 1  
11:28:47  
DMB71663

e DÁ FÉ QUE, ao verificar os livros e/ou assentamentos de seu Serviço Registral, relativos a feitos em curso ou andamento, no período requerido, no que concerne aos assuntos abaixo:

- I - Ações de FALÊNCIAS, CONCORDATAS, RECUPERAÇÕES JUDICIAIS e demais ações e precatórias distribuídas às varas com competência Empresariais;
- II - Inqueritos Judiciais Falimentares ou falências dolosas as varas criminais ou outras (art. 186 da Lei de Falências);
- III - INTERDIÇÃO e/ou INDISPONIBILIDADE de BENS, previstas pela lei nº 6024 de 13/03/1974, que trata da intervenção e liquidação extrajudicial de instituições financeiras pelo Banco Central do Brasil ou Ministério da Fazenda;
- IV - INVENTÁRIOS, TESTAMENTOS, ARROLAMENTOS, ARRECADACÕES, ADMINISTRAÇÕES PROVISÓRIAS, TUTELAS, INTERDIÇÕES, CURATELAS, DECLARAÇÕES de AUSÊNCIA e outras ações e precatórias distribuídas às varas com competência em Órfãos e Sucessões afetos a este Ofício;
- V - Ações distribuídas às varas da Infância, da juventude e do idoso, mencionadas no parágrafo primeiro e terceiro do artigo 33 desta Consolidação, desde:

VINTE E QUATRO DE AGOSTO DE DOIS MIL XXXXXXXXXXXXXXXXXXXXXXXXXXXXXXXX ate  
 VINTE E QUATRO DE AGOSTO DE DOIS MIL E VINTE XXXXXXXXXXXXXXXXXXXXXXXXXXXXXXXX  
 que dele (s) NADA CONSTA contra o (s) nome (s) de  
**JIT SERVICOS E COMERCIO DE MATERIAL ELETRICO LTDA ME** XXXXXXXXXXXXXXXXXXXXXXXX  
 CNPJ:10.473.681/0001-69////////////////////////////////////  
 REQUERIDA E EMITIDA EM 26/08/2020, RIO DE JANEIRO.////  
 FINALIDADE DECLARADA PELO REQUERENTE: LICITACAO.////

DOCUMENTO EMITIDO POR PROCESAMENTO ELETRONICO. QUALQUER EMBODA OU ASSINATURA SERA CONSIDERADA COMO BOMBO DE ADULTECACAO OU TENTATIVA DE FRAUDE

Poder Judiciario - TJERJ  
 Corregedoria Geral da Justiça  
 Selo de Fiscalização Eletrônico  
**EDMB71663 VEM**  
 Consulte a validade do selo em:  
<https://www3.tjrrj.us.br/sisrepublico>



- A autenticidade desta certidão deverá ser confirmada na página <https://validador.e-cartorioj.com.br>
- A certidão eletrônica estará disponível para download no site <https://e-cartorioj.com.br> pelo período de 90 (noventa) dias após a sua emissão.
- Para a validação deste documento através do QR Code deverá ser utilizado somente o aplicativo validador e-cartorioj, disponível na apple store ou Google Play.
- Provimento CGJ nº89/2016 regulamenta a emissão e o uso de certidões eletrônicas pelos serviços extrajudiciais do Estado do Rio de Janeiro.

9202508834473001

CERP: 06474358-8b31-437d-819b-a54f3781048e

CONFERIDO POR:  
Marcos da Silva Goncalves



SERVIÇOS PÚBLICO ESTADUAL  
DEFENSORIA PÚBLICA DO ESTADO DO RIO DE JANEIRO

#### ANEXO IV

### DECLARAÇÃO PARA ATENDIMENTO AO INCISO V, DO ART. 27, DA LEI Nº 8.666/93

Ao Pregoeiro a/c Sr.  
Presidente da Comissão ou Pregoeiro  
Ref. Pregão Eletrônico nº 011/20R1

JIT SERVIÇOS E COMERCIO DE MATERIAL ELETRICO LTDA, inscrita no CNPJ sob o nº 10.473.681/0001-69, sediada na Rua dos Romeiros 186/302 Penha RJ, neste ato representada pelo seu representante legal, o Sr. Denilson de Oliveira, inscrito no CPF sob o nº 794.495.737-00, portador da cédula de identidade nº 05.335.028-6, expedida por Detran RJ, **DECLARA**, sob as penas da Lei, para fins do disposto no inciso V do art. 27 da Lei nº 8.666, de 21 de junho de 1993, acrescido pela Lei nº 9.854, de 27 de outubro de 1999, em conformidade com o previsto no inciso XXXIII, do art. 7º, da Constituição Federal, que não possui em seu quadro de pessoal empregado(s) menor(es) de 18 (dezoito) anos em trabalho noturno, perigoso ou insalubre e de 16 (dezesesseis) anos em qualquer trabalho, salvo na condição de aprendiz, a partir dos 14 (quatorze) anos.

Rio de Janeiro, 10 de Novembro de 2020

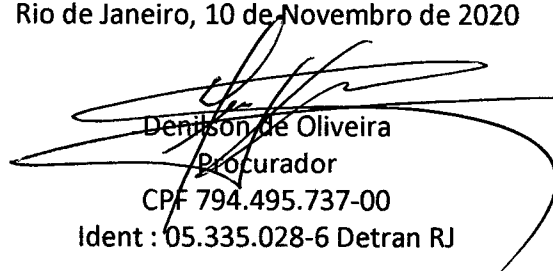
  
Denilson de Oliveira  
Procurador  
CPF 794.495.737-00  
Ident : 05.335.028-6 Detran RJ

NOTA: Se for o caso, o licitante deverá declarar também que possui menores de 14 (catorze) anos em seu quadro funcional na categoria de aprendiz.

---

**JIT Serviços e Comercio de Material Elétrico Ltda-ME**

CNPJ: 10.473.681/0001-69 • I.E.: 78.933.755 • I.M.: 461.854-8 Tel 3602.9024  
Rua dos Romeiros, nº 186/302 – Penha – Rio de Janeiro – RJ. CEP: 21.070-090  
E-mail: jitcomercio@gmail.com

---





SERVIÇOS PÚBLICO ESTADUAL  
DEFENSORIA PÚBLICA DO ESTADO DO RIO DE JANEIRO

## ANEXO V

### DECLARAÇÃO EM ATENDIMENTO À LEI 7.258/2016

Ao Pregoeiro a/c Sr.  
Presidente da Comissão ou Pregoeiro  
Ref. Pregão Eletrônico nº 011/20R1

DECLARO, sob as penas da Lei, em atendimento ao Edital do Pregão Eletrônico nº 011/2020R1, na Av. Marechal Câmara, 314 – 3º andar – Centro, Rio de Janeiro – RJ, que a firma JIT SERVIÇOS E COMERCIO DE MATERIAL ELETRICO LTDA - ME – CNPJ nº 10.473.681/0001-69, com sede na Rua dos Romeiros 186 / 302 Penha RJ, por mim representada, está ISENTA, nos termos do Decreto Estadual nº33.925, de 18/09/03, de contratar trabalhadores beneficiários da Previdência Social reabilitados ou pessoas portadoras de deficiência habilitada, uma vez que possui apenas 1 empregado.

Rio de Janeiro, 10 de Novembro de 2020

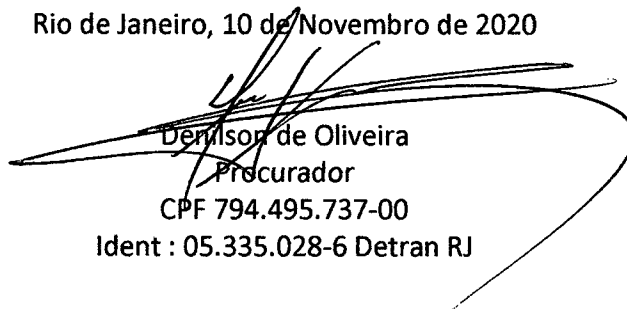

Denilson de Oliveira  
Procurador  
CPF 794.495.737-00  
Ident : 05.335.028-6 Detran RJ

---

**JIT Serviços e Comercio de Material Elétrico Ltda-ME**

CNPJ: 10.473.681/0001-69 • I.E.: 78.933.755 • I.M.: 461.854-8 Tel 3602.9024  
Rua dos Romeiros, nº 186/302 – Penha – Rio de Janeiro – RJ. CEP: 21.070-090  
E-mail: jitcomercio@gmail.com

---

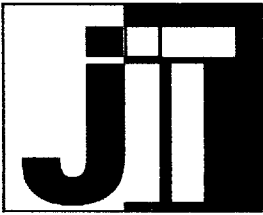

SERVIÇOS PÚBLICO ESTADUAL  
DEFENSORIA PÚBLICA DO ESTADO DO RIO DE JANEIRO

## ANEXO VI

### DECLARAÇÃO PARA MICROEMPRESA, EMPRESA DE PEQUENO PORTE, EMPRESÁRIO INDIVIDUAL E COOPERATIVAS ENQUADRADAS NO ART. 34, DA LEI Nº 11.488, DE 2007

Ao Pregoeiro a/c Sr.  
Presidente da Comissão ou Pregoeiro  
Ref. Pregão Eletrônico nº 011/20R1

JIT SERVIÇOS E COMERCIO DE MATERIAL ELETRICO LTDA - ME – CNPJ nº 10.473.681/0001-69, com sede na Rua dos Romeiros 186 / 302 Penha RJ, por intermédio de seu representante legal, o Sr. Denilson de Oliveira, portador da Carteira de Identidade nº.05.335.028-6 Detran RJ e do CPF nº.794.495.737-00, DECLARA, **DECLARA** que é (X) microempresa, ( ) empresa de pequeno porte, ( ) empresário individual ou ( ) cooperativa enquadrada no artigo 34 da Lei nº 11.488, de 2007, cumprindo, assim, os requisitos legais para tal qualificação, nos termos da Lei Complementar nº 123/06, e que não possui quaisquer dos impedimentos da referida norma, estando apta a exercer o direito de tratamento privilegiado na forma prevista pela legislação em vigor.

Rio de Janeiro, 10 de Novembro de 2020

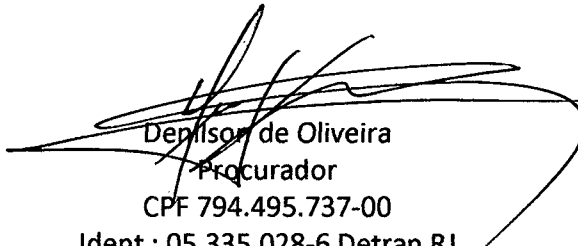
  
Denilson de Oliveira  
Procurador  
CPF 794.495.737-00  
Ident : 05.335.028-6 Detran RJ

OBS. Assinalar com um "X" a condição da empresa.  
Este formulário deverá ser preenchido pelas empresas que pretenderem se beneficiar nesta licitação do regime diferenciado e favorecido previsto na Lei Complementar nº. 123/2006.

---

**JIT Serviços e Comercio de Material Elétrico Ltda-ME**

CNPJ: 10.473.681/0001-69 • I.E.: 78.933.755 • I.M.: 461.854-8 Tel 3602.9024  
Rua dos Romeiros, nº 186/302 – Penha – Rio de Janeiro – RJ. CEP: 21.070-090  
E-mail: jitcomercio@gmail.com

---

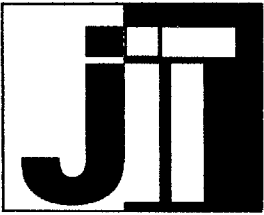

SERVIÇOS PÚBLICO ESTADUAL  
DEFENSORIA PÚBLICA DO ESTADO DO RIO DE JANEIRO  
Ao Pregoeiro a/c Sr.  
Presidente da Comissão ou Pregoeiro  
Ref. Pregão Eletrônico nº 011/20R1

## ANEXO VII

### DECLARAÇÃO DE ELABORAÇÃO INDEPENDENTE DE PROPOSTA PARA ATENDIMENTO AO DECRETO ESTADUAL Nº 43.150, de 24.08.11

JIT SERVIÇOS E COMERCIO DE MATERIAL ELETRICO LTDA, inscrita no CNPJ sob o nº 10.473.681/0001-69, sediada na Rua dos Romeiros 186/302 Penha RJ, neste ato representada pelo seu representante legal, o Sr. Denilson de Oliveira, inscrito no CPF sob o nº 794.495.737-00, portador da cédula de identidade nº 05.335.028-6, expedida por Detran RJ, declara, sob as penas da lei, em especial o art. 299 do código Penal Brasileiro, que:

a) a proposta anexa foi elaborada de maneira independente, e que o conteúdo da proposta anexa não foi, no todo ou em parte, direta ou indiretamente, informado a, discutido com ou recebido de qualquer outro participante potencial ou de fato do presente certame, por qualquer meio ou por qualquer pessoa;

b) a intenção de apresentar a proposta anexa não foi informada a, discutida com ou recebida de qualquer outro participante potencial ou de fato do presente certame, por qualquer meio ou qualquer pessoa;

c) que não tentou, por qualquer meio ou por qualquer pessoa, influir na decisão de qualquer outro participante potencial ou de fato do presente certame, quanto a participar ou não da referida licitação;

d) que o conteúdo da proposta anexa não será, no todo ou em parte, direta ou indiretamente, comunicado ou discutido com qualquer outro participante potencial ou de fato do presente certame antes da adjudicação do objeto da referida licitação;

e) que o conteúdo da proposta anexa não foi no todo ou em parte, direta ou indiretamente, informado a, discutido com ou recebido da DPRJ antes da abertura oficial das propostas e;

f) que está plenamente ciente do teor e da extensão desta declaração e que detém plenos poderes e informações para firmá-la.

Rio de Janeiro, 10 de Novembro de 2020

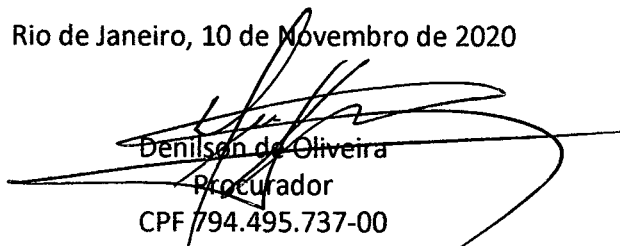
  
Denilson de Oliveira  
Procurador  
CPF 794.495.737-00  
Ident : 05.335.028-6 Detran RJ

---

**JIT Serviços e Comercio de Material Elétrico Ltda-ME**

CNPJ: 10.473.681/0001-69 • I.E.: 78.933.755 • I.M.: 461.854-8 Tel 3602.9024  
Rua dos Romeiros, nº 186/302 – Penha – Rio de Janeiro – RJ. CEP: 21.070-090  
E-mail: jitcomercio@gmail.com

---



SERVIÇOS PÚBLICO ESTADUAL  
DEFENSORIA PÚBLICA DO ESTADO DO RIO DE JANEIRO  
**ANEXO VIII**

**DECLARAÇÃO DE INEXISTÊNCIA DE PENALIDADE**  
Rio de Janeiro, 10 de Novembro de 2020

Ao Pregoeiro a/c Sr.  
Presidente da Comissão ou Pregoeiro  
Ref. Pregão Eletrônico nº 11/20R1

**JIT SERVIÇOS E COMERCIO DE MATERIAL ELETRICO LTDA - ME – CNPJ nº 10.473.681/0001-69**, com sede na Rua dos Romeiros 186 / 302 Penha RJ , neste ato representada pelo seu representante legal, o Sr. Denilson de Oliveira, inscrito no CPF sob o nº 794.495.737-00, portador da cédula de identidade nº 05.335.028-6, expedida por Detran RJ , DECLARA, sob as penas da Lei, que não foram aplicadas as seguintes sanções, cujos efeitos ainda vigorem:

- a) suspensão temporária da participação em licitação e impedimento de contratar imposta pelo Estado do Rio de Janeiro, suas Autarquias ou Fundações (art. 87, III da Lei nº 8.666/93);
- b) impedimento de licitar e contratar imposta pelo Estado do Rio de Janeiro, suas Autarquias ou Fundações (art. 7º da Lei nº 10.520/02);
- c) declaração de inidoneidade para licitar e contratar imposta por qualquer Ente ou Entidade da Administração Federal, Estadual, Distrital e Municipal (art. 87, IV da Lei nº 8.666/93).

  
JIT SERVIÇOS E COMERCIO DE MATERIAL ELETRICO LTDA - ME  
Denilson de Oliveira  
CPF 794.495.737-00  
Ident : 05.335.028-6 Detran RJ

---

**JIT Serviços e Comercio de Material Elétrico Ltda-ME**

CNPJ: 10.473.681/0001-69 • I.E.: 78.933.755 • I.M.: 461.854-8 Tel 3602.9024  
Rua dos Romeiros, nº 186/302 – Penha – Rio de Janeiro – RJ. CEP: 21.070-090  
E-mail: jitcomercio@gmail.com

---