

**GRIo**

# HABILITAÇÃO JURÍDICA

**GRIo**



(21) 4126-3906



comercial@grio.net.br



Rua João Silva, 27 - Olaria - RJ  
CEP: 21031-410





**SEGUNDA ALTERAÇÃO CONTRATUAL DE EMPRESA INDIVIDUAL DE RESPONSABILIDADE  
LIMITADA - EIRELI DENOMINADA: G-RIO COMÉRCIO E SERVIÇOS EIRELI**

Pelo presente instrumento particular, **GISELE DINIZ CORREA E CASTRO**, brasileira, divorciada, portadora da carteira nacional de habilitação número: 02000004131 do DETRAN-RJ, nascida em 06/07/1983, e CPF nr. 054.387.287-47, residente e domiciliada na Rua Araguaia, 826 apt. 401, Freguesia, Jacarepaguá, Rio de Janeiro, RJ, CEP: 22745-270, titular da Empresa Individual de Responsabilidade Limitada, denominada, **G-RIO COMÉRCIO E SERVIÇOS EIRELI**, registrada na JUCERJA sob o nº 3360048320-4 em 21/08/2018, inscrita no CNPJ sob o nr. 27.707.061/0001-40, estabelecida na Rua João Silva, 27 casa 201, Olaria, Rio de Janeiro, RJ, CEP: 21031-410, resolve alterar seu Ato Constitutivo originário e alteração posterior, conforme cláusulas e condições a seguir:

**PRIMEIRA: AUMENTO DE CAPITAL** = A partir deste ato O Capital Social passará a ser de R\$ 1.000.000,00 (Hum milhão de reais), com um aumento de R\$ 550.000,00 (Quinhentos e cinquenta mil reais), totalmente integralizado em moeda corrente do país, pela titular.

**SEGUNDA: OBJETO SOCIAL** = Fica incluída as seguintes atividades:

- 4772-5/00 = Comércio varejista de fraldas;
- 4646-0/02 = Comércio atacadista de fraldas;
- 4741-5/00 = Comércio varejista de tintas e materiais de pintura inclusive marítima;
- 4669-9/99 = Comércio de peças e acessórios para embarcações;
- 4744-0/01 = Comércio varejista de ferramentas em geral;
- 4623-1/09 = Comércio de rações;
- 4520-0/01 = Manutenção e reparos de veículos automotores;
- 3314-7/17 = Manutenção e reparos de máquinas;
- 3314-7/04 = Reparo de compressores;
- 4520-0/2 = Serviços de lanternagem ou funilaria e pintura de veículos;
- 4520-0/03 = Manutenção e reparos elétricos de veículos automotores;
- 4120-4/00 = Reformas e conservação de Imóveis em geral;
- 3314-7/01 = Manutenção e reparo de motores;
- 3314-7/16 = Serviço de Manutenção e reparo de tratores;
- 3314-7/17 = Serviço de Manutenção e reparo de equipamentos de terraplanagem, pavimentação e Construção.

  
Página | 1

Junta Comercial do Estado do Rio de Janeiro

Empresa: G RIO COMERCIO E SERVICOS EIRELI EPP

NIRE: 336.0048320-4 Protocolo: 00-2020/078312-2 Data do protocolo: 11/05/2020

CERTIFICO O ARQUIVAMENTO em 11/05/2020 SOB O NÚMERO 00003872610 e demais constantes do termo de autenticação.

Autenticação: 79390158BE41218BB2BAB40B23B3C714A957555C33A732B67ADF6625D1053AB7

Para validar o documento acesse <http://www.jucerja.rj.gov.br/servicos/chanceladigital>, informe o nº de protocolo. Pag. 3/10



Ficam ratificadas todas as cláusulas e condições estabelecidas no Contrato Social originário e alteração posterior, e consolidando o Ato Constitutivo da referida EIRELI, com o seguinte teor:

**ATO CONSTITUTIVO CONSOLIDADO DA EMPRESA INDIVIDUAL DE RESPONSABILIDADE LIMITADA**

**G-RIO COMÉRCIO E SERVIÇOS EIRELI**

Pelo presente instrumento particular, Sra. **GISELE DINIZ CORREA E CASTRO**, brasileira, divorciada, portadora da carteira nacional de habilitação número: 02000004131 do DETRAN-RJ, nascida em 06/07/07/1983, e CPF nr. 054.387.287-47, residente e domiciliada na Rua Conde de Bonfim, 1328 apt. 205, Tijuca, Rio de Janeiro, RJ, CEP: 20530-003, resolve, com fundamento no Art. 980-A, da Lei nº 10.406/2002, transcrever seu Ato Constitutivo originário, conforme as cláusulas e condições seguintes, observando-se nas omissões, as regras previstas para a sociedade limitada.

**CLÁUSULA PRIMEIRA – DENOMINAÇÃO E ENDEREÇO** = A Empresa girará sob o nome empresarial de "**G-RIO COMÉRCIO E SERVIÇOS EIRELI**". Tendo como sede e domicílio Rua João Silva, 27 casa 201, Olaria, Rio de Janeiro, RJ, CEP: 21031-410.

Parágrafo Único: Poderá a qualquer tempo, abrir ou fechar filial ou outra dependência, mediante alteração contratual, e de acordo com a vontade da titular.

**CLÁUSULA SEGUNDA – DO OBJETO SOCIAL** – O objeto social será:

47.44-0-99 = Comércio varejista de Materiais de construção, refrigeração, materiais de informática e/ou materiais de telecomunicação; Comércio varejista de bebidas e gêneros alimentícios em geral; Comércio varejista de produtos de limpeza e conservação para uso industrial, comercial ou higiene pessoal; Comércio varejista de materiais de uso residencial, odontológico, laboratorial e/ou farmacêutico; Vidraçaria; Comércio varejista de brindes em geral de fabricação própria ou de terceiros; Comércio varejista de jogos e brinquedos educacionais, mecânicos, eletrônicos e outros em geral; Comércio varejista de sinalizadores, placas verticais e horizontais; comércio varejista de móveis; 4530-7/Q5 = Comércio varejista de pneus e artigos de borracharia, câmaras de ar, lubrificantes, peças e acessórios para veículos automotores; Comércio varejista de materiais elétricos, hidráulicos e gráficos; Comércio varejista de máquinas industriais, agrícolas e hospitalares; Comércio de implementos agrícolas; Comércio de artigos decorativos; Comércio varejista de material náutico; Comércio varejista de materiais metalúrgicos; Comércio varejista de jornais e livros; Comércio varejista de artigos esportivos; Comércio varejista de instrumentos musicais, armarinho; Comércio varejista de artigos e equipamentos fotográficos e cinematográficos; Comércio de equipamentos de segurança em geral; Comércio varejista de segurança e prevenção e combate a incêndio; Comércio varejista de vestuários e acessórios, Comércio varejista de uniformes profissionais, sejam esses hospitalares, escolares, para construção civil e outros; Comércio varejista de máquinas, aparelhos, equipamentos e acessórios para usos ortopédicos; Comércio varejista de medicamentos em geral; Comércio varejista de material hospitalar em geral,

Página | 2



Junta Comercial do Estado do Rio de Janeiro

Empresa: G RIO COMERCIO E SERVICOS EIRELI EPP

NIRE: 336.0048320-4 Protocolo: 00-2020/078312-2 Data do protocolo: 11/05/2020

CERTIFICO O ARQUIVAMENTO em 11/05/2020 SOB O NÚMERO 00003872610 e demais constantes do termo de autenticação.

Autenticação: 79390158BE41218BB2BAB40B23B3C714A957555C33A732B67ADF6625D1053AB7

Para validar o documento acesse <http://www.jucerja.rj.gov.br/servicos/chanceladigital>, informe o nº de protocolo. Pag. 4/10



próteses, móveis hospitalares, equipamentos hospitalares e outros artigos congêneres; Comércio varejista de calçados; Comércio varejista de produtos de cama, mesa e banho; Comércio varejista de produtos de lavanderia; Comércio varejista de artigos de couro; Comércio varejista e atacadista de tecidos em geral;

4511-1/02 = Comércio de veículos automotores novos e usados; Prestação de serviços de reforma, restauração e manutenção de imóveis em geral; Prestação de serviços de pintura e acabamentos; Prestação de serviços de alvenaria; Prestação de serviços de estacionamento; Prestação de serviços de conservação de estradas e rodovias; Prestação de serviços de transporte rodoviário de cargas no âmbito federal, estadual e municipal; Prestação de serviços de transporte de cargas perigosas; Oficina mecânica; Prestação de serviços de Buffet; Realizações de eventos; Fornecimento de refeições para consumo interno e externo; Fornecimento de mão de obra operacional e de apoio administrativo; Prestação de serviços de conservação e limpeza de áreas públicas, industriais, comerciais e residenciais; Serviços de locação de material e veículos náuticos; Prestação de serviços de refrigeração, manutenção de ar condicionado veicular, industrial, comercial e residencial; Serviços de alinhamento e balanceamento automotivos; Prestação de serviços de carpintaria e marcenaria; Prestação de lanternagem e pintura de veículos; Serviços de manutenção em serviços de impressão digital, plotagem; Serviços de filmagem e produções de áudio e vídeo; Serviços de organização de eventos em geral, feiras, congressos e outros; Serviços de serigrafia e impressos em geral; Serviços de publicidade, prestação de serviços de sonorização móvel e fixa; Serviços de representação comercial de artigos de escritórios e papelaria; Prestação de serviços de rebaixo de tetos, revestimentos em gesso, além de prestação de serviços em geral na construção civil.

4772-5/00 = Comércio varejista de fraldas;

4646-0/02 = Comércio atacadista de fraldas;

4741-5/00 = Comércio varejista de tintas e materiais de pintura inclusive marítima;

4669-9/99 = Comércio de peças e acessórios para embarcações;

4744-0/01 = Comércio varejista de ferramentas em geral;

4623-1/09 = Comércio de rações;

4520-0/01 = Manutenção e reparos de veículos automotores;

3314-7/17 = Manutenção e reparos de máquinas;

3314-7/04 = Reparo de compressores;

4520-0/02 = Serviços de lanternagem ou funilaria e pintura de veículos;

4520-0/03 = Manutenção e reparos elétricos de veículos automotores;

4120-4/00 = Reformas e conservação de imóveis em geral;

3314-7/01 = Manutenção e reparo de motores. 4772-5/00 = Comércio varejista de fraldas;

Página | 3



Junta Comercial do Estado do Rio de Janeiro

Empresa: G RIO COMERCIO E SERVICOS EIRELI EPP

NIRE: 336.0048320-4 Protocolo: 00-2020/078312-2 Data do protocolo: 11/05/2020

CERTIFICO O ARQUIVAMENTO em 11/05/2020 SOB O NÚMERO 00003872610 e demais constantes do termo de autenticação.

Autenticação: 79390158BE41218BB2BAB40B23B3C714A957555C33A732B67ADF6625D1053AB7

Para validar o documento acesse <http://www.jucerja.rj.gov.br/servicos/chanceladigital>, informe o nº de protocolo.

Pag. 5/10



- 4646-0/02 = Comércio atacadista de fraldas;
- 4741-5/00 = Comércio varejista de tintas e materiais de pintura inclusive marítima;
- 4669-9/99 = Comércio de peças e acessórios para embarcações;
- 4744-0/01 = Comércio varejista de ferramentas em geral;
- 4623-1/09 = Comércio de rações;
- 4520-0/01 = Manutenção e reparos de veículos automotores;
- 3314-7/17 = Manutenção e reparos de máquinas;
- 3314-7/04 = Reparo de compressores;
- 4520-0/2 = Serviços de lanternagem ou funilaria e pintura de veículos;
- 4520-0/03 = Manutenção e reparos elétricos de veículos automotores;
- 4120-4/00 = Reformas e conservação de imóveis em geral;
- 3314-7/01 = Manutenção e reparo de motores.
- 3314-7/16 = Serviço de Manutenção e reparos de tratores;
- 3314-7/17 = Serviço de Manutenção e reparo de equipamentos de terraplanagem, pavimentação e construção.

**PARÁGRAFO ÚNICO:** A titular declara que o endereço da sede comercial da empresa, será utilizado somente para fins de Ponto de Referência, correspondência e atendimento a intimações ou fiscalizações, não havendo portanto, atendimento ao público em geral, clientes ou fornecedores no local onde a empresa ora se estabelece.

**CLÁUSULA TERCEIRA – PRAZO** – O prazo de duração da empresa é indeterminado.

**CLÁUSULA QUARTA: CAPITAL SOCIAL** : O capital social desta EIRELI é de R\$ 1.000.000,00 (Um milhão de reais), totalmente subscrito e integralizado em moeda corrente do país.

**CLÁUSULA QUINTA** – A responsabilidade da titular é restrita ao valor do capital social, nos termos do Art. 1052, do Código Civil.

**CLÁUSULA SEXTA** – A administração será exercida pela titular, GISELE DINIZ CORREA E CASTRO, que representará a empresa ativa e passiva, judicial e extrajudicialmente.

**CLÁUSULA SÉTIMA** – O exercício social será coincidente com o ano calendário, terminando em 31 de Dezembro de cada ano, quando será procedido o levantamento do balanço patrimonial e efetuada a apuração de resultados, em conformidade com as disposições legais pertinentes. Os lucros poderão ser retirados a qualquer momento de acordo com as demonstrações contábeis.

Página | 4



Junta Comercial do Estado do Rio de Janeiro

Empresa: G RIO COMERCIO E SERVICOS EIRELI EPP

NIRE: 336.0048320-4 Protocolo: 00-2020/078312-2 Data do protocolo: 11/05/2020

CERTIFICO O ARQUIVAMENTO em 11/05/2020 SOB O NÚMERO 00003872610 e demais constantes do termo de autenticação.

Autenticação: 79390158BE41218BB2BAB40B23B3C714A957555C33A732B67ADF6625D1053AB7

Para validar o documento acesse <http://www.jucerja.rj.gov.br/servicos/chanceladigital>, informe o nº de protocolo. Pag. 6/10



**CLÁUSULA OITAVA** – A administradora declara, sob as penas da lei, que não está impedida de exercer a administração da empresa, por lei especial, ou em virtude de condenação criminal, ou por se encontrar sob efeitos dela, a pena que vede, ainda temporariamente, o acesso a cargos públicos; ou por crime falimentar, de prevaricação, peita ou suborno, concussão, peculato, ou contra a economia popular, contra o sistema financeiro nacional, contra normas de defesa da concorrência, contra as relações de consumo, fé pública, ou a propriedade.

**CLÁUSULA NONA** - Declara o titular da EIRELI, para os devidos fins e efeitos de direito, que o mesmo não participa de nenhuma outra pessoa jurídica desta modalidade.

**CLÁUSULA DÉCIMA** – Fica eleito o foro da cidade do Rio de Janeiro, para o exercício e o cumprimento dos direitos e obrigações resultantes deste contrato, com renúncia expressa de qualquer outro, por mais privilegiado que seja.

E por estarem assim juntos e contratados assinam o presente instrumento lavrado em (02) duas vias de igual teor e forma, para um só efeito.

Rio de Janeiro, 03 de março de 2020.

**GISELE DINIZ CORREA E CASTRO:** \_\_\_\_\_

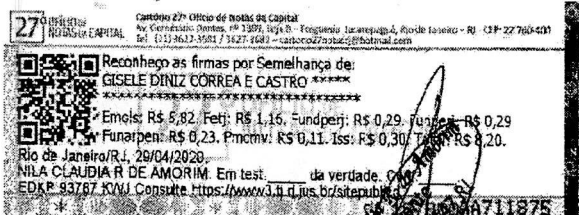

Nilá Claudia R de Amorim  
CPF: 14359143



# PROCURAÇÃO

Pelo presente instrumento particular, **GISELE DINIZ CORREA E CASTRO**, brasileira, divorciada, natural do Estado do Rio de Janeiro, nascido em 06/07/1983, empresária, portadora da Carteira de habilitação nº 02000004131 expedida pelo DETRAN-RJ, inscrito no CPF sob o nº 054.387.287-47, residente e domiciliada Rua Araguaia, 826 apt. 401, Freguesia, Jacarepaguá, Rio de Janeiro, RJ, CEP: 22745-270, representante da empresa GRIO COMERCIO E SERVIÇOS EIRELI, CNPJ 27.707.061/0001-40, estabelecida na Rua Joao Silva, 27 casa 201, Olaria, Rio de Janeiro, CEP: 21031-410, resolve em nomear o Sr. OLDAIR SOARES DOS SANTOS, brasileiro, casado, empresário contador, portador da carteira de identidade número 056436-2 CRC RJ, e CPF 799.381.247-04, residente e domiciliado na Rua Gullhermlna Mala, 38, Rocha, São Gonçalo, RJ, CEP: 24455-565, como procurador para representar a empresa descrita acima, com a finalidade específica de enviar e acompanhar processos da segunda alteração contratual perante a Junta Comercial do Estado do Rio de Janeiro.

Rio de Janeiro, 22 de Abril de 2020.

GISELE DINIZ CORREA E CASTRO = \_\_\_\_\_

27

Cartório do 2ºº Ofício de Notas da Capital  
Rua Conde de Balthaz, nº 1.899, Lote 8 - Freguesia, Jacarepaguá, Rio de Janeiro - RJ, CEP: 22.760-010  
Tel. (21) 3627-5933 / 3627-3665 - www.rio2oficiodenas.com.br

Reconheço as firmas por Semelhança de:  
GISELE DINIZ CORREA E CASTRO

Emolp: R\$ 5,82, Feij: R\$ 1,15, Fundperj: R\$ 0,29, Fundm: R\$ 0,29  
Fundarperj: R\$ 0,23, Pmcim: R\$ 0,11, Iss: R\$ 2,30, Tabel: R\$ 5,20.

Rio de Janeiro/RJ, 28/04/2020.  
NILA CLAUDIA R DE AMORIM, Em test. da verdade, RG: 11.111.111-11  
EDKR 83795 WAW. Consulte <https://www3.oj.jus.br/site/riob>

000AA711873

Junta Comercial do Estado do Rio de Janeiro

Empresa: G RIO COMERCIO E SERVICOS EIRELI EPP

NIRE: 336.0048320-4 Protocolo: 00-2020/078312-2 Data do protocolo: 11/05/2020

CERTIFICO O ARQUIVAMENTO em 11/05/2020 SOB O NÚMERO 00003872610 e demais constantes do termo de autenticação.

Autenticação: 79390158BE41218BB2BAB40B23B3C714A957555C33A732B67ADP6625D1053AB7

Para validar o documento acesse <http://www.jucerja.rj.gov.br/servicos/chanceladigital>, informe o nº de protocolo. Pag. 8/10

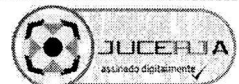



**REPÚBLICA FEDERATIVA DO BRASIL**  
**CADASTRO NACIONAL DA PESSOA JURÍDICA - CNPJ**  
**PROTOCOLO DE TRANSMISSÃO DO CNPJ**

A análise e o deferimento deste documento serão efetuados pelo seguinte órgão:

- Junta Comercial do Estado do Rio de Janeiro

PROTOCOLO REDESIM  
RJP2000071680

**01. IDENTIFICAÇÃO**

NOME EMPRESARIAL (firma ou denominação) <b>G-RIO COMERCIO E SERVICOS EIRELI</b>	Nº DE INSCRIÇÃO NO CNPJ <b>27.707.061/0001-40</b>
--	--

**02. MOTIVO DO PREENCHIMENTO**

RELAÇÃO DOS EVENTOS SOLICITADOS / DATA DO EVENTO  <b>244 Alteracao de atividades economicas (principal e secundarias)</b>
Número de Controle: RJ81892100 - 27707061000140

**03. IDENTIFICAÇÃO DO REPRESENTANTE DA PESSOA JURÍDICA**

NOME <b>GISELE DINIZ CORREA E CASTRO</b>	CPF <b>054.387.287-47</b>
LOCAL	DATA <b>07/05/2020</b>

**04. CÓDIGO DE CONTROLE DO CERTIFICADO DIGITAL**

**Este documento foi assinado com o Certificado digital do NI: 27.707.061/0001-40**

Approved pela Instrução Normativa nº 1.863, de 27 de dezembro de 2018

Imprimir





### IDENTIFICAÇÃO DOS ASSINANTES

CERTIFICO QUE O ATO DA G RIO COMERCIO E SERVICOS EIRELI EPP, NIRE 33.6.0048320-4, PROTOCOLO 00-2020/078312-2, ARQUIVADO EM 11/05/2020, SOB O NÚMERO (S) 00003872610, FOI ASSINADO DIGITALMENTE COM CERTIFICADO A3 PADRÃO ICP-BRASIL POR:

CPF/CNPJ	Nome
799.381.247-04	OLDAIR SOARES DOS SANTOS

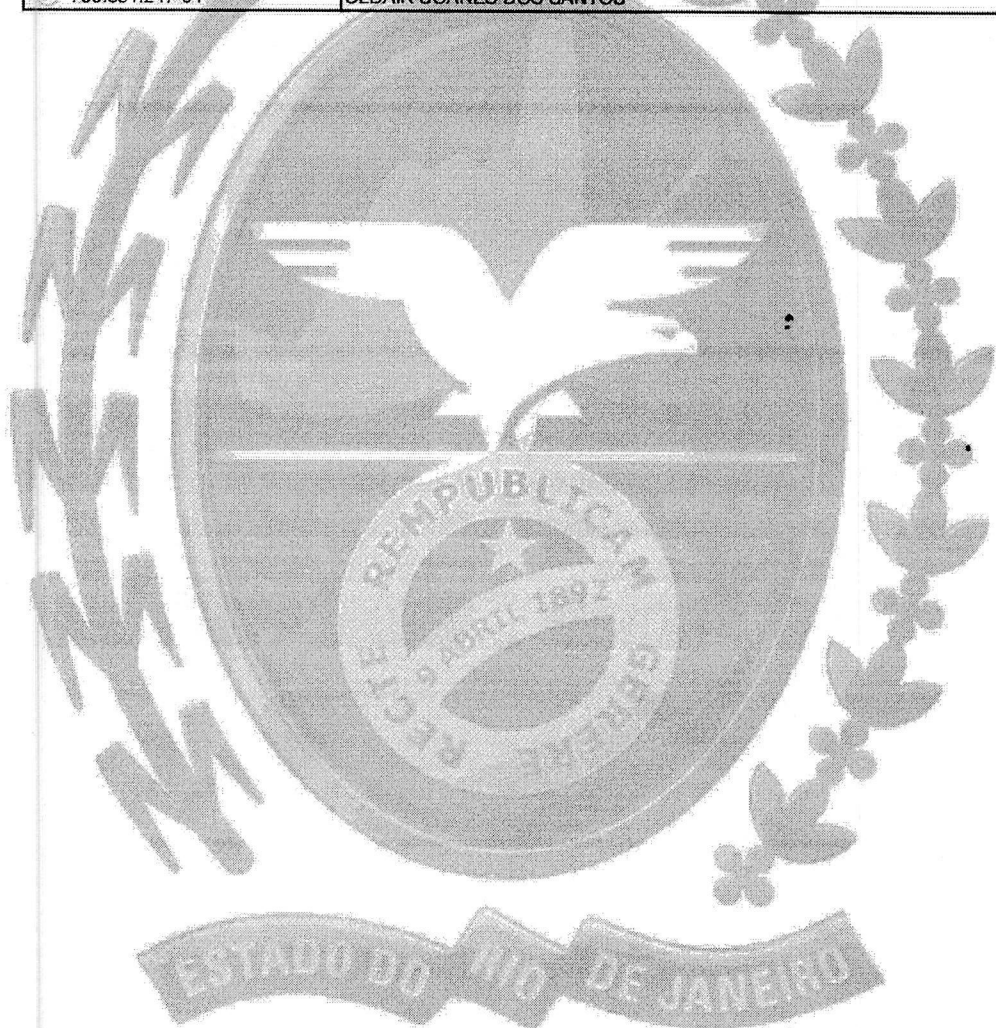

11 de maio de 2020.

  
 Bernardo Feijó Sampaio Berwanger  
 Secretário Geral

1/1

# Sistema Nacional de Registro de Empresas Mercantis - SINREM



GOVERNO DO ESTADO  
RIO DE JANEIRO

Governo do Estado do Rio de Janeiro  
Secretaria de Desenvolvimento Econômico, Energia e Relações Internacionais  
Junta Comercial do Estado do Rio de Janeiro

## CERTIDÃO SIMPLIFICADA

Certidão Simplificada para Empresa Individual de Responsabilidade Limitada e suas Filiais

Certificamos que as informações abaixo constam dos documentos arquivados nesta Junta Comercial e são vigentes na data da sua expedição.

<b>Nome da empresa:</b> G RIO COMERCIO E SERVICOS EIRELI			
<b>Tipo Jurídico:</b> Empresário Individual com Responsabilidade		<b>Natureza Jurídica:</b> Empresa Individual de Responsabilidade Limitada	
<b>Número de Identificação do Registro de Empresas (NIRE)</b> 336.0048320-4	<b>CNPJ</b> 27.707.061/0001-40	<b>Data de Arquivamento do Ato Constitutivo</b> 11/05/2017	<b>Data de início das atividades</b> 11/05/2017
<b>Endereço:</b> R Joao Silva, 00027, APT 201 FTE, Olaria, Rio de Janeiro, RJ, 21.031-410			
<b>Objeto:</b> ORGANIZAÇÃO DE FESTAS; ARTIGOS DO VESTUÁRIO-COMERCIO ATACADISTA; PRODUTOS FARMACÊUTICOS E MEDICINAIS-COMERCIO ATACADISTA; ARTIGOS PARA SERIGRAFIA-COMERCIO VAREJISTA; COFRES E ARQUIVOS DE AÇO-COMERCIO ATACADISTA; FERRAMENTAS-COMERCIO VAREJISTA; REPARAÇÃO DE TRATORES E MÁQUINAS DE TERRAPLENAGEM; MONTAGEM TANQUES CALDEIRA GERADORA DE TURBINAS E MOINHO VENTO; REFORMA E RECONSTRUÇÃO DE CASAS E PRÉDIOS; REPARAÇÃO DE MATERIAL ELÉTRICO PARA VEÍCULOS; MATERIAL ELETRÔNICO-COMERCIO VAREJISTA; REPARAÇÃO DE MÁQUINAS E APARELHOS INDUSTRIAIS; MATERIAL HIDRÁULICO-COMERCIO VAREJISTA; PRODUTOS FARMACÊUTICOS MEDICINAIS E DE PERFUMARIA; ARTIGOS PARA ESPORTE E CAMPING-COMERCIO VAREJISTA; PRODUTOS ALIMENTICIOS NAO ALCOOLICOS EM MAQUINAS AUTOMATICAS - COMERCIO VAREJISTA; MATERIAL DE CONSTRUÇÃO-COMERCIO VAREJISTA; MICROFILMAGEM; FOTOGRAFIA; SERVIÇOS DE			
<b>Atividades Econômicas:</b> <ul style="list-style-type: none"><li>◆ 8230001 Serviços de Organização de Feiras, Congressos, Exposições e Festas</li><li>◆ 3314716 Manutenção e Reparação de Tratores, Exceto Agrícolas</li><li>◆ 4511102 Comércio a Varejo de Automóveis, Camionetas e Utilitários Usados</li><li>◆ 4520001 Serviços de Manutenção e Reparação Mecânica de Veículos Automotores</li><li>◆ 4520002 Serviços de Lanternagem ou Funilaria e Pintura de Veículos Automotores</li><li>◆ 4623109 Comércio Atacadista de Alimentos para Animais</li><li>◆ 4646002 Comércio Atacadista de Produtos de Higiene Pessoal</li><li>◆ 4772500 Comércio Varejista de Cosméticos, Produtos de Perfumaria e de Higiene Pessoal</li><li>◆ 4744001 Comércio Varejista de Ferragens e Ferramentas</li><li>◆ 4741500 Comércio Varejista de Tintas e Materiais para Pintura</li><li>◆ 4669999 Comércio Atacadista de Outras Máquinas e Equipamentos não Especificados Anteriormente; Partes e Peças</li><li>◆ 4520003 Serviços de Manutenção e Reparação Elétrica de Veículos Automotores</li><li>◆ 4120400 Construção de Edifícios</li><li>◆ 3314717 Manutenção e Reparação de Máquinas e Equipamentos de Terraplenagem, Pavimentação e Construção, Exceto Tratores</li><li>◆ 3314704 Manutenção e Reparação de Compressores</li><li>◆ 3314701 Manutenção e Reparação de Máquinas Motrizes Não-elétricas</li><li>◆ 4744099 Comércio Varejista de Materiais de Construção em Geral</li><li>◆ 4642701 Comércio Atacadista de Artigos do Vestuário e Acessórios, Exceto Profissionais e de Segurança</li><li>◆ 4644301 Comércio Atacadista de Medicamentos e Drogas de Uso Humano</li><li>◆ 4729699 Comércio Varejista de Produtos Alimentícios em Geral ou Especializado em Produtos Alimentícios não Especificados Anteriormente</li><li>◆ 4744003 Comércio Varejista de Materiais Hidráulicos</li><li>◆ 4753900 Comércio Varejista Especializado de Eletrodomésticos e Equipamentos de Áudio e Vídeo</li><li>◆ 4763602 Comércio Varejista de Artigos Esportivos</li><li>◆ 4771701 Comércio Varejista de Produtos Farmacêuticos, sem Manipulação de Fórmulas</li><li>◆ 7420001 Atividades de Produção de Fotografias, Exceto Aérea e Submarina</li><li>◆ 7420005 Serviços de Microfilmagem</li></ul>			
<b>Capital Social:</b> R\$ 1.000.000,00 (UM MILHÃO DE REAIS)			





## PREFEITURA DA CIDADE DO RIO DE JANEIRO

Secretaria Municipal de Fazenda



### ALVARÁ DE LICENÇA PARA ESTABELECIMENTO

INSCRIÇÃO MUNICIPAL	CNPJ / CPF	PROCESSO DE CONCESSÃO	ÚLTIMO PROCESSO DE DEFERIMENTO	IRLF/GRLF
1053617-0	27.707.061/0001-40	04/887.868/2017	04/833.111/2020	GRLF8 - Leopoldina

#### CONCEDIDO A

G RIO COMERCIO E SERVICOS EIRELI EPP

#### PARA SE ESTABELEECER NO

RUA JOAO SILVA, 27, APT 201 FTE, OLARIA

#### COM AS SEGUINTE ATIVIDADES DO CÓDIGO DE ATIVIDADES ECONÔMICAS (CAE)

2.26.49.1 - ORGANIZAÇÃO DE FESTAS  
4.11.16.7 - MATERIAL HIDRÁULICO-COMERCIO VAREJISTA  
4.27.13.6 - PRODUTOS FARMACÊUTICOS MEDICINAIS E DE PERFUMARIA  
4.18.10.2 - MATERIAL ELETRÔNICO-COMERCIO VAREJISTA  
2.43.01.9 - REPARAÇÃO DE MÁQUINAS E APARELHOS INDUSTRIAIS  
4.40.02.7 - ARTIGOS PARA ESPORTE E CAMPING-COMERCIO VAREJISTA  
2.54.13.4 - MICROFILMAGEM  
2.54.21.5 - FOTOGRAFIA, SERVIÇOS DE  
4.33.60.8 - PRODUTOS ALIMENTICIOS NAO ALCOOLICOS EM MAQUINAS AUTOMATICAS - COMERCIO VAREJISTA  
4.11.01.9 - MATERIAL DE CONSTRUÇÃO-COMERCIO VAREJISTA  
2.45.04.6, 3.44.01.0, 4.13.05.4, 3.47.01.9, 3.18.01.9, 2.61.13.0, 2.60.02.9, 4.15.03.0, 2.46.06.9

#### COM AS SEGUINTE RESTRIÇÕES

VEDADOS INCOMODOS E PREJUIZOS A VIZINHANCA  
VEDADA A PRESTACAO DE SERVICOS NO LOCAL  
VEDADO O EXERCICIO DA ATIVIDADE NO LOCAL  
VEDADA A CIRCULACAO DE MERCADORIAS NO LOCAL

#### OBSERVAÇÕES

A concessão deste Alvará não importa, entre outros, no reconhecimento de regularidade do estabelecimento quanto a quaisquer normas aplicáveis ao seu funcionamento, especialmente as de proteção da saúde, condições de edificação, instalação de máquinas e equipamentos, prevenção contra incêndios e exercício de profissões.

Rio de Janeiro, 11 de Maio de 2020

2ª Via emitida pelo sistema Rio mais fácil negócios em  
18/08/2021

REPUBLICA FEDERAL DO BRASIL  
 MINISTÉRIO DAS CIDADES  
 DEPARTAMENTO NACIONAL DE TRÁNSITO  
 CARTEIRA NACIONAL DE HABILITAÇÃO

HOME  
**GISELE DINIZ CORREA E CASTRO**

DOC. IDENTIDADE / ORG. EMISSOR / UF  
 115337131DETRANRJ

CPF: 054.387.287-47 DATA NASCIMENTO: 06/07/1983

FILIAÇÃO  
 GUILHERME CORREA E CASTRO  
 CELIA MARIA DINIZ CORREA E CASTRO

PERMISSÃO: ACC: CAT. HAB: B

Nº REGISTRO: 02000004131 UNIDADE: 07/03/2022 1ª HABILITAÇÃO: 26/09/2001

OBSERVAÇÕES  
 A

ASSINATURA DO PORTADOR

LOCAL: RIO DE JANEIRO, RJ DATA EMISSÃO: 08/03/2017

81298459804  
 RJ377030384

ASSINATURA DO EMISSOR  
**RIO DE JANEIRO**

VÁLIDA EM TODO O TERRITÓRIO NACIONAL 1436694198

PROIBIDO PLASTIFICAR 1436694198

DFACALAP AN EN CES GO MAT NS MG PR PE PA PE PI RN RO RR SC SE SJ

14º CARTÓRIO DO 14º OFÍCIO DE NOTAS - R. GUILHERME MAXWELL, 539 - BONSUCESSO  
 CEP 21032-000 - RIO DE JANEIRO - RJ - TEL. (21) 2564-7151/2564-7858/2564-7544 088633AE786927

TABELIA: DRA. CONCELINA HENRIQUE DE SOUZA

**AUTENTICAÇÃO:** Certifico que a presente é cópia fiel do original que foi exibido. Rio de Janeiro, 01/12/2021-14:22:49.

Alessandra Santiago da Paixao - ESCRIVENTE.  
 Emolumento R\$ 8,25-FETJ R\$1,25-Taxas R\$ 2,55-Total R\$8,80.

EDYF18336-FCD Consulte em <https://www3.tjrj.jus.br/sitepublico>

088633AE786927

OFÍCIO DE NOTAS  
 Tabelia  
 Concelina Henrique  
 de Souza  
 Matr. 80-04 COL. T.J.U.

**SECRETARIA DE ESTADO DE FAZENDA**

Sistema Integrado de Cadastro de Contribuintes do ICMS do Estado do Rio de Janeiro

**Comprovante de Inscrição e de Situação Cadastral****CNPJ/CPF**

27.707.061/0001-40

**Inscrição Estadual**

87.383.016

**Data da concessão da inscrição**

21/06/2017

**Nome empresarial**

G RIO COMERCIO E SERVICOS EIRELI EPP

**Título do estabelecimento****Natureza Jurídica**

Empresa Individual de Responsabilidade Limitada (de

**Regime de apuração**

Simples nacional - Não Optante Simei

**Tipo de unidade principal**

Unidade Operacional

**Endereço do estabelecimento**RUA Joao Silva, 00027 APT 201 FTE  
OLARIA - RIO DE JANEIRO RJ 21.031-410**Situação cadastral**

Habilitada

**Data da situação cadastral**

21/06/2017

**Atividades econômicas (CNAE)****Principal**

82.30-0/01 - SERVIÇOS DE ORGANIZAÇÃO DE FEIRAS, CONGRESSOS, EXPOSIÇÕES E FESTAS

**Secundárias**

33.14-7/01 - MANUTENÇÃO E REPARAÇÃO DE MÁQUINAS MOTRIZES NÃO-ELÉTRICAS

33.14-7/04 - MANUTENÇÃO E REPARAÇÃO DE COMPRESSORES

33.14-7/17 - MANUTENÇÃO E REPARAÇÃO DE MÁQUINAS E EQUIPAMENTOS DE TERRAPLENAGEM, PAVIMENTAÇÃO E CONSTRUÇÃO, EXCETO TRATORES

41.20-4/00 - CONSTRUÇÃO DE EDIFÍCIOS

45.20-0/03 - SERVIÇOS DE MANUTENÇÃO E REPARAÇÃO ELÉTRICA DE VEÍCULOS AUTOMOTORES

46.42-7/01 - COMÉRCIO ATACADISTA DE ARTIGOS DO VESTUÁRIO E ACESSÓRIOS, EXCETO PROFISSIONAIS E DE SEGURANÇA

46.44-3/01 - COMÉRCIO ATACADISTA DE MEDICAMENTOS E DROGAS DE USO HUMANO

46.69-9/99 - COMÉRCIO ATACADISTA DE OUTRAS MÁQUINAS E EQUIPAMENTOS NÃO ESPECIFICADOS ANTERIORMENTE; PARTES E PEÇAS

47.29-6/99 - COMÉRCIO VAREJISTA DE PRODUTOS ALIMENTÍCIOS EM GERAL OU ESPECIALIZADO EM PRODUTOS ALIMENTÍCIOS NÃO ESPECIFICADOS ANTERIORMENTE

47.41-5/00 - COMÉRCIO VAREJISTA DE TINTAS E MATERIAIS PARA PINTURA

47.44-0/01 - COMÉRCIO VAREJISTA DE FERRAGENS E FERRAMENTAS

**Unidade de cadastro**

AFR 64.09 - AFR 64.09 - Capital

**Unidade de fiscalização**

AFR 64.09 - AFR 64.09 - Capital

**Observação**

Contribuinte optante do Simples Nacional desde 21/06/2017. Em regra, documentos fiscais emitidos não geram crédito de ICMS.



**SECRETARIA DE ESTADO DE FAZENDA**

Sistema Integrado de Cadastro de Contribuintes do ICMS do Estado do Rio de Janeiro

**Comprovante de Inscrição e de Situação Cadastral****CNPJ/CPF**

27.707.061/0001-40

**Inscrição Estadual**

87.383.016

**Data da concessão da inscrição**

21/06/2017

**Nome empresarial**

G RIO COMERCIO E SERVICOS EIRELI EPP

**Título do estabelecimento****Natureza Jurídica**

Empresa Individual de Responsabilidade Limitada (de

**Regime de apuração**

Simples nacional - Não Optante Simei

**Tipo de unidade principal**

Unidade Operacional

**Endereço do estabelecimento**RUA Joao Silva, 00027 APT 201 FTE  
OLARIA - RIO DE JANEIRO RJ 21.031-410**Situação cadastral**

Habilitada

**Data da situação cadastral**

21/06/2017

47.44-0/03 - COMÉRCIO VAREJISTA DE MATERIAIS HIDRÁULICOS

47.44-0/99 - COMÉRCIO VAREJISTA DE MATERIAIS DE CONSTRUÇÃO EM GERAL

47.53-9/00 - COMÉRCIO VAREJISTA ESPECIALIZADO DE ELETRODOMÉSTICOS E EQUIPAMENTOS DE ÁUDIO E VÍDEO

47.63-6/02 - COMÉRCIO VAREJISTA DE ARTIGOS ESPORTIVOS

47.71-7/01 - COMÉRCIO VAREJISTA DE PRODUTOS FARMACÊUTICOS, SEM MANIPULAÇÃO DE FÓRMULAS

74.20-0/01 - ATIVIDADES DE PRODUÇÃO DE FOTOGRAFIAS, EXCETO AÉREA E SUBMARINA

74.20-0/05 - SERVIÇOS DE MICROFILMAGEM

**Unidade de cadastro**

AFR 64.09 - AFR 64.09 - Capital

**Unidade de fiscalização**

AFR 64.09 - AFR 64.09 - Capital

**Observação**

Contribuinte optante do Simples Nacional desde 21/06/2017. Em regra, documentos fiscais emitidos não geram crédito de ICMS.



Prefeitura da Cidade do Rio de Janeiro  
 Secretaria Municipal de Fazenda  
 Subsecretaria de Tributação e Fiscalização  
 Coordenadoria do ISS e Taxas

INSCRIÇÃO MUNICIPAL	DATA DA INSCRIÇÃO
1.053.617-0	11/05/2017

## COMPROVANTE DE INSCRIÇÃO E DE SITUAÇÃO CADASTRAL

NOME OU NOME EMPRESARIAL	G RIO COMERCIO E SERVICOS EIRELI EPP
NOME FANTASIA	-
CPF OU CNPJ	27.707.061/0001-40
ATIVIDADES ECONÔMICAS	226491 - ORGANIZACAO DE FESTAS 243019 - REPARACAO DE MAQUINAS E APARELHOS INDUSTRIAIS 245046 - REPARACAO DE MATERIAL ELETRICO PARA VEICULOS 246069 - REPARACAO DE TRATORES E MAQUINAS DE TERRAPLENAGEM 254134 - MICROFILMAGEM 254215 - FOTOGRAFIA, SERVICOS DE 260029 - REFORMA E RECONSTRUCAO DE CASAS E PREDIOS 261130 - MONTAGEM TANQUES CALD GERAD TURBINAS E MOINHO VENTO 318019 - COFRES E ARQUIVOS DE ACO-COM ATAC 344010 - PRODUTOS FARMACEUTICOS E MEDICINAIS-COM ATAC 347019 - ARTIGOS DO VESTUARIO-COM ATAC 411019 - MATERIAL DE CONSTRUCAO-COM VAR 411167 - MATERIAL HIDRAULICO-COM VAR 413054 - ARTIGOS PARA SERIGRAFIA-COM VAR 415030 - FERRAMENTAS-COM VAR 418102 - MATERIAL ELETRONICO-COM VAR 427136 - PRODUTOS FARMACEUTICOS MEDICINAIS E DE PERFUMARIA 433608 - PRODUT ALIMENT NAO ALCOOLIC EM MAQ AUTOMAT-COM VAR 440027 - ARTIGOS PARA ESPORTE E CAMPING-COM VAR
RESTRIÇÕES	VEDADOS INCOMODOS E PREJUIZOS A VIZINHANCA VEDADA A PRESTACAO DE SERVICOS NO LOCAL VEDADO O EXERCICIO DA ATIVIDADE NO LOCAL VEDADA A CIRCULACAO DE MERCADORIAS NO LOCAL
GERÊNCIA DE FISCALIZAÇÃO DO ISS	3
GERÊNCIA REGIONAL DE LICENCIAMENTO E FISCALIZAÇÃO	8
ENDEREÇO COMPLETO	RUA JOAO SILVA, 27, APT 201 FTE OLARIA 21031-410
SITUAÇÃO CADASTRAL	ATIVO
DATA DA SITUAÇÃO CADASTRAL	21/05/2020

Aprovado pela Resolução SMF N° 2829 de 09 de dezembro de 2014.

Emitido no dia **24/08/2021** às **18:55**.



# REPÚBLICA FEDERATIVA DO BRASIL

## CADASTRO NACIONAL DA PESSOA JURÍDICA

NÚMERO DE INSCRIÇÃO <b>27.707.061/0001-40</b> MATRIZ	COMPROVANTE DE INSCRIÇÃO E DE SITUAÇÃO CADASTRAL	DATA DE ABERTURA <b>10/05/2017</b>
--	---	---------------------------------------

NOME EMPRESARIAL <b>G-RIO COMERCIO E SERVICOS EIRELI</b>
---

TÍTULO DO ESTABELECIMENTO (NOME DE FANTASIA) <b>G-RIO</b>	PORTE <b>EPP</b>
--	---------------------

CÓDIGO E DESCRIÇÃO DA ATIVIDADE ECONÔMICA PRINCIPAL <b>82.30-0-01 - Serviços de organização de feiras, congressos, exposições e festas</b>
---

CÓDIGO E DESCRIÇÃO DAS ATIVIDADES ECONÔMICAS SECUNDÁRIAS <b>33.14-7-01 - Manutenção e reparação de máquinas motrizes não-elétricas</b> <b>33.14-7-04 - Manutenção e reparação de compressores</b> <b>33.14-7-17 - Manutenção e reparação de máquinas e equipamentos de terraplenagem, pavimentação e construção, exceto tratores</b> <b>41.20-4-00 - Construção de edifícios</b> <b>45.20-0-03 - Serviços de manutenção e reparação elétrica de veículos automotores</b> <b>46.42-7-01 - Comércio atacadista de artigos do vestuário e acessórios, exceto profissionais e de segurança</b> <b>46.44-3-01 - Comércio atacadista de medicamentos e drogas de uso humano</b> <b>46.69-9-99 - Comércio atacadista de outras máquinas e equipamentos não especificados anteriormente; partes e peças</b> <b>47.29-6-99 - Comércio varejista de produtos alimentícios em geral ou especializado em produtos alimentícios não especificados anteriormente</b> <b>47.41-5-00 - Comércio varejista de tintas e materiais para pintura</b> <b>47.44-0-01 - Comércio varejista de ferragens e ferramentas</b> <b>47.44-0-03 - Comércio varejista de materiais hidráulicos</b> <b>47.44-0-99 - Comércio varejista de materiais de construção em geral</b> <b>47.53-9-00 - Comércio varejista especializado de eletrodomésticos e equipamentos de áudio e vídeo</b> <b>47.63-6-02 - Comércio varejista de artigos esportivos</b> <b>47.71-7-01 - Comércio varejista de produtos farmacêuticos, sem manipulação de fórmulas</b> <b>74.20-0-01 - Atividades de produção de fotografias, exceto aérea e submarina</b> <b>74.20-0-05 - Serviços de microfilmagem</b>
---

CÓDIGO E DESCRIÇÃO DA NATUREZA JURÍDICA <b>230-5 - Empresa Individual de Responsabilidade Limitada (de Natureza Empresári</b>
--

LOGRADOURO <b>R JOAO SILVA</b>	NÚMERO <b>00027</b>	COMPLEMENTO <b>APT 201 FTE</b>
-----------------------------------	------------------------	-----------------------------------

CEP <b>21.031-410</b>	BAIRRO/DISTRITO <b>OLARIA</b>	MUNICÍPIO <b>RIO DE JANEIRO</b>	UF <b>RJ</b>
--------------------------	----------------------------------	------------------------------------	-----------------

ENDEREÇO ELETRÔNICO <b>COMERCIAL@GRIO.NET.BR</b>	TELEFONE <b>(21) 4126-3906</b>
---	-----------------------------------

ENTE FEDERATIVO RESPONSÁVEL (EFR) *****
--

SITUAÇÃO CADASTRAL <b>ATIVA</b>	DATA DA SITUAÇÃO CADASTRAL <b>10/05/2017</b>
------------------------------------	---

MOTIVO DE SITUAÇÃO CADASTRAL
------------------------------

SITUAÇÃO ESPECIAL *****	DATA DA SITUAÇÃO ESPECIAL *****
----------------------------	------------------------------------

Aprovado pela Instrução Normativa RFB nº 1.863, de 27 de dezembro de 2018.

Emitido no dia 26/10/2021 às 16:59:34 (data e hora de Brasília).

Página: 1/1



**MINISTÉRIO DA FAZENDA**  
**Secretaria da Receita Federal do Brasil**  
**Procuradoria-Geral da Fazenda Nacional**

**CERTIDÃO NEGATIVA DE DÉBITOS RELATIVOS AOS TRIBUTOS FEDERAIS E À DÍVIDA  
ATIVA DA UNIÃO**

**Nome: G-RIO COMERCIO E SERVICOS EIRELI**  
**CNPJ: 27.707.061/0001-40**

Ressalvado o direito de a Fazenda Nacional cobrar e inscrever quaisquer dívidas de responsabilidade do sujeito passivo acima identificado que vierem a ser apuradas, é certificado que não constam pendências em seu nome, relativas a créditos tributários administrados pela Secretaria da Receita Federal do Brasil (RFB) e a inscrições em Dívida Ativa da União (DAU) junto à Procuradoria-Geral da Fazenda Nacional (PGFN).

Esta certidão é válida para o estabelecimento matriz e suas filiais e, no caso de ente federativo, para todos os órgãos e fundos públicos da administração direta a ele vinculados. Refere-se à situação do sujeito passivo no âmbito da RFB e da PGFN e abrange inclusive as contribuições sociais previstas nas alíneas 'a' a 'd' do parágrafo único do art. 11 da Lei nº 8.212, de 24 de julho de 1991.

A aceitação desta certidão está condicionada à verificação de sua autenticidade na Internet, nos endereços <<http://rfb.gov.br>> ou <<http://www.pgfn.gov.br>>.

Certidão emitida gratuitamente com base na Portaria Conjunta RFB/PGFN nº 1.751, de 2/10/2014.

Emitida às 09:17:31 do dia 20/09/2021 <hora e data de Brasília>.

Válida até 19/03/2022.

Código de controle da certidão: **234B.1059.E147.A8BB**

Qualquer rasura ou emenda invalidará este documento.



GOVERNO DO ESTADO DO RIO DE JANEIRO  
SECRETARIA DE ESTADO DE FAZENDA

CERTIDÃO DE REGULARIDADE FISCAL Nº: 10-2021/871095

Código de verificação de autenticidade: 6d4347d42c015d766e5428d2c9538bab

## CERTIDÃO NEGATIVA DE DÉBITOS - CND

IDENTIFICAÇÃO DO REQUERENTE	
CPF / CNPJ: 27.707.061/0001-40	CAD-ICMS: Ativo
NOME / RAZÃO SOCIAL: G RIO COMERCIO E SERVICOS EIRELI EPP	
<p>CERTIFICAMOS, para os fins de direito, e de acordo com as informações registradas nos Sistemas Corporativos da Secretaria de Estado de Fazenda e Planejamento, que, até a presente data, <b>NÃO CONSTAM DÉBITOS</b> perante a RECEITA ESTADUAL para o requerente acima identificado, ressalvado o direito de a Receita Estadual cobrar e inscrever as dívidas de sua responsabilidade, que vierem a ser apuradas.</p> <p>EMITIDA EM: 01/10/2021 ÀS 16:35:46</p> <p>VÁLIDA ATÉ: 30/12/2021</p> <p>Certidão emitida com base na Resolução SEFAZ nº 109 de 04/08/2017</p>	
OBSERVAÇÕES	
<p>Esta certidão deve estar acompanhada da Certidão Negativa da Dívida Ativa, emitida pelo órgão próprio da Procuradoria Geral do Estado, nos termos da Resolução Conjunta PGE/SER nº 33/2004.</p> <p>A autenticidade desta certidão pode ser confirmada pela Internet (<a href="http://www10.fazenda.rj.gov.br/SATI-FiscoFacil/publico/autenticidadeHashCertidao/consultaAutenticidadeHash.xhtml">http://www10.fazenda.rj.gov.br/SATI-FiscoFacil/publico/autenticidadeHashCertidao/consultaAutenticidadeHash.xhtml</a>).</p> <p>A verificação de débitos é efetuada pelo CNPJ do requerente, abrangendo sua regularidade fiscal e de estabelecimentos que porventura possuir com mesma raiz de CNPJ. A razão social, quando indicada, é informação apenas ilustrativa.</p> <p>O campo CAD-ICMS atesta a situação do CNPJ do requerente no Cadastro Estadual de Contribuintes do ICMS: ATIVO - estabelecimento inscrito e ativo; DESATIVADO - estabelecimento inscrito e desativado; NÃO INSCRITO - estabelecimento sem qualquer inscrição. No caso de estabelecimento inscrito no CAD-ICMS, sua identificação deverá ser obtida pelo Comprovante de Inscrição e de Situação Cadastral (<a href="http://www.fazenda.rj.gov.br">www.fazenda.rj.gov.br</a>).</p> <p>A condição de não-inscrito ou desativado não desobriga o requerente de possuir inscrição ativa no Cadastro de Contribuintes do ICMS do Estado do Rio de Janeiro caso exerça atividade relacionada no artigo 20 do Anexo I da Parte II da Resolução SEFAZ nº 720/2014.</p>	

 <p><b>PREFEITURA DA CIDADE DO RIO DE JANEIRO</b>  <b>SECRETARIA MUNICIPAL DE FAZENDA E PLANEJAMENTO</b>  <b>SUBSECRETARIA DE TRIBUTAÇÃO E FISCALIZAÇÃO</b>  <b>COORDENADORIA DO ISS E TAXAS</b></p>	<p>Nº AUTENTICAÇÃO     <b>3435424756</b>  ÓRGÃO                    <b>F/SUBTF/CIS-3</b>  CONTROLE                <b>47327/2021</b></p>
<p style="text-align: center;">NOME / RAZÃO SOCIAL / ENDEREÇO</p> <p><b>G RIO COMERCIO E SERVICOS EIRELI EPP</b>  <b>RUA JOAO SILVA 000027 APT 201 FTE</b>  <b>OLARIA RIO DE JANEIRO 21031-410 RJ</b></p>	
<p style="text-align: center;">CNPJ</p> <p style="text-align: center;"><b>27.707.061/0001-40</b></p>	<p style="text-align: center;">INSCRIÇÃO MUNICIPAL</p> <p style="text-align: center;"><b>1.053.617-0</b></p>
<p style="text-align: center;"><b>CERTIDÃO NEGATIVA DE DÉBITO DO IMPOSTO SOBRE SERVIÇOS DE QUALQUER NATUREZA - Modelo 1</b></p> <p>CERTIFICA-SE que, até a presente data, em relação ao contribuinte acima qualificado, não há auto de infração, nota de lançamento, parcelamento, débito confessado em pedido de parcelamento ou nota de débito pendentes de pagamento integral, ou débito escriturado em livro fiscal ou declarado por meio eletrônico, vencidos e não pagos. Fica, entretanto, assegurado ao Município o direito de cobrança de qualquer débito que vier a ser verificado posteriormente, inclusive no que diz respeito às penalidades cabíveis previstas na legislação em vigor. <b>A presente certidão, válida para todas as inscrições sediadas no Município do Rio de Janeiro, vinculadas aos oito primeiros dígitos do CNPJ ou ao CPF acima, serve como prova perante qualquer órgão público ou privado.</b></p> <p>VALIDADE: 180 (cento e oitenta) dias da data de sua expedição.  Certidão expedida com base na Resolução SMF nº 1897, de 23/12/2003 e alterações posteriores.</p> <p style="text-align: center;">Rio de Janeiro, 1 de julho de 2021. <span style="float: right;">HORA: 10:07:37</span></p> <p style="text-align: center;"><small>Dispensada a assinatura do Fiscal de Rendas, conforme art. 5º-A, da Resolução SMF Nº 1.897.</small></p>	
<p style="text-align: center;">OBSERVAÇÕES</p> <p>A autenticidade desta certidão deverá ser confirmada na página eletrônica da Secretaria Municipal de Fazenda e Planejamento, na internet, no endereço (<a href="http://www2.rio.rj.gov.br/smf/forms/valcerti.cfm">http://www2.rio.rj.gov.br/smf/forms/valcerti.cfm</a>).</p> <p>O presente documento não certifica inexistência de débitos do Imposto sobre Serviços de Qualquer Natureza declarados pelo contribuinte no âmbito do Regime Especial Unificado de Arrecadação de Tributos e Contribuições devidos pelas Microempresas e Empresas de Pequeno Porte - Simples Nacional. Caso o contribuinte seja ou tenha sido optante pelo Simples Nacional nos últimos 5 (cinco) anos, a presente certidão deverá ser complementada por certidão de situação fiscal fornecida pela Receita Federal do Brasil.</p>	

Voltar

Imprimir



### Certificado de Regularidade do FGTS - CRF

**Inscrição:** 27.707.061/0001-40  
**Razão Social:** G RIO COMERCIO E SERVICOS EIRELI  
**Endereço:** R JOAO SILVA 27 A201 FRT / OLARIA / RIO DE JANEIRO / RJ / 21031-410

A Caixa Econômica Federal, no uso da atribuição que lhe confere o Art. 7, da Lei 8.036, de 11 de maio de 1990, certifica que, nesta data, a empresa acima identificada encontra-se em situação regular perante o Fundo de Garantia do Tempo de Serviço - FGTS.

O presente Certificado não servirá de prova contra cobrança de quaisquer débitos referentes a contribuições e/ou encargos devidos, decorrentes das obrigações com o FGTS.

**Validade:** 15/11/2021 a 14/12/2021

**Certificação Número:** 2021111503290076758545

Informação obtida em 22/11/2021 16:11:54

A utilização deste Certificado para os fins previstos em Lei esta condicionada a verificação de autenticidade no site da Caixa: [www.caixa.gov.br](http://www.caixa.gov.br)



PROCURADORIA GERAL DO ESTADO

**CERTIDÃO NEGATIVA DE DÉBITOS EM DÍVIDA ATIVA**

Certifico, tendo em vista as informações fornecidas pelo Sistema da Dívida Ativa, referente ao pedido **91282/2021**, que no período de **1977 até 02/07/2021 NÃO CONSTA DÉBITO INSCRITO** em Dívida Ativa para o contribuinte abaixo:

RAZÃO SOCIAL: **G-RIO COMERCIO E SERVIÇOS EIRELI**

CNPJ: **27.707.061/0001-40** INSCRIÇÃO ESTADUAL: **87.38301.6**

A certidão negativa de Dívida Ativa e a certidão negativa de ICMS ou a certidão para não contribuinte do ICMS somente terão validade quando apresentadas em conjunto.

A aceitação desta certidão está condicionada a verificação de sua autenticidade na INTERNET, no endereço <http://www.dividaativa.rj.gov.br>.

CÓDIGO CERTIDÃO: **MC4G.4130.4211.0043**

Esta certidão tem validade até **30/12/2021**, considerando 180 (cento e oitenta) dias após a data da pesquisa cadastral realizada em **03/07/2021** às **17:08:57.3**, conforme artigo 11 da Resolução N. 2690 de 05/10/2009.

Em caso de dúvida, recorra a PROCURADORIA:

Procurador - da Dívida Ativa

Rua do Carmo, 27 Térreo, Centro

Emitida em 05/07/2021 às 13:14:31,3





PODER JUDICIÁRIO  
JUSTIÇA DO TRABALHO

### **CERTIDÃO NEGATIVA DE DÉBITOS TRABALHISTAS**

Nome: G-RIO COMERCIO E SERVICOS EIRELI (MATRIZ E FILIAIS)

CNPJ: 27.707.061/0001-40

Certidão nº: 44348713/2021

Expedição: 28/10/2021, às 16:47:34

Validade: 25/04/2022 - 180 (cento e oitenta) dias, contados da data de sua expedição.

Certifica-se que **G-RIO COMERCIO E SERVICOS EIRELI (MATRIZ E FILIAIS)**, inscrito(a) no CNPJ sob o nº **27.707.061/0001-40**, **NÃO CONSTA** do Banco Nacional de Devedores Trabalhistas.

Certidão emitida com base no art. 642-A da Consolidação das Leis do Trabalho, acrescentado pela Lei nº 12.440, de 7 de julho de 2011, e na Resolução Administrativa nº 1470/2011 do Tribunal Superior do Trabalho, de 24 de agosto de 2011.

Os dados constantes desta Certidão são de responsabilidade dos Tribunais do Trabalho e estão atualizados até 2 (dois) dias anteriores à data da sua expedição.

No caso de pessoa jurídica, a Certidão atesta a empresa em relação a todos os seus estabelecimentos, agências ou filiais.

A aceitação desta certidão condiciona-se à verificação de sua autenticidade no portal do Tribunal Superior do Trabalho na Internet (<http://www.tst.jus.br>).

Certidão emitida gratuitamente.

#### **INFORMAÇÃO IMPORTANTE**

Do Banco Nacional de Devedores Trabalhistas constam os dados necessários à identificação das pessoas naturais e jurídicas inadimplentes perante a Justiça do Trabalho quanto às obrigações estabelecidas em sentença condenatória transitada em julgado ou em acordos judiciais trabalhistas, inclusive no concernente aos recolhimentos previdenciários, a honorários, a custas, a emolumentos ou a recolhimentos determinados em lei; ou decorrentes de execução de acordos firmados perante o Ministério Público do Trabalho ou Comissão de Conciliação Prévia.

LICITACAO.

1º

Ofício do Registro de Distribuição

RUA DO OUVIDOR, 63 - 2º ANDAR - CENTRO - RJ  
Delegatário: Lélío Gabriel Heliodoro dos Santos

CERTIDÃO DE REGISTRO DE DISTRIBUIÇÃO DE FEITOS AJUIZADOS  
O REGISTRADOR DO 1º OFICIO DO REGISTRO DE DISTRIBUIÇÃO DA CIDADE E  
COMARCA DO RIO DE JANEIRO, CAPITAL DO ESTADO DO RIO DE JANEIRO.

C E R T I F I C A

com referência aos assuntos abaixo mencionados, e DÁ FÉ QUE, revendo em seu poder e Serviço os livros e/ou assentamentos das distribuições em curso ou andamento relativos a:

A) FALÊNCIAS, CONCORDATAS, INSOLVÊNCIAS E RECUPERAÇÕES JUDICIAIS DISTRIBUIDAS A UMA DAS VARAS EMPRESARIAIS.

DESDE VINTE E DOIS DE OUTUBRO DE DOIS MIL E UM ATÉ VINTE E DOIS DE OUTUBRO DE DOIS MIL E VINTE E UM (22/10/2001 ATÉ 22/10/2021), dele(s)\*\*\*\*\*

\*\_\*\_\*\_\*\_\*\_\*\_\*\_\*\_\*\_\*\_ **NADA CONSTA** \*\_\*\_\*\_\*\_\*\_\*\_\*\_\*\_\*\_\*\_\*

Relativamente ao nome de G-RIO COMERCIO E SERVICOS EIRELI - CNPJ: 27.707.061/0001-40\*\*\*\*\*  
Rio de Janeiro, Capital em 26/10/2021. QUALIFICAÇÃO conf. o requerido. Emolumentos Tab.01. Ato 01: R\$ 43,70, Tab.04-Ato 08: R\$ 44,65, LEI 6.370 Art.2 §4: R\$ 0,89, FETJ: R\$ 17,67, FUNDPERJ: R\$ 4,41, FUNPERJ: R\$ 4,41, FUNARPEN: R\$ 3,53, ISS: R\$ 4,70. TOTAL: R\$ 123,96. EU, RICARDO DA COSTA MEIRELES (Mat.94/1867), Oficial Substituto a assinatura digitalmente.

CERTIDÃO ESPECIAL - (ART.21, § 1º, IV CNCGJERJ)  
ESTA CERTIDÃO REFERE-SE ÚNICA E  
EXCLUSIVAMENTE AO ASSUNTO REQUERIDO.

Poder Judiciário - TJERJ  
Corregedoria Geral da Justiça  
EDYV 89909 RKM  
Consulte a validade do selo em:  
<https://www3.tjrj.jus.br/sitepublico>

- A autenticidade desta certidão deverá ser confirmada na página da Central Eletrônica de Registros Públicos - ANOREG RJ (<http://validador.e-cartoriorj.com.br>).
- A certidão eletrônica estará disponível para download pelo período de 90 (noventa) dias após a sua emissão.
- Para a validação deste documento através do QR Code deverá ser utilizado somente o aplicativo validador e-cartoriorj, disponível na apple store ou Google Play.
- Provimento CGJ nº89/2016, regulamenta a emissão e o uso de certidões eletrônicas pelos serviços extrajudiciais do Estado do Rio de Janeiro.



## 2o. Ofício do Registro de Distribuição

RUA DA ASSEMBLÉIA, 19 - 7o. ANDAR - CEP 20011-020

CERP: f2812b03-28d5-411b-8381-9b28b6bac793

**REQUERIDA EM: 25/10/2021**

**932894**

04/29 Pag: 0001

MODELO(C)>> CERTIFICA A a B <<

PARA FINS DE: LICITACAO

**Ronaldo Cramer Moraes Veiga - Oficial Registrador**  
**Jorge Constancio Cassas - Substituto**

### CERTIDÃO DE REGISTRO DE DISTRIBUIÇÃO DE FEITOS AJUIZADOS

O REGISTRADOR DO 2o. OFÍCIO DO REGISTRO DE DISTRIBUIÇÃO DA CIDADE E COMARCA DO RIO DE JANEIRO, CAPITAL DO ESTADO DO RIO DE JANEIRO.

# C E R T I F I C A e D Á F É

QUE REVENDO OS LIVROS E ASSENTAMENTOS DAS DISTRIBUIÇÕES EM CURSO OU ANDAMENTO SOBRE:

- A - Ações de Falência ou Concordata distribuídas as Varas Competentes, bem como, Inquéritos Judiciais Falimentares ou Falências Dolosas as Varas Criminais ou outras (art.186 da Lei de Falências), Recuperações Judiciais;
- B - Interdições previstas pela Lei no. 6024 desde 13/03/1974, que trata da intervenção e Liquidação Extrajudicial de Instituições Financeiras pelo Banco Central, do Brasil ou Ministério da Fazenda, desde:

VINTE DE OUTUBRO DE DOIS MIL E UM ATÉ VINTE DE OUTUBRO DE DOIS MIL E VINTE E UM (20/10/2001 a 20/10/2021) dele(s).....

.....**NADA CONSTA**.....

Relativamente ao Nome de G-RIO COMERCIO E SERVICOS EIRELI Qualificação: 27707061000140 (conforme requerido).....

**EMITIDA EM: 26/10/2021, RIO DE JANEIRO, COMARCA DA CAPITAL**

**EU REGISTRADOR ASSINO.**

**T O T A L R\$: 123.96**

EMOL R\$: 88.35 - PMCMV(2%)R\$: 0.89 - FETJ(20%)R\$: 17.67 - FUNDPERJ(5%)R\$: 4.41 - FUNPERJ(5%)R\$: 4.41 - FUNARPEN(4%)R\$: 3.53 - ISS(5%)R\$: 4.70

Senhor usuário, se necessário, é possível obter certidão que abranja outros períodos de consulta para além do pesquisado. Informe-se com o cartório do distribuidor.

Poder Judiciário - TJERJ  
Corregedoria Geral de Justiça  
Selo de Fiscalização Eletrônico  
**EDYLO9416-EUK**  
Consulte a validade do selo em:  
<https://www3.tjrj.jus.br/sitepublico>



Para a validação deste documento através do QR Code deverá ser utilizado somente o aplicativo validador e-cartoriorj, disponível na apple store ou Google Play.

Requerida em 25/10/2021

8257388/2021-1.00

Finalidade declarada FINS NEGOCIAIS / CONCORRÊNCIA

Modelo ESPECIAL folha 01

3º Ofício do Registro de Distribuição da Capital

0903145579

Av. Erasmo Braga, 227 - Grupo 201 - CEP: 20020-902

## CERTIDÃO DO REGISTRO DE DISTRIBUIÇÃO DE FEITOS AJUIZADOS



CERP: f6a31767-37e0-4af4-9b23-fcba7356df43

- A autenticidade desta certidão deverá ser confirmada na página da Central Eletrônica de Registros Públicos ANOREG RJ (<http://validador.e-cartorio.com.br>)

- A certidão eletrônica estará disponível para download pelo período de 90 (noventa) dias após a sua emissão

- Para a validação deste documento através do QR Code deverá ser utilizado somente o aplicativo validador e-cartorioj, disponível na Apple Store ou no Google Play

- Provimento CGJ n°89/2016, regulamenta a emissão e o uso de certidões eletrônicas pelos serviços extrajudiciais do Estado do Rio de Janeiro

O REGISTRADOR DO 3º OFÍCIO DO REGISTRO DE DISTRIBUIÇÃO DA CIDADE DO RIO DE JANEIRO CAPITAL DO ESTADO DO RIO DE JANEIRO, AO VERIFICAR OS LIVROS E/OU ASSENTAMENTOS DE SEU OFÍCIO RELATIVOS A FEITOS EM ANDAMENTO NO PERÍODO REQUERIDO E NO QUE CONCERNE AOS ASSUNTOS ABAIXO DISCRIMINADOS, CERTIFICA E DÁ FÉ

a) Falências, Concordatas, Recuperações Judiciais e demais ações e precatórias distribuídas às varas com competência Empresarial;

b) Inventários, testamentos, arrolamentos, arrecadações, administrações provisórias, tutelas, interdições, curatelas, declarações de ausência e outras ações e precatórias distribuídas às varas com competência em Órfãos e Sucessões;

c) Ações distribuídas às Varas da Infância, da Juventude e do Idoso mencionadas nos parágrafos 1º e 3º do artigo 33 da Consolidação Normativa da CGJ, desde

DEZOITO DE OUTUBRO DE DOIS MIL UM até DEZOITO DE OUTUBRO DE DOIS MIL E VINTE E UM (18/10/2001 até 18/10/2021) deles **NADA CONSTA** contra o nome de: **G-RIO COMERCIO E SERVICOS EIRELI**, qualificação: CNPJ 27.707.061/0001-40 (conforme requerido)

Emitida em: 25/10/2021 Rio de Janeiro, RJ. OBS: Demais requisitos obrigatórios previstos na Lei 11.971/09: NÃO CONSTAM.

EMOLUMENTOS R\$ 88,35 (Tab1, Ato1 e Tab4, Ato8) + R\$ 0,89 (Lei 6.370/2012) + R\$ 17,67 (FETJ) + R\$ 4,41 (FUNDPERJ) + R\$ 4,41 (FUNPERJ) + R\$ 3,53 (FUNARPEN) + R\$ 4,70 (LEI 7128/2015) valor total R\$ 123,96

"Senhor usuário, se necessário, é possível obter certidão que abranja outros períodos de consulta para além do pesquisado. Informe-se com o cartório do distribuidor."

Poder Judiciário - TJERJ  
Corregedoria Geral da Justiça  
Selo de Fiscalização Eletrônico  
EDYK14843 PSO  
Consulte a validade do selo em:  
<https://www3.tjrj.jus.br/sitepublico>

Cert. Proc. p/ LUIZ/LUIZ



MINISTÉRIO DA ECONOMIA  
Secretaria Especial de Previdência e Trabalho  
Secretaria de Trabalho  
Subsecretaria de Inspeção do Trabalho

CERTIDÃO DE DÉBITOS  
**NEGATIVA**

**EMPREGADOR:** G-RIO COMERCIO E SERVICOS EIRELI (G-RIO)

**CNPJ:** 27.707.061/0001-40

**DATA E HORA DA EMISSÃO:** 02/06/2021, às 14h03

CERTIFICA-SE, de acordo com às informações registradas no sistema CPMR - Controle de Processos de Multas e Recursos que, nesta data, **NÃO CONSTAM** débitos decorrentes de autuações em face do empregador acima identificado.

1. Esta certidão abrange todos os estabelecimentos do empregador.

2. A presente certidão não modifica a situação do empregador que conste do cadastro previsto na Portaria Interministerial MTE/SDH nº 2, de 12 de maio de 2011, que disciplina o Cadastro de Empregadores que tenham submetido trabalhadores a condições análogas a de escravo.

**3. Conforme artigo 5º único da portaria 1421/2014 do MTE, a certidão ora instituída refletirá sempre a última situação ocorrida em cadastros administrativos pelo emitente, de modo que, havendo processos enviados à Procuradoria da Fazenda Nacional - PFN, quanto a estes, poderá ser obtida certidão perante aquele órgão, visando a demonstrar a situação atualizada dos mesmos.**

4. A autenticidade desta certidão poderá ser confirmada no endereço <http://www.mte.gov.br/certidao/infracoes/debitos> utilizando o código **47YBWmA**.

5. Expedida com base na Portaria MTE nº 1.421, de 12 de setembro de 2014. Emitida gratuitamente.



**PREFEITURA DA CIDADE DO RIO DE JANEIRO**  
Procuradoria Geral do Município  
Procuradoria da Dívida Ativa

**Código de Controle**

4CC989CMMM

Página 1 de 1

## **CERTIDÃO NEGATIVA**

Ressalvado o direito de o Município do Rio de Janeiro cobrar e inscrever quaisquer dívidas de responsabilidade do sujeito passivo identificado neste documento que vierem a ser apuradas, A PROCURADORIA DA DÍVIDA ATIVA DO MUNICÍPIO DO RIO DE JANEIRO, após analisar o cadastro dos créditos sob sua administração, relativamente a **G-RIO COMERCIO E SERVICOS EIRELI**, inscrito(a) no cadastro nacional de pessoas jurídicas - CNPJ sob o nº 27.707.061/0001-40, inscrição municipal nº 1.053.617-0, com endereço no(a) RUA JOAO SILVA, nº 27 - APT 201 FTE - RJ Cep: 21031-410, certifica que

### **NÃO FORAM APURADAS INSCRIÇÕES EM DÍVIDA ATIVA**

#### **Observações Complementares**

Esta certidão compõe-se de 1 folha(s) e é válida por 120 dias, a contar desta data.

#### **Observações**

Rio de Janeiro, RJ, 08/11/2021

1. Esta certidão refere-se exclusivamente à situação fiscal do(s) contribuinte(s) acima indicado(s) perante a dívida ativa do Município do Rio de Janeiro.
2. A situação fiscal do(s) contribuinte(s) quanto a créditos não inscritos em dívida ativa deve ser certificada pelos órgãos responsáveis pelas respectivas apurações.
3. Esta certidão poderá ser renovada a partir de 24/02/2022. A certidão de situação fiscal é expedida no prazo de 10 dias, contados da data de seu requerimento perante a Procuradoria da Dívida Ativa. Não são aceitos pedidos de urgência.
4. O requerimento de certidão de situação fiscal perante a Procuradoria da Dívida Ativa pode ser feito pela própria pessoa física ou jurídica interessada, gratuitamente e sem a necessidade de nomeação de procurador.
5. Regularize sua situação fiscal imediatamente: efetue o pagamento ou parcelamento das dívidas apontadas nesta certidão, apresente os comprovantes de pagamento ou de início de parcelamento (originais, inclusive honorários, quando devidos) e obtenha em dois dias úteis sua certidão de situação fiscal regular.
6. O destinatário poderá confirmar a autenticidade desta certidão, informando o número do Código de Controle impresso acima no endereço [daminternet.rio.rj.gov.br](http://daminternet.rio.rj.gov.br)

Ivo Marinho de Barros Junior  
Procurador-Coordenador  
Procuradoria da Dívida Ativa  
Mat. 11/297.772-6

# 3º Ofício do Registro de Distribuição da Capital

Av. Erasmo Braga, 227 - Grupo 201 - CEP: 20020-902

CNPJ: 27.532.571/0001-23

Contatos: (21) 2262-9543 | E-mail: 3ord@3ord.com.br

DATA DA CERTIDÃO: 25/10/2021

RECIBO: 450447/2021

FUNCIONARIO: LUIZ

Nº SEDE: 0903145579 | 8257388/2021

Nº E-CARTORIO:

202110221068818

Valores detalhados do Ato

Nº ATO	SELO	SERVIÇO	EMOLUMENTOS	LEI 6.370/2012	FETJ	FUNDPERJ	FUNPERJ	FUNARPEN	LEI 7.128/2015
202110223432895	EDYK 014843 PSO	C	R\$ 88,35	R\$ 0,89	R\$ 17,67	R\$ 4,41	R\$ 4,41	R\$ 3,53	R\$ 4,70

Valor Certidão: R\$ 123,96

CERTIDÃO MODELO ESPECIAL DE FALÊNCIA DESTINA-SE EXCLUSIVAMENTE À LICITACAO



202110223432896

Emolumentos: Tab 16 Item 01 R\$43,70 Tab 19 Item 08 R\$44,65 (FETJ) R\$:17,67 (FUNPERJ) R\$:4,41 (FUNDPERJ) R\$:4,41 (FUNARPEN) R\$:3,53 (CG - PORTARIA 17/13) R\$:0,89 (I.S.S.Q.N.) R\$:4,70 = Total R\$:123,96

4º Ofício do Registro de Distribuição

R u a d o C a r m o , 8 - 3 º a n d a r

Hermes Valverde da Cunha Vasconcellos Filho

Hermes Valverde da Cunha Vasconcellos Netto

Titular

Substituto do Titular

O OFICIAL REGISTRADOR DO 4º OFÍCIO DO REGISTRO DE DISTRIBUIÇÃO DA CIDADE DO RIO DE JANEIRO, CAPITAL DO ESTADO DO RIO DE JANEIRO, NOMEADO NA FORMA DA LEI,

ANDREA

( 0 )  
25/10/2021

C E R T I F I C A

folha: 1  
11:03:00  
DYA42047

e DÁ FÉ QUE, ao verificar os livros e/ou assentamentos de seu Serviço Registral, relativos a feitos em curso ou andamento, no periodo requerido, no que concerne aos assuntos abaixo:

- I - Ações de FALÊNCIAS, CONCORDATAS, RECUPERAÇÕES JUDICIAIS e demais ações e precatórias distribuídas às varas com competência Empresariais;
II - Inqueritos Judiciais Falimentares ou falências dolosas as varas criminais ou outras (art. 186 da Lei de Falências);
III - INTERDIÇÃO e/ou INDISPONIBILIDADE de BENS, previstas pela lei nº 6024 de 13/03/1974, que trata da intervenção e liquidação extrajudicial de instituições financeiras pelo Banco Central do Brasil ou Ministerio da Fazenda;
IV - INVENTÁRIOS, TESTAMENTOS, ARROLAMENTOS, ARRECADAÇÕES, ADMINISTRAÇÕES PROVISÓRIAS, TUTELAS, INTERDIÇÕES, CURATELAS, DECLARAÇÕES de AUSÊNCIA e outras ações e precatórias distribuídas às varas com competência em Órfãos e Sucessões afetos a este Ofício;
V - Ações distribuídas às varas da infância, da juventude e do idoso, mencionadas no parágrafo primeiro e terceiro do artigo 33 desta Consolidação, desde:

VINTE E DOIS DE OUTUBRO DE DOIS MIL E UM xxxxxxxxxxxxxxxxxxxxxxxxxxxxxxxxxxxx ate VINTE E DOIS DE OUTUBRO DE DOIS MIL E VINTE E UM xxxxxxxxxxxxxxxxxxxxxxxxxxxxxxxxxxxx que dele (s) NADA CONSTA contra o (s) nome (s) de G-RIO COMERCIO E SERVICOS EIRELI xxxxxxxxxxxxxxxxxxxxxxxxxxxxxxxxxxxx CNPJ:27.707.061/0001-40//... REQUERIDA E EMITIDA EM 25/10/2021,RIO DE JANEIRO.//... FINALIDADE DECLARADA PELO REQUERENTE:LICITACAO.//...

DOCUMENTO ENTREGUE POR PROCESSAMENTO ELETRÔNICO. QUALQUER EMENDA OU FALSIFICAÇÃO SERÁ CONSIDERADA COMO INDÍCIO DE ADULTEIRAÇÃO OU TENTATIVA DE FRAUDE.

Poder Judiciário - TJERJ Corregedoria Geral da Justiça Selo de Fiscalização Eletrônico EDYA42047 SEP Consulte a validade do selo em: https://www3.tjrj.jus.br/sitepublico



- A autenticidade desta certidão deverá ser confirmada na página https://validador.e-cartoriorj.com.br - A certidão eletrônica estará disponível para download no site https://e-cartoriorj.com.br pelo período de 90 (noventa) dias após a sua emissão. - Para a validação deste documento através do QR Code deverá ser utilizado somente o aplicativo validador e-cartoriorj, disponível na apple store ou Google Play. - Provimento CGJ nº89/2016 regulamenta a emissão e o uso de certidões eletrônicas pelos serviços extrajudiciais do Estado do Rio de Janeiro.

Senhor usuário, se necessário, é possível obter certidão que abranja outros períodos de consulta para além do pesquisado. Informe-se com o cartório do distribuidor.

9212670359473001 CERP: 54017186-9aa9-4801-8a7f-487e7e21c6df CONFERIDO POR: MARCOS DA SILVA



**GRIO**

**HABILITAÇÃO  
FISCAL E TRABALHISTA**

**GRIO**



(21) 4126-3906



comercial@grio.net.br



Rua João Silva, 27 - Olaria - RJ  
CEP: 21031-410