

PLASVIVO

DISTRIBUIDORA

DEFENSORIA PÚBLICA DO ESTADO DO RIO DE JANEIRO (DPRJ)
PREGÃO ELETRÔNICO Nº 017/2020
PROCESSO ADMINISTRATIVO Nº E-20/001.004441/2020

Item	Especificação Do Material	Marca	Unid	Quant	P. Unit	P. Total
1	Máscara proteção reutilizável em tecido atóxicas com elástico nas laterais – sem costura na frente – tripla camada de proteção com três tecidos diferentes – camada interna em tecido absorvente – camada intermediária em material/tecido sintético – camada externa em material/tecido impermeável hidrofóbico – medidas aproximadas: 18,5 CM X 10,0 CM – Embalagem caixa com 100 Unidades. Proposta está com o preço unitário da máscara.	Gifran	UND	90.746	1,70	154.268,20

Prazo de validade da proposta: 60 dias.
Prazo de entrega dos materiais: A combinar.

Dados Bancários:

Banco do Brasil: 001
Agência: 3519-X
Conta Corrente: 24.055-9

Nome da empresa: PLASVIVO DISTRIBUIDORA DE ARTIGOS EM GERAL EIRELI	
CNPJ: 21.760.032/0001-65	
Telefone(s): 21-2584-1555	Fax:
Endereço: Rua da Batata nº 112 - box 16	
E-mail: plasvivoempresa@gmail.com	

Rio de Janeiro, 04 de Novembro de 2020.

21.760.032/0001-65
PLASVIVO DISTRIBUIDORA DE ARTIGOS EM GERAL EIRELI
RUA DA BATATA, N 112-BOX 16
CEP: 21.011-020
RIO DE JANEIRO-RJ

Flávia Cruzal Vieira Amin
Flávia Cruzal Vieira Amin
Administradora
CPF: 121.990.717-07
Identidade: 20.367.490-8

PLASVIVO - DISTRIBUIDORA DE ARTIGOS EM GERAL EIRELI
RUA DA BATATA, Nº 112 - BOX 16 - PENHA CIRCULAR - CEP: 21.011-020
TELEFONE: 21 2584 - 1555 / E-MAIL: plasvivoempresa@gmail.com
CNPJ: 21.760.032/0001-65



MÁSCARA REUTILIZÁVEL



imagem meramente ilustrativa

- ❖ DURABILIDADE E MAIS PROTEÇÃO
- ❖ DUPLA CAMADA DE TECIDO
- ❖ LAVÁVEL E REUTILIZÁVEL
- ❖ TECIDO E ELÁSTICO CONFORTÁVEL
- ❖ TAMANHO: 18CM X 9,5CM

HIGIENIZAÇÃO E LAVAGEM

- 1 - Deixe a máscara de molho em solução de água e sabão neutro ou sabão de coco por aproximadamente um hora.
- 2 - Retire a máscara da solução e enxágüe em água corrente.
- 3 - Coloque a máscara por 15 minutos em solução de 1 litro de água e 1 colher de sopa de vinagre de álcool.
- 4 - Retire a máscara da solução e ferva em água e fogo baixo.
- 5 - Retire a máscara com cuidado para não se queimar e estenda para secar.
- 6 - Não utilizar a máscara por longo tempo (Máx. de 3 horas).
- 7 - Trocar após este período e sempre que estiver úmida, com sujeira aparente, danificada ou se houver dificuldade para respirar.

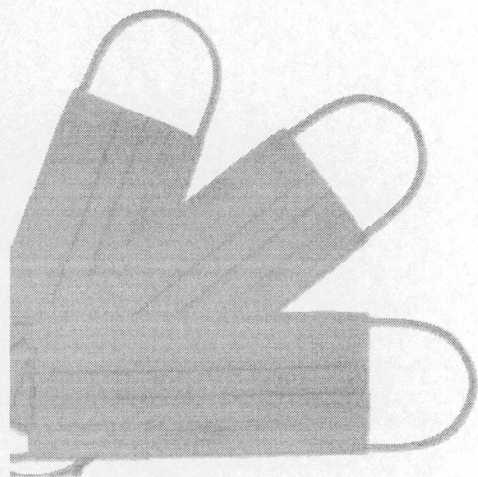
COMPOSIÇÃO:

TECIDO PERCAL 80% ALGODÃO / 20% POLIÉSTER

ELÁSTICO: 10% POLIAMIDA

VIÉS: 60% ALGODÃO / 40% POLIÉSTER

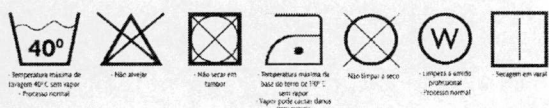

REPUBLICA FEDERATIVA DO BRASIL

ESTADO DO RIO DE JANEIRO
SECRETARIA DE ESTADO DA CASA CIVIL E DESENVOLVIMENTO ECONÔMICO
DETRAN - DIRETORIA DE IDENTIFICAÇÃO CIVIL

0207
Polígono Direito



Flavia Cruzal Vieira Amin
Assinatura de Titular

CARTEIRA DE IDENTIDADE

VALIDA EM TODO O TERRITÓRIO NACIONAL

REGISTRO GERAL 20.367.490-8 DATA DE EXPEDIÇÃO 16/08/2018

NOME
FLAVIA CRUZAL VIEIRA AMIN

FILIAÇÃO
EUGENIO AUGUSTO VIEIRA
NADIA CRUZAL DA SILVA

NACIONALIDADE
RIO DE JANEIRO/RJ DATA DE NASCIMENTO
26/12/1986

END. ORIGEM
C. CASM LIV 00049B PLS 082 RIO DE JANEIRO RJ TERM 0009597 C 012

CPF
121.998.717-07
801 2 VII

LEI Nº 7.116 DE 29-08-83

17º Ofício de Notas
DA CAPITAL

Tabelião: Carlos Alberto Firmo Oliveira
Rua do Carmo, 63 - Centro - Rio de Janeiro - RJ - Tel.: 2107-9800 088674AF309784

AUTENTICAÇÃO
Certifico e dou fé que a presente cópia é a reprodução fiel do original que foi apresentado.
Conferida por: _____
Rio de Janeiro, 3 de setembro de 2020.

Sergio de Vasconcellos Oliveira-Escritor
Serventia: 6 TJ+Fundos: 2,48 TOTAL: 8,48
Consulte em <https://ww3.tjrj.jus.br/s#republica>



EDNC04999-AKI

CARTÓRIO DO 17º
Sergio de Vasconcellos
Oliveira
Escritor
CTPS 06680 3616 009 RJ
OFÍCIO DE NOTAS
OFÍCIO DE NOTAS - RJ



JUCERJA



Nº do Protocolo

00-2020/175708-7

JUCERJA

Útimo arquivamento:

00003908982 - 05/08/2020

NIRE: 33.6.0019813-5

PLASVIVO DISTRIBUIDORA DE ARTIGOS EM GERAL EIRELI

Orgão	Calculado	Pago
Junta	352,00	352,00
DNRC	0,00	0,00

NIRE (DA SEDE OU DA FILIAL QUANDO A SEDE FOR EM OUTRA UF)

33.6.0019813-5

Tipo Jurídico

Empresário Individual com Responsabilidade Limitada

Porte Empresarial

Microempresa

Boleto(s):

Hash: 15FA9D93-E329-40D1-A5AF-897B27A12206

Nome

TERMO DE AUTENTICAÇÃO

PLASVIVO DISTRIBUIDORA DE ARTIGOS EM GERAL EIRELI

Código Ato

Eventos

002

Cód	Qtde.	Descrição do Ato / Evento
021	1	Alteração / Alteração de Dados (Exceto Nome Empresarial)
xxx	xx	XX
xxx	xx	XX
xxx	xx	XX
xxx	xx	XX

CERTIFICO O DEFERIMENTO POR MÁRCIA VALÉRIA DA PAIXÃO JOARY SOB O NÚMERO E DATA ABAIXO:

NIRE / Arquivamento	CNPJ	Endereço / Endereço completo no exterior	Bairro	Município	Estado
00003931893	21.760.032/0001-65	Rua Da Batata 00112	Penha Circular	Rio de Janeiro	RJ
XXXXXXXXXX	xx.xxx.xxx/xxxx-xx	XXXXXXXXXXXXXXXXXXXXXXXXXXXX	XXXXXXXXXXXXXXXXXXXX	XXXXXXXXXX	XX
XXXXXXXXXX	xx.xxx.xxx/xxxx-xx	XXXXXXXXXXXXXXXXXXXXXXXXXXXX	XXXXXXXXXXXXXXXXXXXX	XXXXXXXXXX	XX
XXXXXXXXXX	xx.xxx.xxx/xxxx-xx	XXXXXXXXXXXXXXXXXXXXXXXXXXXX	XXXXXXXXXXXXXXXXXXXX	XXXXXXXXXX	XX
XXXXXXXXXX	xx.xxx.xxx/xxxx-xx	XXXXXXXXXXXXXXXXXXXXXXXXXXXX	XXXXXXXXXXXXXXXXXXXX	XXXXXXXXXX	XX
XXXXXXXXXX	xx.xxx.xxx/xxxx-xx	XXXXXXXXXXXXXXXXXXXXXXXXXXXX	XXXXXXXXXXXXXXXXXXXX	XXXXXXXXXX	XX
XXXXXXXXXX	xx.xxx.xxx/xxxx-xx	XXXXXXXXXXXXXXXXXXXXXXXXXXXX	XXXXXXXXXXXXXXXXXXXX	XXXXXXXXXX	XX
XXXXXXXXXX	xx.xxx.xxx/xxxx-xx	XXXXXXXXXXXXXXXXXXXXXXXXXXXX	XXXXXXXXXXXXXXXXXXXX	XXXXXXXXXX	XX
XXXXXXXXXX	xx.xxx.xxx/xxxx-xx	XXXXXXXXXXXXXXXXXXXXXXXXXXXX	XXXXXXXXXXXXXXXXXXXX	XXXXXXXXXX	XX
XXXXXXXXXX	xx.xxx.xxx/xxxx-xx	XXXXXXXXXXXXXXXXXXXXXXXXXXXX	XXXXXXXXXXXXXXXXXXXX	XXXXXXXXXX	XX
XXXXXXXXXX	xx.xxx.xxx/xxxx-xx	XXXXXXXXXXXXXXXXXXXXXXXXXXXX	XXXXXXXXXXXXXXXXXXXX	XXXXXXXXXX	XX
XXXXXXXXXX	xx.xxx.xxx/xxxx-xx	XXXXXXXXXXXXXXXXXXXXXXXXXXXX	XXXXXXXXXXXXXXXXXXXX	XXXXXXXXXX	XX
XXXXXXXXXX	xx.xxx.xxx/xxxx-xx	XXXXXXXXXXXXXXXXXXXXXXXXXXXX	XXXXXXXXXXXXXXXXXXXX	XXXXXXXXXX	XX
XXXXXXXXXX	xx.xxx.xxx/xxxx-xx	XXXXXXXXXXXXXXXXXXXXXXXXXXXX	XXXXXXXXXXXXXXXXXXXX	XXXXXXXXXX	XX
XXXXXXXXXX	xx.xxx.xxx/xxxx-xx	XXXXXXXXXXXXXXXXXXXXXXXXXXXX	XXXXXXXXXXXXXXXXXXXX	XXXXXXXXXX	XX
XXXXXXXXXX	xx.xxx.xxx/xxxx-xx	XXXXXXXXXXXXXXXXXXXXXXXXXXXX	XXXXXXXXXXXXXXXXXXXX	XXXXXXXXXX	XX
XXXXXXXXXX	xx.xxx.xxx/xxxx-xx	XXXXXXXXXXXXXXXXXXXXXXXXXXXX	XXXXXXXXXXXXXXXXXXXX	XXXXXXXXXX	XX
XXXXXXXXXX	xx.xxx.xxx/xxxx-xx	XXXXXXXXXXXXXXXXXXXXXXXXXXXX	XXXXXXXXXXXXXXXXXXXX	XXXXXXXXXX	XX
XXXXXXXXXX	xx.xxx.xxx/xxxx-xx	XXXXXXXXXXXXXXXXXXXXXXXXXXXX	XXXXXXXXXXXXXXXXXXXX	XXXXXXXXXX	XX
XXXXXXXXXX	xx.xxx.xxx/xxxx-xx	XXXXXXXXXXXXXXXXXXXXXXXXXXXX	XXXXXXXXXXXXXXXXXXXX	XXXXXXXXXX	XX
XXXXXXXXXX	xx.xxx.xxx/xxxx-xx	XXXXXXXXXXXXXXXXXXXXXXXXXXXX	XXXXXXXXXXXXXXXXXXXX	XXXXXXXXXX	XX



Bernardo Feijó Sampaio Berwanger
SECRETÁRIO GERAL

Deferido em 10/09/2020 e arquivado em 10/09/2020

Nº de Páginas Capa Nº Páginas
3 1/1

Observação:

Junta Comercial do Estado do Rio de Janeiro
 Empresa: PLASVIVO DISTRIBUIDORA DE ARTIGOS EM GERAL EIRELI
 NIRE: 336.0019813-5 Protocolo: 00-2020/175708-7 Data do protocolo: 04/09/2020
 CERTIFICO O ARQUIVAMENTO em 10/09/2020 SOB O NÚMERO 00003931893 e demais constantes do termo de autenticação.
 Autenticação: EE311A3AFED69CC5A9433D83C78BD980F01EA567F452169B545D76E773C5D16
 Para validar o documento acesse <http://www.jucerja.rj.gov.br/servicos/chanceladigital>, informe o nº de protocolo.



Pag. 1/7



NIRE (DA SEDE OU DA FILIAL QUANDO A SEDE FOR EM OUTRA UF)

33.6.0019813-5

Tipo Jurídico

Empresário Individual com Responsabilidade Limitada

Porte Empresarial

Microempresa

JUCERJA - Sede

Data de criação do protocolo na web: 04/09/2020
10:45:31

00-2020/175708-7

REQUERIMENTO

Ilmo Sr. Presidente da Junta Comercial do Estado do Rio de Janeiro

PLASVIVO DISTRIBUIDORA DE ARTIGOS EM GERAL EIRELI

requer a v. sa o deferimento do seguinte ato:

Código do Ato	Código Evento	Qtde.	Descrição do ato / Descrição do evento
002	021	1	Alteração / Alteração de Dados (Exceto Nome Empresarial)
XXX	XXX	XX	XX
XXX	XXX	XX	XX
XXX	XXX	XX	XX
XXX	XXX	XX	XX

Rio de Janeiro
Local

04/09/2020
Data

Requerente

Nome:	Flávia Cruzal Vieira Armin
Assinatura:	Flávia Cruzal Vieira Armin
Telefone de contato:	(21) 2622-7420
E-mail:	PLASVIVOEMPRESA@GMAIL.COM
Tipo de documento:	Híbrido
Data de criação:	04/09/2020
Data da 1ª entrada:	



00-2020/175708-7

Junta Comercial do Estado do Rio de Janeiro

Empresa: PLASVIVO DISTRIBUIDORA DE ARTIGOS EM GERAL EIRELI

NIRE: 336.0019813-5 Protocolo: 00-2020/175708-7 Data do protocolo: 04/09/2020

CERTIFICO O ARQUIVAMENTO em 10/09/2020 SOB O NÚMERO 00003931893 e demais constantes do termo de autenticação.

Autenticação: EE311A3A3FED69CC5A9433D83C78BD980F01EA567F452169B545D76E773C5D16

Para validar o documento acesse <http://www.jucerja.rj.gov.br/servicos/chanceladigital>, informe o nº de protocolo.



PLASVIVO - DISTRIBUIDORA DE ARTIGOS EM GERAL EIRELI

C.N.P.J. nº 21.760.032/0001-65

SEGUNDA ALTERAÇÃO CONTRATUAL CONSOLIDADA

Flavia Cruzal Vieira Amin, brasileira, nascida em 28/12/1986, casada, empresária, CPF/MF 121.990.717-07, Carteira de identidade nº 20.367.190-8, órgão expedidor DETRAN-RJ, Carteira de Motorista nº 03589649083, residente e domiciliada na Avenida Jornalista Tim Lopes, nº 255, apto 301 – bloco II, Barra da Tijuca, Rio de Janeiro, RJ - CEP 22640-908, titular da empresa individual de responsabilidade limitada, PLASVIVO - DISTRIBUIDORA DE ARTIGOS EM GERAL EIRELI, com sede na Rua da Batata, nº 112 - box 16, bairro Penha Circular, município do Rio de Janeiro, RJ, CEP: 21.011-020, com seu contrato social devidamente arquivado na Junta Comercial do Estado do Rio de Janeiro sob o NIRE 33.6.0019813-5, em 27/01/2015, inscrita no C.N.P.J. sob o nº 21.760.032/0001-65, resolve:

CLÁUSULA PRIMEIRA: ALTERAÇÃO DO OBJETO DA EMPRESA

Parágrafo Primeiro: Serão incluídas no objeto da empresa as seguintes atividades:

Comércio varejista de cosméticos, produtos de perfumaria e de higiene pessoal

Comércio atacadista de cestas de produtos alimentares

Representante comercial e agente do comércio de comércio em geral

Comércio atacadista de equipamentos de proteção individual

Limpeza em prédios e em domicílios

Atividades de limpeza não especificadas anteriormente

Comércio atacadista de instrumentos e materiais para uso médico, cirúrgico, hospitalar e de laboratórios

Comércio varejista de cosméticos, produtos de perfumaria e de higiene pessoal

Comércio atacadista de água mineral e bebidas em geral não alcoólicas

CLÁUSULA SEGUNDA: AUMENTO DO CAPITAL SOCIAL

A única sócia, Flávia Cruzal Vieira Amin, resolve aumentar o capital subscrito e integralizado, cujo qual passará de R\$.150.000,00 (cento e cinquenta mil reais) para R\$.250.000,00 (duzentos e cinquenta mil reais), em uma cota de igual valor nominal. A integralização é realizada com o lucro acumulado demonstrado no exercício social do ano de 2019, conforme demonstrações contábeis.

Em virtude das alterações supra aludidas, resolve a titular consolidar o texto Contratual:

Junta Comercial do Estado do Rio de Janeiro

Empresa: PLASVIVO DISTRIBUIDORA DE ARTIGOS EM GERAL EIRELI

NIRE: 336.0019813-5 Protocolo: 00-2020/175708-7 Data do protocolo: 04/09/2020

CERTIFICO O ARQUIVAMENTO em 10/09/2020 SOB O NÚMERO 00003931893 e demais constantes do termo de autenticação.

Autenticação: EE311A3A3FED69CC5A9433D83C78BD980F01EA567F452169B545D76E773C5D16

Para validar o documento acesse <http://www.jucerja.rj.gov.br/servicos/chanceladigital>, informe o nº de protocolo.



2ª ALTERAÇÃO CONSOLIDADA

PLASVIVO - DISTRIBUIDORA DE ARTIGOS EM GERAL EIRELI

Sócia, qualificação e endereço

Flavia Cruzal Vieira Amin, brasileira, nascida em 28/12/1986, casada, empresária, CPF/MF 121.990.717-07, Carteira de identidade nº 20.367.490-8, órgão expedidor DETRAN-RJ, Carteira de Motorista nº 03589649083, residente e domiciliada na Avenida Jornalista Tim Lopes, nº 255, apto 301 – bloco II, Barra da Tijuca, Rio de Janeiro, RJ - CEP 22640-908.

Do nome empresarial, da Sede e das Filiais

Cláusula Primeira: A empresa gira sob o nome empresarial **PLASVIVO - DISTRIBUIDORA DE ARTIGOS EM GERAL** e nome fantasia PLASVIVO.

Cláusula Segunda: A empresa tem sede na Rua da Batata, nº 112 - box 16, bairro Penha Circular, município do Rio de Janeiro, RJ, CEP: 21.011-020, com inscrição na P. M. Rio de Janeiro sob o nº 0.938.280-5.

Cláusula Terceira: A empresa pode, a qualquer tempo, abrir ou fechar filial ou outra dependência, mediante alteração do ato constitutivo.

Do Objeto e da Duração

Cláusula Quarta: A empresa tem por objeto(s):

Comércio atacadista de materiais para a construção civil (incluindo artigos de plásticos para a construção, louças e cerâmicas, vidros, materiais elétricos, entre outros)
Comércio atacadista de artigos de escritório e papelaria e de material escolar
Comércio atacadista de materiais artigos de armarinho e bazar
Comércio atacadista de artigos de papelão, borracha e outros materiais utilizados como embalagens
Comércio atacadista de produtos de higiene pessoal
Comércio atacadista de instrumentos e materiais médico-hospitalares e odontológicos
Comércio atacadista de máquinas e equipamentos industriais
Comércio atacadista de máquinas, aparelhos e equipamentos para uso odontológico-hospitalar
Comércio atacadista de materiais de higiene e limpeza
Comércio atacadista de materiais descartáveis (copo, talheres, toalhas, guardanapos, entre outros)
Comércio atacadista de utensílios domésticos

PO

Junta Comercial do Estado do Rio de Janeiro

Empresa: PLASVIVO DISTRIBUIDORA DE ARTIGOS EM GERAL EIRELI

NIRE: 336.0019813-5 Protocolo: 00-2020/175708-7 Data do protocolo: 04/09/2020

CERTIFICO O ARQUIVAMENTO em 10/09/2020 SOB O NÚMERO 00003931893 e demais constantes do termo de autenticação.

Autenticação: EE311A3AFED69CC5A9433D83C78BD980F01EAS67F452169B545D76E773C5D16

Para validar o documento acesse <http://www.jucerja.rj.gov.br/servicos/chanceladigital>, informe o nº de protocolo.



Comércio atacadista de artigos de informática
Comércio atacadista de produtos têxteis, em especial cama, mesa e banho
Comércio atacadista de roupas e acessórios profissionais
Comércio atacadista de móveis em geral, tanto para uso comercial como industrial
Comércio varejista de cosméticos, produtos de perfumaria e de higiene pessoal
Comércio atacadista de cestas de produtos alimentares
Representante comercial e agente do comércio em geral
Comércio atacadista de equipamentos de proteção individual
Limpeza em prédios e em domicílios
Atividades de limpeza não especificadas anteriormente
Comércio atacadista de instrumentos e materiais para uso médico, cirúrgico, hospitalar e de laboratórios
Comércio varejista de cosméticos, produtos de perfumaria e de higiene pessoal
Comércio Atacadista de Água Mineral e bebidas em geral não alcoólicas

Cláusula Quinta: A empresa iniciou suas atividades a partir da data do seu arquivamento no órgão competente e seu prazo de duração é indeterminado.

Do Capital

Cláusula Sexta: A empresa tem o capital de R\$ 250.000,00 (duzentos e cinquenta mil reais), totalmente subscrito e integralizado, em moeda corrente nacional, de responsabilidade do titular.

Cláusula Sétima: A responsabilidade do titular é restrita ao valor do capital integralizado.

Da Administração

Cláusula Oitava: A administração da empresa caberá isoladamente a **Flávia Cruzal Vieira Amin**, com poderes e atribuições de representação ativa e passiva, judicial e extrajudicialmente, podendo praticar todos os atos compreendidos no objeto, sempre de interesse da empresa, autorizado o uso do nome empresarial.

Do Balanço Patrimonial, dos Lucros e Perdas

Cláusula Nona: Ao término de cada exercício da empresa, em 31 de dezembro, procede-se a elaboração do inventário, do balanço patrimonial e do balanço de resultado econômico, cabendo ao titular, os lucros e perdas apurados.

Do Falecimento

Cláusula Décima: Falecendo ou interditado o titular, a empresa continuará sua atividade com os herdeiros ou sucessores. Não sendo possível ou inexistindo interesse destes, os valores de seus haveres serão apurados e liquidados com base na situação

P

Junta Comercial do Estado do Rio de Janeiro

Empresa: PLASVIVO DISTRIBUIDORA DE ARTIGOS EM GERAL EIRELI

NIRE: 336.0019813-5 Protocolo: 00-2020/175708-7 Data do protocolo: 04/09/2020

CERTIFICO O ARQUIVAMENTO em 10/09/2020 SOB O NÚMERO 00003931893 e demais constantes do termo de autenticação.

Autenticação: EE311A3AFED69CC5A9433D83C78BD980F01EA567F452169B545D76E773C5D16

Para validar o documento acesse <http://www.jucerja.rj.gov.br/servicos/chanceladigital>, informe o nº de protocolo.



patrimonial da empresa, à data da resolução, verificada em balanço especialmente levantado.

Da Declaração e Desimpedimento

Cláusula Décima Primeira: A Sócia administradora declara, sob as penas da lei, que não está impedida de exercer a administração da empresa, por lei especial ou em virtude de condenação criminal, ou por se encontrar sob os efeitos dela, a pena que vede, ainda que temporariamente o acesso a cargos públicos, ou por crime falimentar, de prevaricação, pena ou suborno, concussão, peculato ou contra a economia popular, contra o sistema financeiro nacional, contra normas de defesa da concorrência, contra as relações de consumo, fé pública ou propriedade.

Cláusula Décima Segunda: A titular da empresa declara, sob as penas da lei, que não participa de outra empresa da mesma modalidade, estando desimpedida para constituir e manter presente EIRELI.

Do foro

Cláusula Décima Terceira: Fica eleito o Foro do Rio de Janeiro para o exercício e o cumprimento dos direitos e obrigações resultantes desde instrumento.

Flávia Cruzal Vieira Amin

Rio de Janeiro, 01 de Setembro de 2020



PLASVIVO - DISTRIBUIDORA DE ARTIGOS EM GERAL EIRELI

C.N.P.J. nº 21.760.032/0001-65

FLÁVIA VIEIRA CRUZAL AMIN

CPF Nº 121.990.717-07

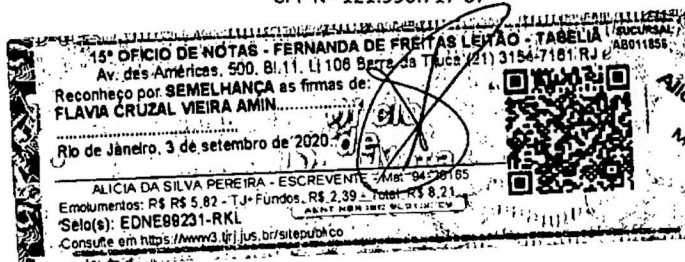

15º OFÍCIO DE NOTAS
BARRA DA TIJUCA
Alicia da Silva Pereira
Escrivente
Mat.: 9420165

Junta Comercial do Estado do Rio de Janeiro

Empresa: PLASVIVO DISTRIBUIDORA DE ARTIGOS EM GERAL EIRELI

NIRE: 336.0019813-5 Protocolo: 00-2020/175708-7 Data do protocolo: 04/09/2020

CERTIFICO O ARQUIVAMENTO em 10/09/2020 SOB O NÚMERO 00003931893 e demais constantes do termo de autenticação.

Autenticação: EE311A3A3FED69CC5A9433D83C78BD980F01EA567F452169B545D76E773C5D16

Para validar o documento acesse <http://www.jucerja.rj.gov.br/servicos/chanceladigital>, informe o nº de protocolo.





REPÚBLICA FEDERATIVA DO BRASIL

CADASTRO NACIONAL DA PESSOA JURÍDICA - CNPJ

PROTOCOLO DE TRANSMISSÃO DO CNPJ

A análise e o deferimento deste documento serão efetuados pelo seguinte órgão:

- Junta Comercial do Estado do Rio de Janeiro

PROTOCOLO REDESIM
RJP2000158086

01. IDENTIFICAÇÃO

NOME EMPRESARIAL (firma ou denominação) PLASVIVO - DISTRIBUIDORA DE ARTIGOS EM GERAL EIRELI	Nº DE INSCRIÇÃO NO CNPJ 21.760.032/0001-65
---	--

02. MOTIVO DO PREENCHIMENTO

RELAÇÃO DOS EVENTOS SOLICITADOS / DATA DO EVENTO

244 Alteração de atividades econômicas (principal e secundárias)
247 Alteração de capital social
Quadro de Sócios e Administradores - QSA

Número de Controle: RJ29766088 - 21760032000165

03. IDENTIFICAÇÃO DO REPRESENTANTE DA PESSOA JURÍDICA

NOME FLAVIA CRUZAL VIEIRA AMIN	CPF 121.990.717-07
LOCAL <i>Rio de Janeiro</i>	DATA 04/09/2020

04. CÓDIGO DE CONTROLE DO CERTIFICADO DIGITAL

Este documento foi assinado com o Certificado digital do NI: 21.760.032/0001-65

Aprovado pela Instrução Normativa nº 1.863, de 27 de dezembro de 2018

Imprimir

Junta Comercial do Estado do Rio de Janeiro

Empresa: PLASVIVO DISTRIBUIDORA DE ARTIGOS EM GERAL EIRELI

NIRE: 336.0019813-5 Protocolo: 00-2020/175708-7 Data do protocolo: 04/09/2020

CERTIFICO O ARQUIVAMENTO em 10/09/2020 SOB O NÚMERO 00003931893 e demais constantes do termo de autenticação.

Autenticação: EE311A3AFED69CC5A9433D83C78BD980F01EA567F452169B545D76E773C5D16

Para validar o documento acesse <http://www.jucerja.rj.gov.br/servicos/chanceladigital>, informe o nº de protocolo.



Sistema Nacional de Registro de Empresas Mercantis - SINREM



GOVERNO DO ESTADO
RIO DE JANEIRO

Governo do Estado do Rio de Janeiro
Secretaria de Desenvolvimento Econômico, Energia e Relações Internacionais
Junta Comercial do Estado do Rio de Janeiro

CERTIDÃO SIMPLIFICADA

Certidão Simplificada para Empresa Individual de Responsabilidade Limitada e suas Filiais

Certificamos que as informações abaixo constam dos documentos arquivados nesta Junta Comercial e são vigentes na data da sua expedição.

Nome da empresa: PLASVIVO DISTRIBUIDORA DE ARTIGOS EM GERAL EIRELI			
Tipo Jurídico: Empresário Individual com Responsabilidade		Natureza Jurídica: Empresa Individual de Responsabilidade Limitada	
Número de Identificação do Registro de Empresas (NIRE) 336.0019813-5	CNPJ 21.760.032/0001-65	Data de Arquivamento do Ato Constitutivo 27/01/2015	Data de inícios das atividades 27/01/2015
Endereço: R Da Batata, 00112, BOX 16, Penha Circular, Rio de Janeiro, RJ, 21.011-020			
Objeto: ARTIGOS DE BAZAR-COMERCIO ATACADISTA; ARTIGOS DE PAPELARIA-COMERCIO ATACADISTA; ARTIGOS DE ARMARINHO-COMERCIO ATACADISTA; MATERIAIS E EQUIPAMENTOS DE SEGURANÇA-COMERCIO ATACADISTA; ARTIGOS PARA EMBALAGEM-COMERCIO ATACADISTA; MAQ E SUPRIMENTOS PARA PROCESSAMENTO DE DADOS-COMERCIO ATACADISTA; REPRESENTAÇÃO COMERCIAL POR CONTA DE TERCEIROS; INSTRUMENTO E MATERIAL MÉDICO E HOSPITALAR-COMERCIO ATACADISTA; MATERIAL CIRÚRGICO-COMERCIO ATACADISTA; ÁGUA MINERAL-COMERCIO ATACADISTA; GÊNEROS ALIMENTÍCIOS-COMERCIO ATACADISTA; MATERIAIS DE CONSTRUÇÃO-COMERCIO ATACADISTA; BEBIDAS-COMERCIO ATACADISTA; MÓVEIS-COMERCIO ATACADISTA; ARTIGOS PARA PRESENTES-COMERCIO ATACADISTA; INSTRUMENTO E MATERIAL ODONTOLÓGICO-COMERCIO ATACADISTA; ARTIGOS DE CAMA MESA E BANHO-COMERCIO ATACADISTA; MÁQUINAS APARELHOS E EQUIPAMENTOS-COMERCIO ATACADISTA; PERFUMARIA COSMETICOS E PRODUTOS DE HIGIENE PESSOAL-COMERCIO ATACADISTA; MATERIAL DE LIMPEZA SEM PRODUTOS QUÍMICOS-COMERCIO ATACADISTA;			
Atividades Econômicas: <ul style="list-style-type: none">♦ 4649499 Comércio Atacadista de Outros Equipamentos e Artigos de Uso Pessoal e Doméstico não Especificados Anteriormente◇ 4651602 Comércio Atacadista de Suprimentos para Informática◇ 4663000 Comércio Atacadista de Máquinas e Equipamentos para Uso Industrial; Partes e Peças◇ 4664800 Comércio Atacadista de Máquinas, Aparelhos e Equipamentos para Uso Odonto-médico-hospitalar; Partes e Peças◇ 4679699 Comércio Atacadista de Materiais de Construção em Geral◇ 4686902 Comércio Atacadista de Embalagens◇ 4649404 Comércio Atacadista de Móveis e Artigos de Colchoaria◇ 4649408 Comércio Atacadista de Produtos de Higiene, Limpeza e Conservação Domiciliar◇ 4619200 Representantes Comerciais e Agentes do Comércio de Mercadorias em Geral não Especializado◇ 4635401 Comércio Atacadista de Água Mineral◇ 4635499 Comércio Atacadista de Bebidas não Especificadas Anteriormente◇ 4639701 Comércio Atacadista de Produtos Alimentícios em Geral◇ 4641902 Comércio Atacadista de Artigos de Cama, Mesa e Banho◇ 4642702 Comércio Atacadista de Roupas e Acessórios para Uso Profissional e de Segurança do Trabalho◇ 4645101 Comércio Atacadista de Instrumentos e Materiais para Uso Médico, Cirúrgico, Hospitalar e de Laboratórios◇ 4646002 Comércio Atacadista de Produtos de Higiene Pessoal◇ 4641903 Comércio Atacadista de Artigos de Armário◇ 4647801 Comércio Atacadista de Artigos de Escritório e de Papelaria			
Capital Social: R\$ 250.000,00 (DUZENTOS E CINQUENTA MIL REAIS)			
Capital Integralizado: 250.000,00 (DUZENTOS E CINQUENTA MIL REAIS)	Microempresa ou Empresa de Pequeno Porte ME	Prazo de Duração: Indeterminado	
Sócio(s): FLAVIA CRUZAL VIEIRA AMIN CPF/CNPJ: 121.990.717-07 Participação no Capital: 250.000,00 Condição: Titular Pessoa Física			

Simple Nacional - Consulta Optantes

Data da consulta: 01/07/2019

Identificação do Contribuinte - CNPJ Matriz

CNPJ : 21.760.032/0001-65

A opção pelo Simples Nacional e/ou SIMEI abrange todos os estabelecimentos da empresa

Nome Empresarial : PLASVIVO - DISTRIBUIDORA DE ARTIGOS EM GERAL EIRELI

Situação Atual

Situação no Simples Nacional : Optante pelo Simples Nacional desde 01/01/2018

Situação no SIMEI: NÃO optante pelo SIMEI

Períodos Anteriores

Opções pelo Simples Nacional em Períodos Anteriores

Data Inicial	Data Final	Detalhamento
01/01/2017	31/12/2017	Excluída por Ato Administrativo praticado pela Receita Federal do Brasil
27/01/2015	31/12/2016	Excluída por Ato Administrativo praticado pela Receita Federal do Brasil

Opções pelo SIMEI em Períodos Anteriores: Não Existem

Agendamentos (Simples Nacional)

Agendamentos no Simples Nacional: Não Existem

Eventos Futuros (Simples Nacional)

Eventos Futuros no Simples Nacional: Não Existem

Eventos Futuros (SIMEI)

Eventos Futuros no SIMEI: Não Existem



REPÚBLICA FEDERATIVA DO BRASIL

CADASTRO NACIONAL DA PESSOA JURÍDICA

NUMERO DE INSCRIÇÃO 21.760.032/0001-65 MATRIZ	COMPROVANTE DE INSCRIÇÃO E DE SITUAÇÃO CADASTRAL	DATA DE ABERTURA 27/01/2015
--	---	---------------------------------------

NOME EMPRESARIAL PLASVIVO - DISTRIBUIDORA DE ARTIGOS EM GERAL EIRELI
--

TÍTULO DO ESTABELECIMENTO (NOME DE FANTASIA) PLASVIVO	PORTE ME
---	--------------------

CÓDIGO E DESCRIÇÃO DA ATIVIDADE ECONÔMICA PRINCIPAL 46.49-4-99 - Comércio atacadista de outros equipamentos e artigos de uso pessoal e doméstico não especificados anteriormente
--

CÓDIGO E DESCRIÇÃO DAS ATIVIDADES ECONÔMICAS SECUNDÁRIAS 46.19-2-00 - Representantes comerciais e agentes do comércio de mercadorias em geral não especializado 46.35-4-01 - Comércio atacadista de água mineral 46.35-4-99 - Comércio atacadista de bebidas não especificadas anteriormente 46.39-7-01 - Comércio atacadista de produtos alimentícios em geral 46.41-9-02 - Comércio atacadista de artigos de cama, mesa e banho 46.41-9-03 - Comércio atacadista de artigos de armarinho 46.42-7-02 - Comércio atacadista de roupas e acessórios para uso profissional e de segurança do trabalho 46.45-1-01 - Comércio atacadista de instrumentos e materiais para uso médico, cirúrgico, hospitalar e de laboratórios 46.46-0-02 - Comércio atacadista de produtos de higiene pessoal 46.47-8-01 - Comércio atacadista de artigos de escritório e de papelaria 46.49-4-04 - Comércio atacadista de móveis e artigos de colchoaria 46.49-4-08 - Comércio atacadista de produtos de higiene, limpeza e conservação domiciliar 46.51-6-02 - Comércio atacadista de suprimentos para informática 46.63-0-00 - Comércio atacadista de Máquinas e equipamentos para uso industrial; partes e peças 46.64-8-00 - Comércio atacadista de máquinas, aparelhos e equipamentos para uso odonto-médico-hospitalar; partes e peças 46.79-6-99 - Comércio atacadista de materiais de construção em geral 46.86-9-02 - Comércio atacadista de embalagens

CÓDIGO E DESCRIÇÃO DA NATUREZA JURÍDICA 230-5 - Empresa Individual de Responsabilidade Limitada (de Natureza Empresári
--

LOGRADOURO R DA BATATA	NUMERO 00112	COMPLEMENTO BOX 16
----------------------------------	------------------------	------------------------------

CEP 21.011-020	BAIRRO/DISTRITO PENHA CIRCULAR	MUNICÍPIO RIO DE JANEIRO	UF RJ
--------------------------	--	------------------------------------	-----------------

ENDEREÇO ELETRÔNICO PLASVIVOEMPRESA@GMAIL.COM	TELEFONE (21) 2620-7420
---	-----------------------------------

ENTE FEDERATIVO RESPONSÁVEL (EFR) *****
--

SITUAÇÃO CADASTRAL ATIVA	DATA DA SITUAÇÃO CADASTRAL 27/01/2015
------------------------------------	---

MOTIVO DE SITUAÇÃO CADASTRAL

SITUAÇÃO ESPECIAL *****	DATA DA SITUAÇÃO ESPECIAL *****
----------------------------	------------------------------------

Aprovado pela Instrução Normativa RFB nº 1.863, de 27 de dezembro de 2018.

Emitido no dia **22/10/2020** às **12:55:13** (data e hora de Brasília).

Página: 1/1

**SECRETARIA DE ESTADO DE FAZENDA**

Sistema Integrado de Cadastro de Contribuintes do ICMS do Estado do Rio de Janeiro

Comprovante de Inscrição e de Situação Cadastral**CNPJ/CPF**

21.760.032/0001-65

Inscrição Estadual

86.862.352

Data da concessão da inscrição

27/01/2015

Nome empresarial

PLASVIVO DISTRIBUIDORA DE ARTIGOS EM GERAL EIRELI

Título do estabelecimento**Natureza Jurídica**

Empresa Individual de Responsabilidade Limitada (de

Regime de apuração

Simples nacional

Tipo de unidade do estabelecimento

Unidade Operacional

Endereço do estabelecimentoRUA Da Batata, 00112 BOX 16
PENHA CIRCULAR - RIO DE JANEIRO RJ 21.011-020**Situação cadastral**

Habilitada

Data da situação cadastral

27/01/2015

Atividades econômicas (CNAE)**Principal**

46.49-4/99 - COMÉRCIO ATACADISTA DE OUTROS EQUIPAMENTOS E ARTIGOS DE USO PESSOAL E DOMÉSTICO NÃO ESPECIFICADOS ANTERIORMENTE

Secundárias

46.19-2/00 - REPRESENTANTES COMERCIAIS E AGENTES DO COMÉRCIO DE MERCADORIAS EM GERAL NÃO ESPECIALIZADO

46.35-4/01 - COMÉRCIO ATACADISTA DE ÁGUA MINERAL

46.35-4/99 - COMÉRCIO ATACADISTA DE BEBIDAS NÃO ESPECIFICADAS ANTERIORMENTE

46.39-7/01 - COMÉRCIO ATACADISTA DE PRODUTOS ALIMENTÍCIOS EM GERAL

46.41-9/02 - COMÉRCIO ATACADISTA DE ARTIGOS DE CAMA, MESA E BANHO

46.41-9/03 - COMÉRCIO ATACADISTA DE ARTIGOS DE ARMARINHO

46.42-7/02 - COMÉRCIO ATACADISTA DE ROUPAS E ACESSÓRIOS PARA USO PROFISSIONAL E DE SEGURANÇA DO TRABALHO

46.45-1/01 - COMÉRCIO ATACADISTA DE INSTRUMENTOS E MATERIAIS PARA USO MÉDICO, CIRÚRGICO, HOSPITALAR E DE LABORATÓRIOS

46.46-0/02 - COMÉRCIO ATACADISTA DE PRODUTOS DE HIGIENE PESSOAL

46.47-8/01 - COMÉRCIO ATACADISTA DE ARTIGOS DE ESCRITÓRIO E DE PAPELARIA

46.49-4/04 - COMÉRCIO ATACADISTA DE MÓVEIS E ARTIGOS DE COLCHOARIA

46.49-4/08 - COMÉRCIO ATACADISTA DE PRODUTOS DE HIGIENE, LIMPEZA E CONSERVAÇÃO DOMICILIAR

Unidade de cadastro

AFR 64.09 - Auditoria-Fiscal Regional da Capital - Irajá

Unidade de fiscalização

AFR 64.09 - Auditoria-Fiscal Regional da Capital - Irajá

Observação

Contribuinte optante do Simples Nacional desde 01/01/2018. Em regra, documentos fiscais emitidos não geram crédito de ICMS.

**SECRETARIA DE ESTADO DE FAZENDA**

Sistema Integrado de Cadastro de Contribuintes do ICMS do Estado do Rio de Janeiro

Comprovante de Inscrição e de Situação Cadastral**CNPJ/CPF**

21.760.032/0001-65

Inscrição Estadual

86.862.352

Data da concessão da inscrição

27/01/2015

Nome empresarial

PLASVIVO DISTRIBUIDORA DE ARTIGOS EM GERAL EIRELI

Título do estabelecimento**Natureza Jurídica**

Empresa Individual de Responsabilidade Limitada (de

Regime de apuração

Simples nacional

Tipo de unidade do estabelecimento

Unidade Operacional

Endereço do estabelecimentoRUA Da Batata, 00112 BOX 16
PENHA CIRCULAR - RIO DE JANEIRO RJ 21.011-020**Situação cadastral**

Habilitada

Data da situação cadastral

27/01/2015

46.51-6/02 - COMÉRCIO ATACADISTA DE SUPRIMENTOS PARA INFORMÁTICA

46.63-0/00 - COMÉRCIO ATACADISTA DE MÁQUINAS E EQUIPAMENTOS PARA USO INDUSTRIAL; PARTES E PEÇAS

46.64-8/00 - COMÉRCIO ATACADISTA DE MÁQUINAS, APARELHOS E EQUIPAMENTOS PARA USO ODONTO-
MÉDICO-HOSPITALAR; PARTES E PEÇAS

46.79-6/99 - COMÉRCIO ATACADISTA DE MATERIAIS DE CONSTRUÇÃO EM GERAL

46.86-9/02 - COMÉRCIO ATACADISTA DE EMBALAGENS

Unidade de cadastro

AFR 64.09 - Auditoria-Fiscal Regional da Capital - Irajá

Unidade de fiscalização

AFR 64.09 - Auditoria-Fiscal Regional da Capital - Irajá

Observação

Contribuinte optante do Simples Nacional desde 01/01/2018. Em regra, documentos fiscais emitidos não geram crédito de ICMS.



Prefeitura da Cidade do Rio de Janeiro
 Secretaria Municipal de Fazenda
 Subsecretaria de Tributação e Fiscalização
 Coordenadoria do ISS e Taxas

INSCRIÇÃO MUNICIPAL	DATA DA INSCRIÇÃO
0.631.250-0	10/02/2015

COMPROVANTE DE INSCRIÇÃO E DE SITUAÇÃO CADASTRAL

NOME OU NOME EMPRESARIAL	PLASVIVO DISTRIBUIDORA DE ARTIGOS EM GERAL EIRELI
NOME FANTASIA	PLASVIVO
CPF OU CNPJ	21.760.032/0001-65
ATIVIDADES ECONÔMICAS	399230 - ARTIGOS DE BAZAR-COM ATAC 312010 - MATERIAIS DE CONSTRUCAO-COM ATAC 322016 - MAQUINAS APARELHOS E EQUIPAMENTOS-COM ATAC 333018 - MOVEIS-COM ATAC 334014 - ARTIGOS DE PAPEL-COM ATAC 340073 - MATERIAL DE LIMPEZA SEM PRODUTOS QUIMICOS-COM ATAC 344036 - PERFUMARIA COSMETIC E PROD DE HIG PESS-COM ATAC 346063 - ARTIGOS DE CAMA MESA E BANHO-COM ATAC 347035 - ROUPAS E ARTIGOS DE MALHARIA-COM ATAC 347094 - ARTIGOS DE ARMARINHO-COM ATAC 348090 - ARTIGOS DE PAPELARIA-COM ATAC 352098 - INSTRUMENTO E MATERIAL ODONTOLOGICO-COM ATAC 399205 - ARTIGOS PARA PRESENTES-COM ATAC
RESTRICÇÕES	VEDADOS INCOMODOS E PREJUIZOS A VIZINHANCA VEDADA A CIRCULACAO DE MERCADORIAS NO LOCAL VEDADA A ARMAZENAGEM NO LOCAL SIMPLES ESCRITORIO
GERÊNCIA DE FISCALIZAÇÃO DO ISS	-
GERÊNCIA REGIONAL DE LICENCIAMENTO E FISCALIZAÇÃO	8
ENDEREÇO COMPLETO	RUA DA BATATA, 112, BOX 16 PENHA CIRCULAR 21011-020
SITUAÇÃO CADASTRAL	ATIVO
DATA DA SITUAÇÃO CADASTRAL	18/06/2018

Aprovado pela Resolução SMF Nº 2829 de 09 de dezembro de 2014.

Emitido no dia 26/04/2019 às 14:46.



PREFEITURA DA CIDADE DO RIO DE JANEIRO

Secretaria Municipal de Fazenda



ALVARÁ DE LICENÇA PARA ESTABELECIMENTO

INSCRIÇÃO MUNICIPAL	CNPJ / CPF	PROCESSO DE CONCESSÃO	ÚLTIMO PROCESSO DE DEFERIMENTO	IRLF/GRLF
0631250-0	21.760.032/0001-65	04/670.945/2015	04/856.292/2018	GRLF8 - Leopoldina

CONCEDIDO A

PLASVIVO - DISTRIBUIDORA DE ARTIGOS EM GERAL EIRELI
PLASVIVO

PARA SE ESTABELECER NO

Rua Da Batata, 00112, BOX 16, Penha Circular

COM AS SEGUINTE ATIVIDADES DO CÓDIGO DE ATIVIDADES ECONÔMICAS (CAE)

3.12.01.0 - MATERIAIS DE CONSTRUÇÃO-COMERCIO ATACADISTA
3.22.01.6 - MÁQUINAS APARELHOS E EQUIPAMENTOS-COMERCIO ATACADISTA
3.33.01.8 - MÓVEIS-COMERCIO ATACADISTA
3.34.01.4 - ARTIGOS DE PAPEL-COMERCIO ATACADISTA
3.40.07.3 - MATERIAL DE LIMPEZA SEM PRODUTOS QUÍMICOS-COMERCIO ATACADISTA
3.44.03.6 - PERFUMARIA COSMETICOS E PRODUTOS DE HIGIENE PESSOAL-COMERCIO ATACADISTA
3.46.06.3 - ARTIGOS DE CAMA MESA E BANHO-COMERCIO ATACADISTA
3.47.03.5 - ROUPAS E ARTIGOS DE MALHARIA-COMERCIO ATACADISTA
3.47.09.4 - ARTIGOS DE ARMARINHO-COMERCIO ATACADISTA
3.48.09.0 - ARTIGOS DE PAPELARIA-COMERCIO ATACADISTA
3.52.09.8, 3.99.20.5, 3.99.23.0

COM AS SEGUINTE RESTRIÇÕES

VEDADOS INCOMODOS E PREJUÍZOS A VIZINHANÇA
VEDADA A ARMAZENAGEM NO LOCAL
SIMPLES ESCRITÓRIO
VEDADA A CIRCULAÇÃO DE MERCADORIAS NO LOCAL

OBSERVAÇÕES

A concessão deste Alvará não importa, entre outros, no reconhecimento de regularidade do estabelecimento quanto a quaisquer normas aplicáveis ao seu funcionamento, especialmente as de proteção da saúde, condições de edificação, instalação de máquinas e equipamentos, prevenção contra incêndios e exercício de profissões.

Códigos CNAE's: 4641-9/02, 4641-9/03, 4642-7/01, 4645-1/01, 4646-0/02, 4647-8/01, 4647-8/01, 4649-4/04, 4649-4/08, 4649-4/99, 4649-4/99, 4663-0/00, 4679-6/99

Rio de Janeiro, 14 de Junho de 2018

Deferido automaticamente conforme decreto 41827/2016

Secretaria Municipal de Fazenda

CADASTRO DE CONTRIBUINTE

Inscrição: 0631250

Status: Ativo

Data de Cadastro: 14/06/2018

RAZÃO SOCIAL: PLASVIVO - DISTRIBUIDORA DE ARTIGOS EM GERAL EIRELI

NOME FANTASIA: PLASVIVO

ENDEREÇO: Rua Da Batata, 00112, BOX 16, Penha Circular

GRLF GRLF8 COD.LOG. 120758 ZONA: ZPI-2

TELEFONE:

Dados Administrativos

NAT.JUR./CATEGORIA: FIRMA INDIVIDUAL C/ CNPJ

IDENTIDADE: Não Possui

ORGÃO EXPEDIDOR:

INSC.ANT. 0

PROC.CONC. 046709452015

CGC: 21760032000165

U.F. Não Possui

INSC. EST. 86862352

PROC. ATUAL: 048562922018

CARAC. ESTAB. UNICO

QTD. ESTAB.

INSC. PRED. 9382805

DATA CONC. 10/02/2015

DATA BAIXA ISS:

PROC. BAIXA:

DATA SUSP. OF:

DATA DEFER. 10/02/2015

DATA BAIXA RFB:

DATA BAIXA:

Atividades

3.99.23.0 ARTIGOS DE BAZAR-COMERCIO ATACADISTA
 3.34.01.4 ARTIGOS DE PAPEL-COMERCIO ATACADISTA
 3.22.01.6 MÁQUINAS APARELHOS E EQUIPAMENTOS-COMERCIO ATACADISTA
 3.48.09.0 ARTIGOS DE PAPELARIA-COMERCIO ATACADISTA
 3.12.01.0 MATERIAIS DE CONSTRUÇÃO-COMERCIO ATACADISTA
 3.99.20.5 ARTIGOS PARA PRESENTES-COMERCIO ATACADISTA
 3.46.06.3 ARTIGOS DE CAMA MESA E BANHO-COMERCIO ATACADISTA
 3.47.03.5 ROUPAS E ARTIGOS DE MALHARIA-COMERCIO ATACADISTA
 3.47.09.4 ARTIGOS DE ARMARINHO-COMERCIO ATACADISTA
 3.52.09.8 INSTRUMENTO E MATERIAL ODONTOLÓGICO-COMERCIO ATACADISTA
 3.33.01.8 MÓVEIS-COMERCIO ATACADISTA
 3.40.07.3 MATERIAL DE LIMPEZA SEM PRODUTOS QUÍMICOS-COMERCIO ATACADISTA
 3.44.03.6 PERFUMARIA COSMETICOS E PRODUTOS DE HIGIENE PESSOAL-COMERCIO ATACADISTA

Cadastro de Sócios

NOME: DMX COMERCIO DE EQUIPAMENTOS PARA GASES LTDA ME

CPF/CNPJ: 121.990.717-07

PARTICIPAÇÃO: 100.00%

IDENTIDADE: 55839S156

TELEFONE:

CONTROLE:

QUALIFICAÇÃO: Sócio/Diretor

ENDEREÇO: RUA DA BATATA, 00112 BOX 16, PENHA CIRCULAR.

Dados Registros

Nº JURCERJA (NIRE): 33600198135

DATA: 27/01/2015

LIVRO:

FOLHA:

CARTÓRIO:

QUANTIDADE DE SÓCIOS: 1

CAPITAL SOCIAL: 15000000



Secretaria Municipal de Saúde.

Subsecretaria de Vigilância, Fiscalização Sanitária e Controle de Zoonoses.

prefeitura.rio/vigilanciasanitaria



LICENCIAMENTO SANITÁRIO

Nº 09/97/094957/2020

LICENÇA SANITÁRIA DE FUNCIONAMENTO

IDENTIFICAÇÃO DA EMPRESA

Inscrição Municipal: **6312500**

CNPJ: **21.760.032/0001-65**

Razão Social: **PLASVIVO DISTRIBUIDORA DE ARTIGOS EM GERAL EIRELI**

Endereço: **RUA DA BATATA, 112 BOX 16 - PENHA CIRCULAR, CEP: 21011-020, Rio de Janeiro - RJ**

Atividades

347035 - ROUPAS E ARTIGOS DE MALHARIA-COM ATAC

344036 - PERFUMARIA COSMETIC E PROD DE HIG PESS-COM ATAC

Distribuir cosméticos/produtos de higiene pessoal/perfumes

352098 - INSTRUMENTO E MATERIAL ODONTOLOGICO-COM ATAC

Distribuir cosméticos/produtos de higiene pessoal/perfumes

312010 - MATERIAIS DE CONSTRUCAO-COM ATAC

348090 - ARTIGOS DE PAPELARIA-COM ATAC

333018 - MOVEIS-COM ATAC

322016 - MAQUINAS APARELHOS E EQUIPAMENTOS-COM ATAC

399205 - ARTIGOS PARA PRESENTES-COM ATAC

334014 - ARTIGOS DE PAPEL-COM ATAC

340073 - MATERIAL DE LIMPEZA SEM PRODUTOS QUIMICOS-COM ATAC

347094 - ARTIGOS DE ARMARINHO-COM ATAC

346063 - ARTIGOS DE CAMA MESA E BANHO-COM ATAC

399230 - ARTIGOS DE BAZAR-COM ATAC

Complexidade: **Mínima**

Risco: **Baixo**

Concessão: **27/04/2020**

Vigência: **30/04/2021**

Situação: **Ativa**

CONDIÇÕES DE FUNCIONAMENTO

A empresa declara atender aos requisitos mínimos exigidos pela legislação sanitária vigente para o exercício das atividades pretendidas.

Protocolo eletrônico nº 09/97/094957/2020

Esta Licença foi concedida de acordo com o art. 6º, inciso I, do Decreto Rio nº 45.585, de 27 de dezembro de 2018, e terá validade até o dia 30 de abril do exercício seguinte, devendo ser revalidada até o último dia útil do mesmo mês, na forma prevista no art. 8º do referido ato normativo

Emitido no dia 10/06/2020 às 10:35 (data e hora de Brasília).

Este documento pode ser validado através do site
<http://sisvisa.rio.rj.gov.br/ValidacaoDocumento> ou através do QRCode





MINISTÉRIO DA FAZENDA
Secretaria da Receita Federal do Brasil
Procuradoria-Geral da Fazenda Nacional

CERTIDÃO NEGATIVA DE DÉBITOS RELATIVOS AOS TRIBUTOS FEDERAIS E À DÍVIDA ATIVA DA UNIÃO

Nome: PLASVIVO - DISTRIBUIDORA DE ARTIGOS EM GERAL EIRELI
CNPJ: 21.760.032/0001-65

Ressalvado o direito de a Fazenda Nacional cobrar e inscrever quaisquer dívidas de responsabilidade do sujeito passivo acima identificado que vierem a ser apuradas, é certificado que não constam pendências em seu nome, relativas a créditos tributários administrados pela Secretaria da Receita Federal do Brasil (RFB) e a inscrições em Dívida Ativa da União (DAU) junto à Procuradoria-Geral da Fazenda Nacional (PGFN).

Esta certidão é válida para o estabelecimento matriz e suas filiais e, no caso de ente federativo, para todos os órgãos e fundos públicos da administração direta a ele vinculados. Refere-se à situação do sujeito passivo no âmbito da RFB e da PGFN e abrange inclusive as contribuições sociais previstas nas alíneas 'a' a 'd' do parágrafo único do art. 11 da Lei nº 8.212, de 24 de julho de 1991.

A aceitação desta certidão está condicionada à verificação de sua autenticidade na Internet, nos endereços <<http://rfb.gov.br>> ou <<http://www.pgfn.gov.br>>.

Certidão emitida gratuitamente com base na Portaria Conjunta RFB/PGFN nº 1.751, de 2/10/2014.
Emitida às 11:04:18 do dia 29/06/2020 <hora e data de Brasília>.
Válida até 26/12/2020.

Código de controle da certidão: **FA29.443B.ED3C.6520**
Qualquer rasura ou emenda invalidará este documento.



CERTIDÃO DE REGULARIDADE FISCAL Nº: 09-2020/636558

Código de verificação de autenticidade: 1e0b22cc60fe00a3834cc2a43553c32e

CERTIDÃO NEGATIVA DE DÉBITOS - CND

IDENTIFICAÇÃO DO REQUERENTE	
CPF / CNPJ: 21.760.032/0001-65	CAD-ICMS: Ativo
NOME / RAZÃO SOCIAL: PLASVIVO DISTRIBUIDORA DE ARTIGOS EM GERAL EIRELI ME	
<p>CERTIFICAMOS, para os fins de direito, e de acordo com as informações registradas nos Sistemas Corporativos da Secretaria de Estado de Fazenda e Planejamento, que, até a presente data, NÃO CONSTAM DÉBITOS perante a RECEITA ESTADUAL para o requerente acima identificado, ressalvado o direito de a Receita Estadual cobrar e inscrever as dívidas de sua responsabilidade, que vierem a ser apuradas.</p> <p>EMITIDA EM: 09/09/2020 ÀS 09:37:56 VÁLIDA ATÉ: 08/12/2020</p> <p>Certidão emitida com base na Resolução SEFAZ nº 109 de 04/08/2017</p>	
OBSERVAÇÕES	
<p>Esta certidão deve estar acompanhada da Certidão Negativa da Dívida Ativa, emitida pelo órgão próprio da Procuradoria Geral do Estado, nos termos da Resolução Conjunta PGE/SER nº 33/2004.</p> <p>A autenticidade desta certidão pode ser confirmada pela Internet (http://www10.fazenda.rj.gov.br/SATI-FiscoFacil/publico/autenticidadeHashCertidao/consultaAutenticidadeHash.xhtml).</p> <p>A verificação de débitos é efetuada pelo CNPJ do requerente, abrangendo sua regularidade fiscal e de estabelecimentos que porventura possuir com mesma raiz de CNPJ. A razão social, quando indicada, é informação apenas ilustrativa.</p> <p>O campo CAD-ICMS atesta a situação do CNPJ do requerente no Cadastro Estadual de Contribuintes do ICMS: ATIVO - estabelecimento inscrito e ativo; DESATIVADO - estabelecimento inscrito e desativado; NÃO INSCRITO - estabelecimento sem qualquer inscrição. No caso de estabelecimento inscrito no CAD-ICMS, sua identificação deverá ser obtida pelo Comprovante de Inscrição e de Situação Cadastral (www.fazenda.rj.gov.br).</p> <p>A condição de não-inscrito ou desativado não desobriga o requerente de possuir inscrição ativa no Cadastro de Contribuintes do ICMS do Estado do Rio de Janeiro caso exerça atividade relacionada no artigo 20 do Anexo I da Parte II da Resolução SEFAZ nº 720/2014.</p>	



PROCURADORIA GERAL DO ESTADO

CERTIDÃO NEGATIVA DE DÉBITOS EM DÍVIDA ATIVA

Certifico, tendo em vista as informações fornecidas pelo Sistema da Dívida Ativa, referente ao pedido **126540/2020**, que no período de **1977 até 27/10/2020 NÃO CONSTA DÉBITO INSCRITO** em Dívida Ativa para o contribuinte abaixo:

RAZÃO SOCIAL: **PLASVIVO - DISTRIBUIDORA DE ARTIGOS EM GERAL EIRELI**

CNPJ: **21.760.032/0001-65** INSCRIÇÃO ESTADUAL: **86.86235.2**

A certidão negativa de Dívida Ativa e a certidão negativa de ICMS ou a certidão para não contribuinte do ICMS somente terão validade quando apresentadas em conjunto.

A aceitação desta certidão está condicionada a verificação de sua autenticidade na INTERNET, no endereço <http://www.dividaativa.rj.gov.br>.

CÓDIGO CERTIDÃO: **3VSU.5210.9181.5105**

Esta certidão tem validade até **25/04/2021**, considerando 180 (cento e oitenta) dias após a data da pesquisa cadastral realizada em **27/10/2020** às **18:06:49.8**, conforme artigo 11 da Resolução N. 2690 de 05/10/2009.

Em caso de dúvida, recorra a PROCURADORIA:

Procurador - da Dívida Ativa

Rua do Carmo, 27 Térreo, Centro

Emitida em 28/10/2020 às 15:09:50.8



PREFEITURA DA CIDADE DO RIO DE JANEIRO
SECRETARIA MUNICIPAL DE FAZENDA
SUBSECRETARIA DE TRIBUTAÇÃO E FISCALIZAÇÃO
COORDENADORIA DO ISS E TAXAS

Nº AUTENTICAÇÃO 1752736906
ÓRGÃO F/SUBTF/CIS-1
CONTROLE 63203/2020

NOME / RAZÃO SOCIAL / ENDEREÇO

PLASVIVO DISTRIBUIDORA DE ARTIGOS EM GERAL EIRELI
RUA DA BATATA 000112 BOX 16
PENHA CIRCULAR RIO DE JANEIRO 21011-020 RJ

CNPJ

21.760.032/0001-65

INSCRIÇÃO MUNICIPAL

0.631.250-0

CERTIDÃO DE NÃO CONTRIBUINTE DO IMPOSTO SOBRE SERVIÇOS DE QUALQUER NATUREZA - Modelo 4

CERTIFICO que, até a presente data, em relação à pessoa física/jurídica acima identificada, não há débito apurado de Imposto sobre Serviços de Qualquer natureza. Fica, entretanto, assegurado ao Município o direito de cobrança de qualquer débito que vier a ser verificado posteriormente, inclusive no que diz respeito às penalidades cabíveis previstas na legislação em vigor. **A presente certidão, válida para todas as inscrições sediadas no Município do Rio de Janeiro, vinculadas aos oito primeiros dígitos do CNPJ ou ao CPF acima, serve como prova perante qualquer órgão público ou privado.**

VALIDADE: 180 (cento e oitenta) dias da data de sua expedição.

Certidão expedida com base na Resolução SMF nº 1897, de 23/12/2003 e alterações posteriores.

Rio de Janeiro, 23 de outubro de 2020.

HORA: 16:10:54

Dispensada a assinatura do Fiscal de Rendas, conforme art. 5º-A, da Resolução SMF Nº 1.897.

OBSERVAÇÕES

A autenticidade desta certidão deverá ser confirmada na página eletrônica da Secretaria Municipal de Fazenda, na internet, no endereço (<http://www.rio.rj.gov.br/web/smf>).



CERTIDÃO NEGATIVA

Ressalvado o direito de o Município do Rio de Janeiro cobrar e inscrever quaisquer dívidas de responsabilidade do sujeito passivo identificado neste documento que vierem a ser apuradas, A PROCURADORIA DA DÍVIDA ATIVA DO MUNICÍPIO DO RIO DE JANEIRO, após analisar o cadastro dos créditos sob sua administração, relativamente a **PLASVIVO DISTRIBUIDORA DE ARTIGOS EM GERAL EIRELI**, inscrito(a) no cadastro nacional de pessoas jurídicas - CNPJ sob o nº 21.760.032/0001-65, inscrição municipal nº 0.631.250-0, com endereço no(a) R DA BATATA, nº 112 - BOX 16 - RJ Cep: 21011-020, certifica que

NÃO FORAM APURADAS INSCRIÇÕES EM DÍVIDA ATIVA

Observações Complementares

Esta certidão compõe-se de 1 folha(s) e é válida por 120 dias, a contar desta data.

Observações

Rio de Janeiro, RJ, 28/07/2020

1. Esta certidão refere-se exclusivamente à situação fiscal do(s) contribuinte(s) acima indicado(s) perante a dívida ativa do Município do Rio de Janeiro.
2. A situação fiscal do(s) contribuinte(s) quanto a créditos não inscritos em dívida ativa deve ser certificada pelos órgãos responsáveis pelas respectivas apurações.
3. Esta certidão poderá ser renovada a partir de 13/11/2020. A certidão de situação fiscal é expedida no prazo de 10 dias, contados da data de seu requerimento perante a Procuradoria da Dívida Ativa. Não são aceitos pedidos de urgência.
4. O requerimento de certidão de situação fiscal perante a Procuradoria da Dívida Ativa pode ser feito pela própria pessoa física ou jurídica interessada, gratuitamente e sem a necessidade de nomeação de procurador.
5. Regularize sua situação fiscal imediatamente: efetue o pagamento ou parcelamento das dívidas apontadas nesta certidão, apresente os comprovantes de pagamento ou de início de parcelamento (originais, inclusive honorários, quando devidos) e obtenha em dois dias úteis sua certidão de situação fiscal regular.
6. O destinatário poderá confirmar a autenticidade desta certidão, informando o número do Código de Controle impresso acima no endereço daminternet.rio.rj.gov.br

Ivo Marinho de Barros Junior
Procurador-Coordenador
Procuradoria da Dívida Ativa
Mat. 11/297.772-6

Voltar

Imprimir



Certificado de Regularidade do FGTS - CRF

Inscrição: 21.760.032/0001-65

Razão Social: PLASVIVO DISTRIBUIDORA DE ARTIGOS EM GER

Endereço: AVENIDA PREFEITO DULCÍDIO CARDOSO 306 BL / BARRA DA TIJUCA / RIO DE JANEIRO / RJ / 22620-311

A Caixa Econômica Federal, no uso da atribuição que lhe confere o Art. 7, da Lei 8.036, de 11 de maio de 1990, certifica que, nesta data, a empresa acima identificada encontra-se em situação regular perante o Fundo de Garantia do Tempo de Serviço - FGTS.

O presente Certificado não servirá de prova contra cobrança de quaisquer débitos referentes a contribuições e/ou encargos devidos, decorrentes das obrigações com o FGTS.

Validade: 13/10/2020 a 11/11/2020

Certificação Número: 2020101303580910995583

Informação obtida em 19/10/2020 10:27:40

A utilização deste Certificado para os fins previstos em Lei esta condicionada a verificação de autenticidade no site da Caixa:
www.caixa.gov.br



PODER JUDICIÁRIO
JUSTIÇA DO TRABALHO

CERTIDÃO NEGATIVA DE DÉBITOS TRABALHISTAS

Nome: PLASVIVO - DISTRIBUIDORA DE ARTIGOS EM GERAL EIRELI (MATRIZ E FILIAIS)

CNPJ: 21.760.032/0001-65

Certidão n°: 27693575/2020

Expedição: 22/10/2020, às 12:58:18

Validade: 19/04/2021 - 180 (cento e oitenta) dias, contados da data de sua expedição.

Certifica-se que **PLASVIVO - DISTRIBUIDORA DE ARTIGOS EM GERAL EIRELI (MATRIZ E FILIAIS)**, inscrito(a) no CNPJ sob o n° **21.760.032/0001-65**, **NÃO CONSTA** do Banco Nacional de Devedores Trabalhistas.

Certidão emitida com base no art. 642-A da Consolidação das Leis do Trabalho, acrescentado pela Lei n° 12.440, de 7 de julho de 2011, e na Resolução Administrativa n° 1470/2011 do Tribunal Superior do Trabalho, de 24 de agosto de 2011.

Os dados constantes desta Certidão são de responsabilidade dos Tribunais do Trabalho e estão atualizados até 2 (dois) dias anteriores à data da sua expedição.

No caso de pessoa jurídica, a Certidão atesta a empresa em relação a todos os seus estabelecimentos, agências ou filiais.

A aceitação desta certidão condiciona-se à verificação de sua autenticidade no portal do Tribunal Superior do Trabalho na Internet (<http://www.tst.jus.br>).

Certidão emitida gratuitamente.

INFORMAÇÃO IMPORTANTE

Do Banco Nacional de Devedores Trabalhistas constam os dados necessários à identificação das pessoas naturais e jurídicas inadimplentes perante a Justiça do Trabalho quanto às obrigações estabelecidas em sentença condenatória transitada em julgado ou em acordos judiciais trabalhistas, inclusive no concernente aos recolhimentos previdenciários, a honorários, a custas, a emolumentos ou a recolhimentos determinados em lei; ou decorrentes de execução de acordos firmados perante o Ministério Público do Trabalho ou Comissão de Conciliação Prévia.

LICITACAO.

1º

Ofício do Registro de Distribuição

RUA DO OUVIDOR, 63 - 2º ANDAR - CENTRO - RJ

Delegatário: Lélío Gabriel Heliodoro dos Santos

CERTIDÃO DE REGISTRO DE DISTRIBUIÇÃO DE FEITOS AJUIZADOS
O REGISTRADOR DO 1º OFÍCIO DO REGISTRO DE DISTRIBUIÇÃO DA CIDADE E
COMARCA DO RIO DE JANEIRO, CAPITAL DO ESTADO DO RIO DE JANEIRO.

C E R T I F I C A

com referência aos assuntos abaixo mencionados, e DÁ FÉ QUE, revendo em seu poder e Serviço os livros e/ou assentamentos das distribuições em curso ou andamento relativos a:

A) FALÊNCIAS, CONCORDATAS, INSOLVÊNCIAS E RECUPERAÇÕES JUDICIAIS DISTRIBUIDAS A UMA DAS VARAS EMPRESARIAIS.

DESDE VINTE E SEIS DE SETEMBRO DE DOIS MIL ATÉ VINTE E SEIS DE SETEMBRO DE DOIS MIL E VINTE (26/09/2000 ATÉ 26/09/2020), dele(s) *****

* * * * * _ _ _ _ _ N A D A _ C O N S T A _ * * * * *

Relativamente ao nome de PLASVIVO DISTRIBUIDORA DE ARTIGOS EM GERAL EIR ELI - CNPJ: 21.760.032/0001-65*****
Rio de Janeiro, Capital em 29/09/2020. QUALIFICAÇÃO conf. o requerido.
Emolumentos Tab.01. Ato 01: R\$ 41,40, Tab.04-Ato 08: R\$ 42,84, LEI 6.370 Art.2 §4: R\$ 0,85, FETJ: R\$ 16,84, FUNDPERJ: R\$ 4,21, FUNPERJ: R\$ 4,21, FUNARPEN: R\$ 3,36, ISS: R\$ 4,48. TOTAL: R\$ 118,19. EU, RICARDO DA COSTA MEIRELES (Mat.94/1867), Oficial Substituto a assino digitalmente.

CERTIDÃO ESPECIAL - (ART.21, § 1º, IV CNCGJERJ)
ESTA CERTIDÃO REFERE-SE ÚNICA E
EXCLUSIVAMENTE AO ASSUNTO REQUERIDO.

Poder Judiciário - TJERJ
Corregedoria Geral da Justiça
EDNX 58150 EIA
Consulte a validade do selo em:
<https://www3.tjrj.jus.br/sitepublico>

- A autenticidade desta certidão deverá ser confirmada na página da Central Eletrônica de Registros Públicos - ANOREG RJ (<http://validador.e-cartoriorj.com.br>).
- A certidão eletrônica estará disponível para download pelo período de 90 (noventa) dias após a sua emissão.
- Para a validação deste documento através do QR Code deverá ser utilizado somente o aplicativo validador e-cartoriorj, disponível na apple store ou Google Play.
- Provimento CGJ nº89/2016, regulamenta a emissão e o uso de certidões eletrônicas pelos serviços extrajudiciais do Estado do Rio de Janeiro.



2o. Ofício do Registro de Distribuição

RUA DA ASSEMBLÉIA, 19 - 7o. ANDAR - CEP 20011-020

CERP: 7f2aa439-24f9-487a-9acb-c86116c2c75e

REQUERIDA EM: 29/09/2020

985653

01/29 Pag: 0001

MODELO(C)>> CERTIFICA A a B <<

PARA FINS DE: LICITACAO

Ronaldo Cramer Moraes Veiga - Oficial Registrador
Jorge Constancio Cassas - Substituto

CERTIDÃO DE REGISTRO DE DISTRIBUIÇÃO DE FEITOS AJUIZADOS

O REGISTRADOR DO 2o. OFÍCIO DO REGISTRO DE DISTRIBUIÇÃO DA CIDADE E COMARCA DO RIO DE JANEIRO, CAPITAL DO ESTADO DO RIO DE JANEIRO.

C E R T I F I C A e D Á F É

QUE REVENDO OS LIVROS E ASSENTAMENTOS DAS DISTRIBUIÇÕES EM CURSO OU ANDAMENTO SOBRE:

- A - Ações de Falência ou Concordata distribuídas as Varas Competentes, bem como, Inquéritos Judiciais Falimentares ou Falências Dolosas as Varas Criminais ou outras (art.186 da Lei de Falências), Recuperações Judiciais;
- B - Interdições previstas pela Lei no. 6024 desde 13/03/1974, que trata da intervenção e Liquidação Extrajudicial de Instituições Financeiras pelo Banco Central, do Brasil ou Ministério da Fazenda, desde:

VINTE E CINCO DE SETEMBRO DE DOIS MIL E ATÉ VINTE E CINCO DE SETEMBRO DE DOIS MIL E VINTE (25/09/2000 a 25/09/2020) dele(s).--.--.--.--.--.--.--.--.--.--.--.--.--.--.--

.--.--.--.--.--.--.--.--.--.--.--.--.--.--.--.NADA CONSTA.--.--.--.--.--.--.--.--.--.--.--.

Relativamente ao Nome de PLASVIVO DISTRIBUIDORA DE ARTIGOS EM GERAL EIRELI Qualificação: 21760032000165 (conforme requerido).--.--.--.--.

EMITIDA EM: 30/09/2020, RIO DE JANEIRO, COMARCA DA CAPITAL

EU REGISTRADOR ASSINO. TOTAL R\$: 118.19

EMOL R\$: 84.24 - PMCMV(2%)R\$: 0.85 - FETJ(20%)R\$: 16.84 - FUNDPERJ(5%)R\$: 4.21 - FUNPERJ(5%)R\$: 4.21 - FUNARPEN(4%)R\$: 3.36 - ISS(5%)R\$: 4.48

Poder Judiciário - TJERJ
Corregedoria Geral de Justiça
Selo de Fiscalização Eletrônico

EDNA96514-NQG

Consulte a validade do selo em:
<https://www3.tjrj.jus.br/sitepublico>



Para a validação deste documento através do QR Code deverá ser utilizado somente o aplicativo validador e-cartoriorj, disponível na apple store ou Google Play.

Requerida em 29/09/2020

8120430/2020-1.00

Finalidade declarada FINS NEGOCIAIS / CONCORRÊNCIA

Modelo ESPECIAL folha 01

3º Ofício do Registro de Distribuição da Capital

0902975510

Av. Erasmo Braga, 227 - Grupo 201 - CEP: 20020-902

CERTIDÃO DO REGISTRO DE DISTRIBUIÇÃO DE FEITOS AJUIZADOS



CERP: f9d9a1c2-dd71-451a-83b1-3043f1adc72d

- A autenticidade desta certidão deverá ser confirmada na página da Central Eletrônica de Registros Públicos ANOREG RJ (<http://validador.e-cartorio.com.br>)

- A certidão eletrônica estará disponível para download pelo período de 90 (noventa) dias após a sua emissão

- Para a validação deste documento através do QR Code deverá ser utilizado somente o aplicativo validador e-cartoriorj, disponível na Apple Store ou no Google Play

- Provimento CGJ nº89/2016, regulamenta a emissão e o uso de certidões eletrônicas pelos serviços extrajudiciais do Estado do Rio de Janeiro

O REGISTRADOR DO 3º OFÍCIO DO REGISTRO DE DISTRIBUIÇÃO DA CIDADE DO RIO DE JANEIRO CAPITAL DO ESTADO DO RIO DE JANEIRO, AO VERIFICAR OS LIVROS E/OU ASSENTAMENTOS DE SEU OFÍCIO RELATIVOS A FEITOS EM ANDAMENTO NO PERÍODO REQUERIDO E NO QUE CONCERNE AOS ASSUNTOS ABAIXO DISCRIMINADOS, CERTIFICA E DÁ FÉ

a) Falências, Concordatas, Recuperações Judiciais e demais ações e precatórias distribuídas às varas com competência Empresarial;

b) Inventários, testamentos, arrolamentos, arrecadações, administrações provisórias, tutelas, interdições, curatelas, declarações de ausência e outras ações e precatórias distribuídas às varas com competência em Órfãos e Sucessões;

c) Ações distribuídas às Varas da Infância, da Juventude e do Idoso mencionadas nos parágrafos 1º e 3º do artigo 33 da Consolidação Normativa da CGJ, desde

VINTE E QUATRO DE SETEMBRO DE DOIS MIL até VINTE E QUATRO DE SETEMBRO DE DOIS MIL E VINTE (24/09/2000 até 24/09/2020) deles **NADA CONSTA** contra o nome de: **PLASVIVO DISTRIBUIDORA DE ARTIGOS EM GERAL EIRELI**, qualificação: CNPJ 21.760.032/0001-65 (conforme requerido)

Emitida em: 29/09/2020 Rio de Janeiro, RJ. OBS: Demais requisitos obrigatórios previstos na Lei 11.971/09: NÃO CONSTAM.

EMOLUMENTOS R\$84,24 (Tab1, Ato1 e Tab4, Ato8) + R\$ 0.85 (Lei 6.370/2012) + R\$ 16.84 (FETJ) + R\$ 4.21 (FUNDPERJ) + R\$ 4.21 (FUNPERJ) + R\$ 3.36 (FUNARPEN) + R\$ 4.48 (LEI 7128/2015) valor total R\$118,19

Poder Judiciário - TJERJ
Corregedoria Geral da Justiça
Selo de Fiscalização Eletrônico
EDN136464 ZEX
Consulte a validade do selo em:
<https://www3.tjrj.jus.br/sitepublico>

Cert. Proc. p/ /LUIZ

3º Ofício do Registro de Distribuição da Capital

Av. Erasmo Braga, 227 - Grupo 201 - CEP: 20020-902

CNPJ: 27.532.571/0001-23

Contatos: (21) 2262-9543 | E-mail: 3ord@3ord.com.br

DATA DA CERTIDÃO: 29/09/2020

RECIBO: 304154/2020

FUNCIONARIO: LUIZ

Nº SEDE: 0902975510 | 8120430/2020

Nº E-CARTORIO: 2020924556509

Valores detalhados do Ato

Nº ATO	SELO	SERVIÇO	EMOLUMENTOS	LEI 6.370/2012	FETJ	FUNDPERJ	FUNPERJ	FUNARPEN	LEI 7.128/2015
20209241685654	EDNI 036464 ZEX	C	R\$ 84,24	R\$ 0,85	R\$ 16,84	R\$ 4,21	R\$ 4,21	R\$ 3,36	R\$ 4,48

Valor Certidão: R\$ 118,19

CERTIDÃO MODELO ESPECIAL DE FALÊNCIA DESTINA-SE EXCLUSIVAMENTE À LICITACAO



20209241685655

Emolumentos: Tab 16 Item 01 R\$41,40 Tab 19 Item 08 R\$42,84 (FETJ) R\$:16,84 (FUNPERJ) R\$:4,21 (FUNDPERJ) R\$:4,21 (FUNARPEN) R\$:3,36 (CG - PORTARIA 17/13) R\$:0,85 (I.S.S.Q.N.) R\$:4,48 = Total R\$:118,19

4.º Ofício do Registro de Distribuição

R u a d o C a r m o , 8 - 3 º a n d a r

Hermes Valverde da Cunha Vasconcellos Filho Titular

Hermes Valverde da Cunha Vasconcellos Netto Substituto do Titular

O OFICIAL REGISTRADOR DO 4º OFÍCIO DO REGISTRO DE DISTRIBUIÇÃO DA CIDADE DO RIO DE JANEIRO, CAPITAL DO ESTADO DO RIO DE JANEIRO, NOMEADO NA FORMA DA LEI,

ANDREA (0) 29/09/2020

C E R T I F I C A

folha: 1 12:22:12 DNB26745

e DÁ FÉ QUE, ao verificar os livros e/ou assentamentos de seu Serviço Registral, relativos a feitos em curso ou andamento, no periodo requerido, no que concerne aos assuntos abaixo:

- I - Ações de FALÊNCIAS, CONCORDATAS, RECUPERAÇÕES JUDICIAIS e demais ações e precatórias distribuídas às varas com competência Empresariais;
II - Inqueritos Judiciais Falimentares ou falências dolosas as varas criminais ou outras (art. 186 da Lei de Falências);
III - INTERDIÇÃO e/ou INDISPONIBILIDADE de BENS, previstas pela lei nº 6024 de 13/03/1974, que trata da intervenção e liquidação extrajudicial de instituições financeiras pelo Banco Central do Brasil ou Ministerio da Fazenda;
IV - INVENTÁRIOS, TESTAMENTOS, ARROLAMENTOS, ARRECADAÇÕES, ADMINISTRAÇÕES PROVISÓRIAS, TUTELAS, INTERDIÇÕES, CURATELAS, DECLARAÇÕES de AUSÊNCIA e outras ações e precatórias distribuídas às varas com competência em Órfãos e Sucessões afetos a este Ofício;
V - Ações distribuídas às varas da infância, da juventude e do idoso, mencionadas no parágrafo primeiro e terceiro do artigo 33 desta Consolidação, desde:

VINTE E CINCO DE SETEMBRO DE DOIS MIL xx ate VINTE E CINCO DE SETEMBRO DE DOIS MIL E VINTE xx que dele (s) NADA CONSTA contra o (s) nome (s) de PLASVIVO DISTRIBUIDORA DE ARTIGOS EM GERAL EIRELI xx CNPJ:21.760.032/0001-65//REQUERIDA E EMITIDA EM 29/09/2020,RIO DE JANEIRO.//FINALIDADE DECLARADA PELO REQUERENTE:LICITACAO.//

DOCUMENTO EMITIDO POR PROCESSAMENTO ELETRONICO. QUALQUER EMENDA OU PASTILAGEM SERÁ CONSIDERADA COMO MODICO DE ADULTEPACAO OU TENTATIVA DE FRAUDE.

Poder Judiciário - TJERJ Corregedoria Geral da Justiça Selo de Fiscalização Eletrônico EDNB26745 YMG Consulte a validade do selo em: https://www3.tjrj.jus.br/sitepublico



- A autenticidade desta certidão deverá ser confirmada na página https://validador.e-cartoriorj.com.br - A certidão eletrônica estará disponível para download no site https://e-cartoriorj.com.br pelo período de 90 (noventa) dias após a sua emissão. - Para a validação deste documento através do QR Code deverá ser utilizado somente o aplicativo validador e-cartoriorj, disponível na apple store ou Google Play. - Provimento CGJ nº89/2016 regulamenta a emissão e o uso de certidões eletrônicas pelos serviços extrajudiciais do Estado do Rio de Janeiro.

9202515109473001

CERP: 66ab4f56-b911-49c2-9049-f3d29c95c826

CONFERIDO POR: Marcos da Silva Goncalves



Nº do Pedido:
20209241685656

CERP:
c439d8ad-c984-4856-b79b-2813
2772d752



Para a validação deste documento através do QR Code deverá ser utilizado somente o aplicativo validador e-cartoriorj, disponível na apple store ou Google Play

CERTIDÃO INTERDIÇÃO E TUTELA

CERTIDÃO NEGATIVA

JÚLIO CESAR MACEDÔNIO BUYS II, Titular do 1º RCPN da Cidade do Rio de Janeiro, com atribuição de interdições e tutelas. **CERTIFICA** que revendo os livros competentes da capacidade jurídica, dos mesmos **NADA CONSTA** com referência às interdições previstas nos artigos 1.767 e 1.779 do Código Civil Brasileiro, desde vinte e seis de abril de mil novecentos e vinte e nove, data da instalação deste Cartório, até a presente data; **CERTIFICA** ainda que **NADA CONSTA** com referência à Ausência, artigo 22 do Código Civil Brasileiro, desde vinte e seis de abril de mil novecentos e vinte e nove, data da instalação deste Cartório, até a presente data; **CERTIFICA** mais que **NADA CONSTA** com referência às Interdições Comerciais (Decreto Lei nº 7.661, de 21 de junho de 1945 - Lei de Falências, atual lei nº 11.101, de 09 de Fevereiro de 2005, até a presente data); **CERTIFICA** também que **NADA CONSTA** com referência às interdições de direito (Artigo 92 - incisos I, II e III) conforme dispõe o Decreto Lei nº 2.848, de 07 de dezembro de 1940 - Código Penal), desde 20 anos retro, até a presente data; **CERTIFICA** mais que **NADA CONSTA** com referência à Insolvência Civil, (Artigos 748 e seguintes da Lei 5.869, de 11 de Janeiro de 1973 - Código de Processo Civil Brasileiro, até a presente data); **CERTIFICA** finalmente que **NADA CONSTA** com referência à Indisponibilidade de Bens nos termos de que dispõe a Lei nº 6.024, de 13 de março de 1974 que trata da Intervenção e Liquidação Extrajudicial de Instituições Financeiras pelo Banco Central do Brasil ou Ministério da Fazenda, até a presente data contra o nome **PLASVIVO DISTRIBUIDORA DE ARTIGOS EM GERAL EIRELI, CPF/CNPJ 21.760.032/0001-65**. O referido é verdade e dou fé. Cidade de Rio de Janeiro, aos vinte e nove (29) dias do mês de setembro (9) de dois mil e vinte (2020). Emolumentos: Tab.21 Item I + (6x) + Tab.16 Item 4 + FUNARPEN 4% + FETJ 20% + FUNDPERJ 5% + FUNPERJ 5% + ISS - TOTAL R\$ = 140,04. Eu, Elenice Araújo da Silva - Mat. 94-1741, assino.

Finalidade: Licitação

A PRESENTE CERTIDÃO NÃO PODE SER MATERIALIZADA POR SERVIÇO EXTRAJUDICIAL, EM RESPEITO AO PROVIMENTO CNJ 46/2015, AO PROVIMENTO CGJ-RJ 37/2013 E À NOTA INTEGRANTE 28, DA TABELA 22 DA LEI 3.350/1999, INSERIDA PELA LEI 7.128/2015

1º RCPN e de interdições e Tutelas do Estado do Rio de Janeiro
Oficial Registrador: JÚLIO CESAR MACEDÔNIO BUYS II
Município: RIO DE JANEIRO/RJ
Praia da Olaria, nº 155, Cocotá, Ilha do Governador
Site: cartoriocandelaria.com.br
Telefone: (21) 3386-1504
Email: atendimento@1rcpn.com.br

Poder Judiciário - TJERJ
Corregedoria Geral da Justiça
Selo de Fiscalização Eletrônico
EDNX96082-XGJ
Consulte a validade do selo em:
<https://www3.tjrj.jus.br/sitepublico>

A autenticidade desta certidão deverá ser confirmada na página <http://validador.e-cartoriorj.com.br>
A certidão eletrônica estará disponível para download no site <http://e-cartoriorj.com.br> pelo período de 90 (noventa) dias após a sua emissão.

Provimento CGJ nº 89/2016, regulamenta a emissão e o uso de certidões eletrônicas pelos serviços extrajudiciais do Estado do Rio de Janeiro

2

ESTADO DO RIO DE JANEIRO
2º OFÍCIO DE REGISTRO DE INTERDIÇÕES E TUTELAS
OFICIAL: MARIA DA GLÓRIA MARTINS DE CARVALHO
SUBSTITUTOS: ROBSON CARVALHO FILGUEIRAS
NEUSA DE SOUZA FARIA
EUGÊNIO BUZHAR GERAISSATI

Rua da Assembléia, 19 - 9º andar - Centro - Tel.: 25331424 - CEP:20011-001

CERTIDÃO

M.^a. DA GLORIA MARTINS DE CARVALHO, Oficial do Segundo Ofício do Registro de Interdições e Tutelas da Cidade do Rio de Janeiro, Estado do Rio de Janeiro.

CERTIFICA que revendo os livros competentes da capacidade jurídica sob a guarda deste serviço, desde a instalação do mesmo em vinte e seis de abril de mil novecentos e vinte e nove, NADA CONSTA na presente data, com referência as interdições previstas nos artigos 1.767 e 1.779 do Código Civil Brasileiro; CERTIFICA, ainda, que revendo os mesmos livros sob a guarda deste serviço, desde a instalação do mesmo, NADA CONSTA na presente data, com referência a Ausência, artigo 22 do Código Civil Brasileiro; CERTIFICA, mais, que NADA CONSTA na presente data, com referência as Interdições Comerciais (Decreto Lei nº 7.661, de 21 de junho de 1945 e a atual Lei nº 11.101/2005 - artigo nº 99 - 09 de fevereiro de 2005); CERTIFICA também, que observados os últimos 20 anos, NADA CONSTA na presente data, com referência as Interdições de Direito (artigo 92 - incisos I, II, III do Decreto Lei nº 2.848 de 07 de dezembro de 1940 - Código Penal Brasileiro); CERTIFICA, outrossim, que NADA CONSTA na presente data, com referência a Insolvência Civil (artigos 748 e seguintes da Lei 5.869 de 11 de janeiro de 1973 - Código de Processo Civil Brasileiro); CERTIFICA, finalmente, que em nossos arquivos iniciados em 13 de março de 1974 NADA CONSTA na presente data, com relação a Indisponibilidade de Bens, arrestos, sequestros e outras determinações comunicadas pela Corregedoria Geral da Justiça do Estado do Rio de Janeiro, **CONTRA O NOME: PLASVIVO DISTRIBUIDORA DE ARTIGOS EM GERAL EIRELI-CNPJ: 21.760.032/0001-65**. O referido é verdade e dou fé. Cidade do Rio de Janeiro, vinte e nove de setembro de dois mil e vinte. TAB_6_L= R\$31,64+ TAB_6_BUSCA= R\$57,78+ TAB_1_4= R\$11,16= EMOL.: R\$100,58+ FETJ: R\$20,11+ FUNDPERJ: R\$5,02+ FUNPERJ: R\$5,02+ FUNARPENRJ: R\$4,02+ PROVIMENTO 12/2016 (ISS):R\$5,29= TOTAL = R\$140,04. Eu EUGENIO BUZHAR GERAISSATI, Substituto Legal - Cadastro:94-14921 assino pelo Oficial.

Finalidade: LICITACAO

MATRÍCULA: 0933690155 0000 9 00000 000 0000000 41



Para a validação deste documento através do QR Code deverá ser utilizado somente o aplicativo validador e-cartorioj, disponível na apple store ou Google Play.

Poder Judiciário - TJERJ
Corregedoria Geral da Justiça
Selo de Fiscalização Eletrônico
EDMW 31744 MTO
Consulte a validade do selo em:
<https://www3.tjrj.jus.br/sitepublico>

A autenticidade desta certidão deverá ser confirmada na página <http://validador.e-cartorioj.com.br>
A certidão eletrônica estará disponível para download no site <http://e-cartorioj.com.br> pelo período de 90 (noventa) dias após a sua emissão.
Provimento CGJ nº89/2016, regulamenta a emissão e o uso de certidões eletrônicas pelos serviços extrajudiciais do Estado do Rio de Janeiro.

DOCUMENTO EMITIDO POR PROCESSAMENTO ELETRÔNICO. QUALQUER EMENDA, RASURAS OU IMPRESSÃO, INCLUSIVE NO VERSO, PODERÁ SER CONSIDERADA COMO INÍCIO DE ADULTERAÇÃO OU TENTATIVA DE FRAUDE.

PREVENIR-SE CONTRA O CÂNCER

BUSCA PROCEDEDA POR JULIA HENRIQUES DE SOUZA

2

2

2



Poder Judiciário
Estado do Rio de Janeiro

CERTIDÃO

Nº 2020.356.15678

Em atendimento ao requerido junto a esta Corregedoria-Geral da Justiça/RJ por **PLASVIVO DISTRIBUIDORA DE ARTIGOS EM GERAL EIRELI**, CNPJ/CPF nº **21.760.032/0001-65**, **CERTIFICO**, para fins de prova em Licitação Pública que, de acordo com o artigo nono c/c os artigos cento e vinte e quatro e cento e vinte e cinco da Resolução número cinco, de vinte e quatro de março de mil novecentos e setenta e sete, (Livro III, do Código de Organização e Divisão Judiciárias do Estado do Rio de Janeiro), os **Ofícios do Registro de Distribuição na Comarca da CAPITAL do Estado do Rio de Janeiro**, são em número de nove, competindo: **I - aos dos 1º e 2º Ofícios**: o registro dos feitos da competência das Varas de Órfãos e Sucessões, das Varas Criminais e os contenciosos e administrativos das demais varas, salvo as da Fazenda Pública, que lhes forem distribuídos; **II - as dos 3º e 4º Ofícios**: o registro das habilitações para casamento, dos feitos de competência das Varas Criminais e os contenciosos e administrativos das demais varas, salvo os da Fazenda Pública, que lhes forem distribuídos; **III - aos dos 5º e 6º Ofícios**: a anotação das escrituras, procurações públicas em geral, substabelecimentos e respectivas revogações, distribuídas aos cartórios de notas e de circunscrições de numeração ímpar e par, respectivamente, e, em livro próprio, dos testamentos públicos e cerrados, bem como dos títulos judiciais e contratos particulares translativos de direitos reais sobre imóveis e das procurações em causa própria relativas a estes direitos; **IV - ao do 7º Ofício**: a distribuição, alternadamente, pelos respectivos ofícios, dos títulos destinados a protesto; **V - ao do 8º Ofício**: a distribuição, pelos respectivos ofícios, dos títulos e documentos destinados a registro; **VI - ao do 9º Ofício**: o registro dos feitos da competência das varas da Fazenda Pública do Estado (artigo 124), que lhes forem distribuídos. **CERTIFICO** ainda, que, os **Cartórios de Registro de Protesto de Títulos** são em número de quatro, numerados: **1º, 2º, 3º e 4º**, e a eles compete, pelo artigo quarenta e oito do Código supramencionado, lavrar, em tempo e forma regulares, os instrumentos de proteção de letras, notas promissórias, duplicatas e outros títulos sujeitos a essa formalidade, por falta de aceite ou pagamento, fazendo as transcrições, notificações e declarações necessárias, de acordo com as prescrições legais. **CERTIFICO** mais, que, ao **2º Ofício de Registro de Interdições e Tutelas**, incumbe, consoante o artigo trinta e três e seguintes do Código acima citado, o registro dos atos judiciais referentes às restrições da capacidade jurídica e, privativamente, à expedição de certidões para prova da referida capacidade. Cabendo a este inclusive, registrar obrigatoriamente as sentenças declaratórias de insolvência ou de falência, a extensão desta a terceiros, as de extinção das obrigações do insolvente ou do falido, as de reabilitação deste, as decisões de deferimento das concordatas e as sentenças que a julgarem cumpridas. Através da Lei 4453/04, o registro dos atos judiciais inerentes à capacidade jurídica e a expedição de certidões para a prova de capacidade, compete ao 1º Registro Civil de Pessoas Naturais. **CAPITAL 01 OF DO REG DE DISTRIBUICAO**: Rua do Ouvidor, 63 2. andar - Centro; **CAPITAL 02 OF DO REG DE DISTRIBUICAO**: Rua da Assembleia, 19 7. andar - Centro; **CAPITAL 03 OF DO REG DE DISTRIBUICAO**: Avenida Erasmo Braga, 227 grupo 201 - Centro; **CAPITAL 04 OF DO REG DE DISTRIBUICAO**: Rua do Carmo, 08 3 andar - Centro; **CAPITAL 05 OF DO REG DE DISTRIBUICAO**: AVENIDA RIO BRANCO, 131 11 ANDAR GRUPO DE SALAS 1101, 1102, 1103 E 1104 - Centro; **CAPITAL 06 OF DO REG DE DISTRIBUICAO**: Av. Rio Branco, 135 sala 501 - Centro; **CAPITAL 07 OF DO REG DE DISTRIBUICAO**: Rua da Assembleia, 10 SALAS 2201 A 2212 - Centro; **CAPITAL 08 OF DO REG DE DISTRIBUICAO**: Rua da Assembleia, 10 salas 1515 a 1517 - Centro; **CAPITAL 09 OF DO REG DE DISTRIBUICAO**: Av. Nilo Pecanha, 26 Grupo 601 - Centro; **CAPITAL 01 RCPN**: Praia de Olaria, 155 Cocota - Ilha do Governador; **CAPITAL 01 OF DE REG DE PROT TITULOS**:

AVENIDA ERASMO BRAGA, 227 1o. ANDAR, GRUPOS 101 A 107, 112/113 - Centro; **CAPITAL 02 OF DE REG DE PROT TITULOS**: RUA DO CARMO, 09 3o. e parte do 4o. andares - Centro; **CAPITAL 03 OF DE REG DE PROT TITULOS**: Rua da Assembleia, 10 salas 2101 a 2110 - Centro; **CAPITAL 02 OF DE REG DE INTERD E TUTELAS**: Rua da Assembleia, 19 9. andar - Centro.

Observações:

- a) As informações do nome e nº do CPF/CNPJ do solicitante são de responsabilidade do solicitante da Certidão, devendo a titularidade ser conferida pelo interessado e destinatário;
- b) A autenticidade desta Certidão poderá ser confirmada na página da Corregedoria Geral da Justiça do Estado do Rio de Janeiro, no endereço <http://www.tjrj.jus.br/cgj>
- c) A autenticação poderá ser efetivada, no máximo, em até 3 (três) meses após a expedição.

Rio de Janeiro, 21/09/2020 11:09:58.

Divisão de Pessoal da Diretoria Geral de Administração da Corregedoria Geral da Justiça do Estado do Rio de Janeiro

Regimento de Custas Judiciais do Estado do Rio de Janeiro

Valor cobrado: R\$ **23,04** GRERJ Nº **5233350869443**



MINISTÉRIO DA DEFESA
EXÉRCITO BRASILEIRO
CML - 1º RM
HOSPITAL CENTRAL DO EXÉRCITO
(HOSPITAL REAL MILITAR E ULTRAMAR- 1769)
ATESTADO DE CAPACIDADE TÉCNICA

Por solicitação da parte interessada, atesto nos exatos termos e sob as penas da Lei nº8.666/93, para fins de comprovação de **QUALIFICAÇÃO TÉCNICA**, que a Empresa **PLASVIVO - DISTRIBUIDORA DE ARTIGOS EM GERAL EIRELI**, inscrita no CNPJ sob o nº 21.760.032/0001-65, estabelecida na Rua da Batata, nº 112 - Box 16, Penha Circular - Rio de Janeiro - RJ, é habitual fornecedora de **MATERIAL HOSPITALAR E PRODUTOS DE HIGIENE** em geral, a este **ATESTADO**, conforme abaixo:

Item	Especificações	Unidade	Empenho	Qtd	Prazo
46 PE 24/2019	SACO PLÁSTICO LIXO, CAPACIDADE 120 L, LARGURA 90 CM ALTURA 110 CM, CARACTERÍSTICAS ADICIONAIS REFORÇADO COM CADARÇO, APLICAÇÃO DE SUPORTE DE HAMPER, MATERIAL POLIETILENO BAIXA DENSIDADE	PACOTE	2020NE802170	800	30 DIAS
175 PE 13/2018	PAPEL TOALHA INTERFOLHADO, BRANCO, ALTO PODER DE ABSORÇÃO, 2 DOBRAS, PACOTE COM 1.000 FOLHAS	PACOTE	2020NE802912	3000	30 DIAS
245 PE 13/2018	SACO PLÁSTICO POLIETILENO VIRGEM TRANSPARENTE MEDIDA DE 60X90 CM, COM ESPESSURA DE 0,05 CM - PCT C/ 1 KG	PACOTE	2020NE802912	200	30 DIAS
175 PE 13/2018	PAPEL TOALHA INTERFOLHADO, BRANCO, ALTO PODER DE ABSORÇÃO, 2 DOBRAS, PACOTE COM 1.000 FOLHAS	PACOTE	2020NE803195	3000	30 DIAS
245 PE 13/2018	SACO PLÁSTICO POLIETILENO VIRGEM, TRANSPARENTE MEDIDA DE 60X90 CM, COM ESPESSURA DE 0,05 CM - PCT C/ 1 KG	PACOTE	2020NE803197	200	30 DIAS
175 PE 13/2018	PAPEL TOALHA INTERFOLHADO, BRANCO, ALTO PODER DE ABSORÇÃO, 2 DOBRAS, PACOTE COM 1.000 FOLHAS	PACOTE	2020NE803329	4000	30 DIAS
19 PE 24/2019	LUVA PARA BANHO DE LEITO, EM (TNT), 100% POLIESTER BRANCO - GRAMATURA	PACOTE	2020NE803365	6000	30 DIAS

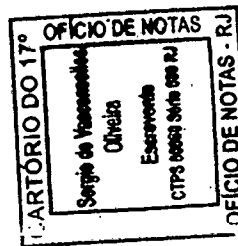

EDNCO5007-AWT

17º Artório de Notas
Tabelião: Carlos Alberto Firmino Olivieira
Rua do Campo, 51, Centro - Rio de Janeiro - RJ - Tel.: 2107-9600 0887414300792

AUTENTICADO
Certifico e dou fé que a presente cópia é a reprodução fiel do original que foi apresentado.
Conferido por:
Rio de Janeiro, 3 de setembro de 2020.

Sergio de Vasconcellos Oliveira-Escrevente
Serventeia: 6 TJJ-Fundos: 248 TOTAL: 248
Consulte em: <https://www3.tj.jus.br/stepublico>

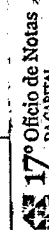

FRANCOS VALENTIM
Coronel Injendente
MD-EP 014683983-2

	80G/M², MACIO, SEM ELÁSTICO NO PUNHO, COSTURA ELETRÔNICA POR ULTRASSON, COM TAMANHO APROXIMADO DE 15 X 23CM. PCT C/ 5 UNIDADES			
20 PE 24/2018	LUVA PARA BANHO DE LEITO, EM (TNT), 100% POLIESTER BRANCO - GRAMATURA 80G/M², MACIO, SEM ELÁSTICO NO PUNHO, COSTURA ELETRÔNICA POR ULTRASSON, COM TAMANHO APROXIMADO DE 15 X 23CM. PCT C/ 25 UNIDADES	PACOTE	4000	30 DIAS
			2020NE803365	
46 PE 24/2019	SACO PLÁSTICO LIXO, CAPACIDADE 120 L, LARGURA 90 CM, ALTURA 110 CM, CARACTERÍSTICAS ADICIONAIS REFORÇADO COM CADARÇO, APLICAÇÃO SUPORTE DE HAMPER, MATERIAL POLIETILENO BAIXA DENSIDADE	PACOTE	1000	30 DIAS
			2020NE803365	

Sendo que até a presente data, vem cumprindo corretamente os compromissos assumidos, sem dar motivos a queixas e/ou reclamações.

Rio de Janeiro, RJ, 21 de agosto de 2020.

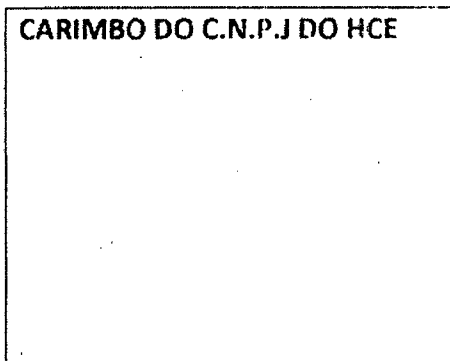

BENIGNO RAMOS VALENTIM – CEL
Ordenador de Despesas do HCE

09.609.235/0001-50
MINISTÉRIO DA DEFESA
EXÉRCITO BRASILEIRO
HOSPITAL CENTRAL DO EXÉRCITO

Rua Francisco Manuel, nº 128
Benfica CEP 20911-270
RIO DE JANEIRO - RJ

BENIGNO RAMOS VALENTIM
Coronel Intendente
MD-EB 014683983-2



17º Ofício de Notas
DA CAPITAL

Tabellião: Carlos Alberto Firmo Oliveira
Rua do Carmo, 63 / Centro - Rio de Janeiro - RJ - Tel.: 2107-9800 088674AF309793

AUTENTICAÇÃO

Certifico e dou fé que a presente cópia é a reprodução fiel do original que foi apresentado.

Conferida por:

Rio de Janeiro, 3 de setembro de 2020.

Sergio de Vasconcellos Oliveira-Escrivente
Serventia: 6 Tj+Fundos: 2,48 TOTAL: 8,48
Consulte em hits://ww3.tjri.us.br/sitepublico



EDNC05008-ADF

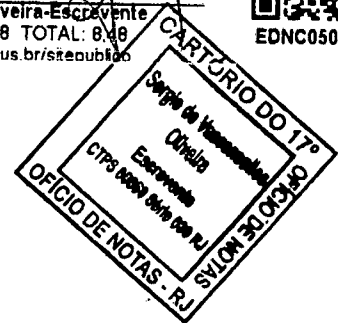



ANEXO IV

DECLARAÇÃO PARA ATENDIMENTO AO INCISO V, DO ART. 27, DA LEI Nº 8.666/93

Local e data: Rio de Janeiro, 04 de Novembro de 2020

Ao

Pregoeiro

a/c Sr.

Presidente da Comissão ou Pregoeiro

Ref. Pregão Eletrônico nº 017/2020

Plasvivo Distribuidora de Artigos em Geral Eireli, inscrita no CNPJ sob o nº 21.760.032/0001-65, sediada na Rua da Batata nº 112 – Box 16 – Penha Circular – Rio de Janeiro – RJ – CEP: 21011-020, neste ato representada pelo seu representante legal, o(a) Sr.(a) Flávia Cruzal Vieira Amin, inscrito(a) no CPF sob o nº 121.990.717-07, portador da cédula de identidade nº 20.367.490-8, expedida por DETRAN/RJ, **DECLARA**, sob as penas da Lei, para fins do disposto no inciso V do art. 27 da Lei nº 8.666, de 21 de junho de 1993, acrescido pela Lei nº 9.854, de 27 de outubro de 1999, em conformidade com o previsto no inciso XXXIII, do art. 7º, da Constituição Federal, que não possui em seu quadro de pessoal empregado(s) menor(es) de 18 (dezoito) anos em trabalho noturno, perigoso ou insalubre e de 16 (dezesesseis) anos em qualquer trabalho, salvo na condição de aprendiz, a partir dos 14 (quatorze) anos.

Rio de Janeiro, 04 de Novembro de 2020.

21.760.032/0001-65
PLASVIVO DISTRIBUIDORA DE ARTIGOS EM GERAL EIRELI
RUA DA BATATA, N 112-BOX 16
CEP: 21.011-020
RIO DE JANEIRO-RJ

Flávia Cruzal Vieira Amin
Flávia Cruzal Vieira Amin
Administradora
CPF: 121.990.717-07
Identidade: 20.367.490-8

PLASVIVO - DISTRIBUIDORA DE ARTIGOS EM GERAL EIRELI
RUA DA BATATA, Nº 112 - BOX 16 - PENHA CIRCULAR - CEP: 21.011-020
TELEFONE: 21 2584 - 1555 / E-MAIL: comercial@plasvivo.com.br
CNPJ: 21.760.032/0001-65

PLASVIVO

DISTRIBUIDORA

ANEXO VI

DECLARAÇÃO PARA MICROEMPRESA, EMPRESA DE PEQUENO PORTE,
EMPRESÁRIO INDIVIDUAL E COOPERATIVAS ENQUADRADAS NO ART. 34, DA LEI
Nº 11.488, DE 2007

Local e data: Rio de Janeiro, 04 de Novembro de 2020

Ao

Pregoeiro

a/c Sr.

Presidente da Comissão ou Pregoeiro

Ref. Pregão Eletrônico nº 017/2020

Plasvivo Distribuidora de Artigos em Geral Eireli, inscrita no CNPJ sob o nº 21.760.032/0001-65, sediada na Rua da Batata nº 112 – Box 16 – Penha Circular – Rio de Janeiro – RJ – CEP: 21011-020, neste ato representada pelo seu representante legal, o(a) Sr.(a) Flávia Cruzal Vieira Amin, inscrito(a) no CPF sob o nº 121.990.717-07, portador da cédula de identidade nº 20.367.490-8, expedida por DETRAN/RJ, **DECLARA**, que é microempresa, no artigo 34 da Lei nº 11.488, de 2007, cumprindo, assim, os requisitos legais para tal qualificação, nos termos da Lei Complementar nº 123/06, e que não possui quaisquer dos impedimentos da referida norma, estando apta a exercer o direito de tratamento privilegiado na forma prevista pela legislação em vigor.

Rio de Janeiro, 04 de Novembro de 2020.

21.760.032/0001-65
PLASVIVO DISTRIBUIDORA DE ARTIGOS EM GERAL EIRELI
RUA DA BATATA, N 112-BOX 16
CEP: 21.011-020
RIO DE JANEIRO-RJ

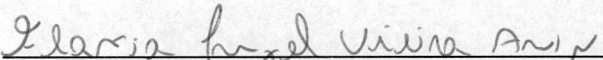
Flávia Cruzal Vieira Amin
Administradora
CPF: 121.990.717-07
Identidade: 20.367.490-8

PLASVIVO - DISTRIBUIDORA DE ARTIGOS EM GERAL EIRELI
RUA DA BATATA, Nº 112 - BOX 16 - PENHA CIRCULAR - CEP: 21.011-020
TELEFONE: 21 2584 - 1555 / E-MAIL: comercial@plasvivo.com.br
CNPJ: 21.760.032/0001-65

PLASVIVO

DISTRIBUIDORA

ANEXO V

DECLARAÇÃO EM ATENDIMENTO À LEI 7.258/2016

Local e data: Rio de Janeiro, 04 de Novembro de 2020

Ao

Pregoeiro

a/c Sr.

Presidente da Comissão ou Pregoeiro

Ref. Pregão Eletrônico nº 017/2020

DECLARO, sob as penas da Lei, em atendimento ao Edital do Pregão Eletrônico nº 017/2020, na Av. Marechal Câmara, 314 – 3º andar – Centro, Rio de Janeiro – RJ, que a firma Plasvivo Distribuidora de Artigos em Geral Eireli – CNPJ nº 21.760.032/0001-65, com sede na Rua da Batata, nº 112 – Box 16 – Penha Circular – Rio de Janeiro – RJ – CEP: 21011-020, por mim representada, atende ao disposto na Lei 7.258/2016, apresentando um efetivo de 11 empregados.

Rio de Janeiro, 04 de Novembro de 2020.

21.760.032/0001-65
PLASVIVO DISTRIBUIDORA DE ARTIGOS EM GERAL EIRELI
RUA DA BATATA, N 112-BOX 16
CEP: 21.011-020
RIO DE JANEIRO-RJ

Flávia Cruzal Vieira Amin
Flávia Cruzal Vieira Amin
Administradora
CPF: 121.990.717-07
Identidade: 20.367.490-8

PLASVIVO - DISTRIBUIDORA DE ARTIGOS EM GERAL EIRELI
RUA DA BATATA, Nº 112 - BOX 16 - PENHA CIRCULAR - CEP: 21.011-020
TELEFONE: 21 2584 - 1555 / E-MAIL: comercial@plasvivo.com.br
CNPJ: 21.760.032/0001-65

PLASVIVO

DISTRIBUIDORA

ANEXO VII

DECLARAÇÃO DE ELABORAÇÃO INDEPENDENTE DE PROPOSTA PARA ATENDIMENTO AO DECRETO ESTADUAL Nº 43.150, DE 24.08.11

Local e data: Rio de Janeiro, 04 de Novembro de 2020

Ao

Pregoeiro

a/c Sr.

Presidente da Comissão ou Pregoeiro

Ref. Pregão Eletrônico nº 017/2020

Plasvivo Distribuidora de Artigos em Geral Eireli, inscrita no CNPJ sob o nº 21.760.032/0001-65, sediada na Rua da Batata, nº 112 – Box 16 – Penha Circular – Rio de Janeiro – RJ – CEP: 21011-020, neste ato representada pelo seu representante legal, o(a) Sr.(a) Flávia Cruzal Vieira Amin, inscrito(a) no CPF sob o nº 121.990.717-07, portador(a) da cédula de identidade nº 20.367.490-8, DECLARA, sob as penas da lei, em especial o art. 299 do Código Penal Brasileiro, que:

- a) a proposta anexa foi elaborada de maneira independente, e que o conteúdo da proposta anexa não foi, no todo ou em parte, direta ou indiretamente, informado a, discutido com ou recebido de qualquer outro participante potencial ou de fato do presente certame, por qualquer meio ou por qualquer pessoa;
- b) a intenção de apresentar a proposta anexa não foi informada a, discutida com ou recebida de qualquer outro participante potencial ou de fato do presente certame, por qualquer meio ou qualquer pessoa;
- c) que não tentou, por qualquer meio ou por qualquer pessoa, influir na decisão de qualquer outro participante potencial ou de fato do presente certame, quanto a participar ou não da referida licitação;
- d) que o conteúdo da proposta anexa não será, no todo ou em parte, direta ou indiretamente, comunicado ou discutido com qualquer outro participante potencial ou de fato do presente certame antes da adjudicação do objeto da referida licitação;
- e) que o conteúdo da proposta anexa não foi no todo ou em parte, direta ou indiretamente, informado a, discutido com ou recebido da **DPRJ** antes da abertura oficial das propostas e;
- f) que está plenamente ciente do teor e da extensão desta declaração e que detém plenos poderes e informações para firmá-la.

Rio de Janeiro, 04 de Novembro de 2020.

21.760.032/0001-65
PLASVIVO DISTRIBUIDORA DE ARTIGOS EM GERAL EIRELI
RUA DA BATATA, N 112-BOX 16
CEP: 21.011-020
RIO DE JANEIRO-RJ

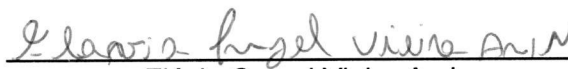
Flávia Cruzal Vieira Amin
Administradora
CPF: 121.990.717-07
Identidade: 20.367.490-8

PLASVIVO - DISTRIBUIDORA DE ARTIGOS EM GERAL EIRELI
RUA DA BATATA, Nº 112 - BOX 16 - PENHA CIRCULAR - CEP: 21.011-020
TELEFONE: 21 2584 - 1555 / E-MAIL: comercial@plasvivo.com.br
CNPJ: 21.760.032/0001-65

PLASVIVO

DISTRIBUIDORA

ANEXO VIII

DECLARAÇÃO DE INEXISTÊNCIA DE PENALIDADE

Local e data: Rio de Janeiro, 04 de Novembro de 2020

Ao

Pregoeiro

a/c Sr.

Presidente da Comissão ou Pregoeiro

Ref. Pregão Eletrônico nº 017/2020.

Plasvivo Distribuidora de Artigos em Geral Eireli, inscrita no CNPJ sob o nº 21.760.032/0001-65, sediada na Rua da Batata, nº 112 – Box 16 – Penha Circular – Rio de Janeiro – RJ – CEP: 21011-020, neste ato representada pelo seu representante legal, o(a) Sr.(a) Flávia Cruzal Vieira Amin, inscrito(a) no CPF sob o nº 121.990.717-07, portador(a) da cédula de identidade nº 20.367.490-8, expedida por DETRAN/RJ, DECLARA, sob as penas da Lei, que não foram aplicadas as seguintes sanções, cujos efeitos ainda vigorem:

- a) suspensão temporária da participação em licitação e impedimento de contratar imposta pelo Estado do Rio de Janeiro, suas Autarquias ou Fundações (art. 87, III da Lei nº 8.666/93);
- b) impedimento de licitar e contratar imposta pelo Estado do Rio de Janeiro, suas Autarquias ou Fundações (art. 7º da Lei nº 10.520/02);
- c) declaração de inidoneidade para licitar e contratar imposta por qualquer Ente ou Entidade da Administração Federal, Estadual, Distrital e Municipal (art. 87, IV da Lei nº 8.666/93).

Rio de Janeiro, 04 de Novembro de 2020.

21.760.032/0001-65
PLASVIVO DISTRIBUIDORA DE ARTIGOS EM GERAL EIRELI
RUA DA BATATA, N 112-BOX 16
CEP: 21.011-020
RIO DE JANEIRO-RJ

Flávia Cruzal Vieira Amin
Flávia Cruzal Vieira Amin
Administradora
CPF: 121.990.717-07
Identidade: 20.367.490-8

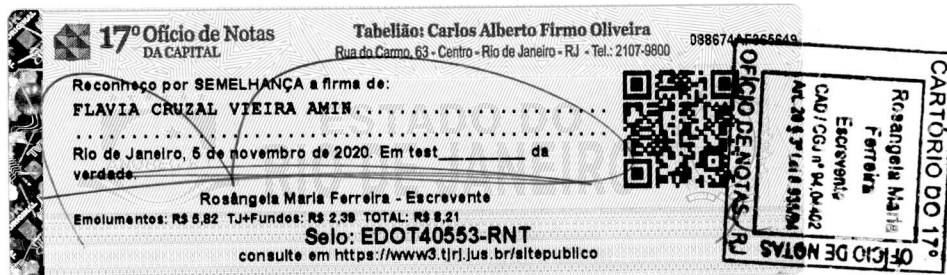

PLASVIVO - DISTRIBUIDORA DE ARTIGOS EM GERAL EIRELI
RUA DA BATATA, Nº 112 - BOX 16 - PENHA CIRCULAR - CEP: 21.011-020
TELEFONE: 21 2584 - 1555 / E-MAIL: comercial@plasvivo.com.br
CNPJ: 21.760.032/0001-65